



# MONITORUL OFICIAL

## AL

# ROMÂNIEI

Anul 191 (XXXV) — Nr. 1166 bis

PARTEA I  
LEGI, DECRETE, HOTĂRĂRI ȘI ALTE ACTE

Joi, 21 decembrie 2023

### SUMAR

#### Pagina

Anexele nr. 1—4 la Hotărârea Guvernului nr. 1.304/2023 privind declanșarea procedurilor de expropriere a tuturor imobilelor proprietate privată care constituie coridorul de expropriere al lucrării de utilitate publică de interes național „Drum Transregio Feleac TR 35, Etapa I Centura Metropolitană TR 35 și drumuri de legătură”, precum și aprobarea listei imobilelor proprietate publică a statului și a listei imobilelor proprietate publică a unităților administrativ-teritoriale care fac parte din coridorul de expropriere al lucrării de utilitate publică de interes național .....	3–150
---	-------

# HOTĂRĂRI ALE GUVERNULUI ROMÂNIEI

## GUVERNUL ROMÂNIEI

### HOTĂRÂRE

**privind declanșarea procedurilor de expropriere a tuturor imobilelor proprietate privată care constituie coridorul de expropriere al lucrării de utilitate publică de interes național „Drum Transregio Feleac TR 35, Etapa I Centura Metropolitană TR 35 și drumuri de legătură”, precum și aprobarea listei imobilelor proprietate publică a statului și a listei imobilelor proprietate publică a unităților administrativ-teritoriale care fac parte din coridorul de expropriere al lucrării de utilitate publică de interes național\*)**

Având în vedere dispozițiile Hotărârii Guvernului nr. 1.315/2022 pentru aprobarea indicatorilor tehnico-economici aferenți obiectivului de investiții „Drum Transregio Feleac TR 35, Etapa I Centura Metropolitană TR 35 și drumuri de legătură”, județul Cluj, precum și ale Ordinului ministrului transporturilor și infrastructurii nr. 1.442 din 27.07.2023 privind actualizarea valorii devizului general aferent obiectivului de investiții „Drum Transregio Feleac TR 35, Etapa I Centura Metropolitană TR 35 și drumuri de legătură”, județul Cluj,

în temeiul art. 108 din Constituția României, republicată, și al art. 5 alin. (1) și (11) din Legea nr. 255/2010 privind exproprierea pentru cauză de utilitate publică, necesară realizării unor obiective de interes național, județean și local, cu modificările și completările ulterioare,

**Guvernul României adoptă prezenta hotărâre.**

Art. 1. — Se aprobă amplasamentul lucrării de utilitate publică de interes național „Drum Transregio Feleac TR 35, Etapa I Centura Metropolitană TR 35 și drumuri de legătură”, conform variantei finale a studiului de fezabilitate, prevăzut în anexa nr. 1.

Art. 2. — (1) Se aprobă declanșarea procedurilor de expropriere a tuturor imobilelor proprietate privată care constituie coridorul de expropriere al lucrării de utilitate publică de interes național „Drum Transregio Feleac TR 35, Etapa I Centura Metropolitană TR 35 și drumuri de legătură”, aflate pe raza localităților Apahida, Baci, Cluj-Napoca, Florești și Feleacu din județul Cluj, expropriator fiind statul român, reprezentat de Ministerul Transporturilor și Infrastructurii, prin Compania Națională de Administrare a Infrastructurii Rutiere — S.A.

(2) Se aprobă lista cuprinzând imobilele proprietate privată supuse exproprierii, potrivit alin. (1), situate pe raza localităților Apahida, Baci, Cluj-Napoca, Florești și Feleacu din județul Cluj, proprietarii sau deținătorii acestora, așa cum rezultă din evidențele unităților administrativ-teritoriale, precum și sumele individuale aferente despăgubirilor, prevăzută în anexa nr. 2.

(3) Se aprobă lista imobilelor proprietate publică a statului care fac parte din coridorul de expropriere, situate pe amplasamentul aprobat conform art. 1, prevăzută în anexa nr. 3.

(4) Se aprobă lista imobilelor proprietate publică a unităților administrativ-teritoriale, care fac parte din coridorul de expropriere, situate pe amplasamentul aprobat conform art. 1, prevăzută în anexa nr. 4.

Art. 3. — (1) Sumele individuale estimate de către expropriator, aferente despăgubirilor pentru imobilele proprietate privată care fac parte din coridorul de expropriere al lucrării de utilitate publică de interes național „Drum Transregio Feleac TR 35, Etapa I Centura Metropolitană TR 35 și drumuri de legătură”, situate pe raza localităților Apahida, Baci, Cluj-Napoca, Florești și Feleacu sunt în cuantum de 1.053.732 mii lei și se alocă de la bugetul de stat, prin bugetul Ministerului Transporturilor și Infrastructurii, în condițiile legii, în limita prevederilor bugetare anuale aprobate pe anul 2024, la capitolul 84.01 „Transporturi”, titlul 56 „Proiecte cu

finanțare din fonduri externe nerambursabile (FEN) postaderare”, articolul 56.48 „Programe finanțate din Fondul European de Dezvoltare Regională (FEDR) aferente cadrului financiar 2021—2027”.

(2) Sumele individuale prevăzute la alin. (1) se virează de către Ministerul Transporturilor și Infrastructurii într-un cont de trezorerie deschis pe numele Companiei Naționale de Administrare a Infrastructurii Rutiere — S.A., în termen de cel mult 30 de zile de la data aprobării cererii de deschidere de credite, conform prevederilor art. 4 alin. (8) din Normele metodologice de aplicare a Legii nr. 255/2010 privind exproprierea pentru cauză de utilitate publică, necesară realizării unor obiective de interes național, județean și local, aprobate prin Hotărârea Guvernului nr. 53/2011, cu completările ulterioare, la dispoziția proprietarilor/deținătorilor de imobile proprietate privată care constituie coridorul de expropriere al lucrării de utilitate publică de interes național, situate pe amplasamentul prevăzut la art. 1, în vederea efectuării plății despăgubirilor în cadrul procedurilor de expropriere, în condițiile legii.

Art. 4. — Ministerul Transporturilor și Infrastructurii, prin Compania Națională de Administrare a Infrastructurii Rutiere — S.A., răspunde de realitatea datelor înscrise în lista cuprinzând imobilele proprietate privată, în lista cuprinzând imobilele proprietate publică a statului, precum și în lista cuprinzând imobilele proprietate publică a unităților administrativ-teritoriale, situate pe amplasamentul prevăzut la art. 1, care fac parte din coridorul de expropriere al lucrării de utilitate publică de interes național, de corectitudinea datelor înscrise în documentele care au stat la baza stabilirii acestora, precum și de modul de utilizare, în conformitate cu dispozițiile legale, a sumei alocate potrivit prevederilor prezentei hotărâri.

Art. 5. — Planul cu amplasamentul lucrării de utilitate publică se aduce la cunoștință publică și prin afișarea la sediile consiliilor locale implicate și prin afișare pe pagina proprie de internet a expropriatorului.

Art. 6. — Anexele nr. 1—4 fac parte integrantă din prezenta hotărâre.

PRIM-MINISTRU  
**ION-MARCEL CIOLACU**

Contrasemnează:

Viceprim-ministru,  
**Marian Neacșu**

Ministrul transporturilor și infrastructurii,  
**Sorin-Mihai Grindeanu**

Ministrul finanțelor,  
**Marcel-Ioan Boloș**

București, 21 decembrie 2023.  
Nr. 1.304.

\*) Hotărârea Guvernului nr. 1.304/2023 a fost publicată în Monitorul Oficial al României, Partea I, nr. 1166 din 21 decembrie 2023 și este reprodușă și în acest număr bis.

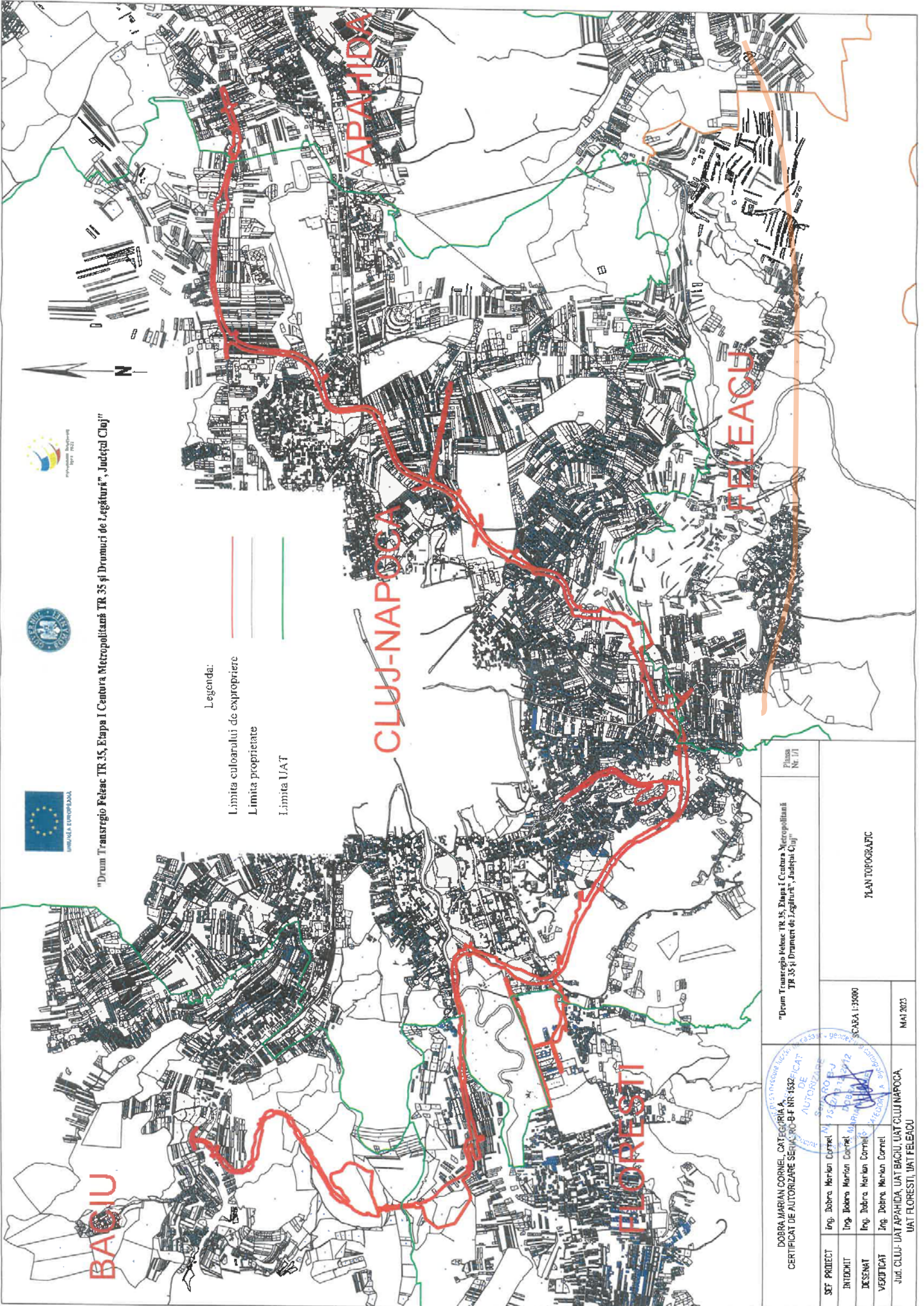

"Drum Transregio Feleac TR 35, Etapa I Centura Metropolitană TR 35 și Drumuri de Legătură", Județul Cluj"

Legenda:

— Limita culoarului de expropriere

— Limita proprietate

— Limita UAT

"Drum Transregio Feleac TR 35, Etapa I Centura Metropolitană TR 35 și Drumuri de Legătură", Județul Cluj"

DOBRA MARIAN CORNEL, CATEGORIA A  
CERTIFICAT DE AUTORIZARE SERVICIU RO-BE NR 1532/2023  
AUTORIZARE DE PROIECTARE

SF. PROIECT	Ing. Dobro Marian Cornel
INTOCMIT	Ing. Dobro Marian Cornel
DESEINAT	Ing. Dobro Marian Cornel
VERIFICAT	Ing. Dobro Marian Cornel

PLAN TOPOGRAFIC

Jud. CLUJ: UAT APAHIDA, UAT BACIU, UAT CLUJ NAPOCA, UAT FLORESTI, UAT FELEACU

MAI 2023

SCALA 1:35000

PLANUL NR. 171



## Aneexa nr. 2

LISTA cuprinzând imobilele proprietate privată care constituie cordoanel de expropriere al lucrării de utilitate publică „Drum Transregio Felcea TR 35, Etapa 1 Centura Metropolitană TR 35 și Drumuri de Legătură”, situate pe raza localităților Apahida, Baeta, Cluj – Napoca, Florești și Fălcăuși din județul Cluj, proprietarii și deținătorii acestora, precum și sumele individuale aferente despăgubirilor

Nr. crt.	Județ	Unitatea administrativ-teritorială	Nume și prenume proprietar / deținător teren	Taria	Parcelă	Număr cadastral / Nr. topo	Număr carte funciara	Categoria de folosință	Extravilan / Intravilan	Suprafață totală teren (mp)	Suprafață de expropriat teren (mp)	Suprafață de despagubire construcții (eci)	Valoare despăgubire construcții (eci)	Valoare despăgubire masă lemnoasă	Valoare despăgubire teren (eci)	Valoare totală despăgubire mobil conform Legii nr. 255/2010 (eci)
0	Cluj	2	3	4	5	6	7	8	9	10	11	12	13	14	15	16
1	CLUJ	APAHIDA	GHERMAN BENJAMIN ALIN	-	-	65986	65986	Arabil	Intravilan	418,00	57	-	-	-	8.892,00	8.892,00
2	CLUJ	APAHIDA	GHERMAN DOMINICA	-	-	65985	65985	Arabil	Intravilan	2.086,00	239	-	-	-	37.284,00	45.242,08
3	CLUJ	APAHIDA	DINU NATALIA LIANA	-	-	54260	54260	Arabil	Intravilan	42,00	40	-	-	-	6.240,00	6.240,00
4	CLUJ	APAHIDA	CADAR IOAN EUGEN	-	-	54251	54251	Arabil	Intravilan	699,00	126	-	-	-	19.656,00	19.656,00
5	CLUJ	APAHIDA	MURESAN HORATIU CRISTIAN	28	10544	-	-	Arabil	Intravilan	1.970,00	217	-	-	-	33.852,00	33.852,00
6	CLUJ	APAHIDA	GHRISAN MIRCEA PUIUGHRISAN MIRCEA PAUL	-	-	54580	54580	Arabil	Intravilan	12,00	12	-	-	-	1.872,00	1.872,00
7	CLUJ	APAHIDA	CADAR IOAN EUGEN	-	-	54251	54251	Arabil	Intravilan	699,00	27	-	-	-	4.212,00	9.937,82
8	CLUJ	APAHIDA	GHERMAN CARMELLO RĂZVAN	-	-	65983	65983	Arabil	Intravilan	418,00	6	-	-	-	956,00	5.211,02
9	CLUJ	APAHIDA	BERAR LIVIU BERAR IULIANA	27	1038 1037/1	66279	66279	Arabil Curți-construcții	Extravilan Extravilan	200,00 1.500,00	0 27	- -	- 4,275,02	- -	0,00 105,30	4.653,56
10	CLUJ	APAHIDA	SUCIU CORINA PETRONELA	27	1039/1	53146	53146	Arabil	Intravilan	900,00	5	-	-	-	780,00	780,00
11	CLUJ	APAHIDA	DĂRGĂU MARIA GROZA IOAN	28	1054/1	57911	57911	Arabil	Intravilan	2.370,00	2370	-	-	-	338.910,00	338.910,00

12	CLUJ	APAHIDA	GROZA IOAN	-	-	52112	Arabil	Intravilan	2.147,00	1817	-	-	-	259.831,00	259.831,00						
13	CLUJ	APAHIDA	CRISAN FLORIN,CRISAN BIANCA DIANA	-	54409	54409	Arabil	Intravilan	233,00	233	-	-	-	36.348,00	36.348,00						
14	CLUJ	APAHIDA	CRISAN FLORIN,CRISAN BIANCA DIANA	-	54412	54412	Arabil	Intravilan	706,00	706	-	-	-	110.136,00	110.136,00						
15	CLUJ	APAHIDA	GROZA SAMOILA	28	-	-	Arabil	Intravilan	2.900,00	754	-	-	-	117.624,00	117.624,00						
16	CLUJ	APAHIDA	DARGAU MARIA,GROZA IOAN	28	1054/1	57854	Arabil	Intravilan	530,00	530	-	-	-	82.680,00	82.680,00						
17	CLUJ	APAHIDA	PAROHIA ORTODOXA ROMANA "SINNICOARA" - DOMENIU PRIVAT	27	103/6	69604	Arabil	Intravilan	5.500,00	105	-	-	-	16.380,00	16.380,00						
18	CLUJ	APAHIDA	COMUNA APAHIDA - DOMENIU PRIVAT	-	-	54446	Paşune	Intravilan	15.282,00	2972	-	-	-	270.452,00	270.452,00						
19	CLUJ	APAHIDA	MOCEAN GHEORGHE NAS LAURA,GIURGIU CORNELIA,BALAN IRINA,GUIA ROMULUS GUIA LAURA,ROT MARIA,GUIA VALERIU,TUR DORINA,DOINA,BALAN MIRCEA,GHEORGHE BALAN MARIJA,ROT MARIA	27	1040	51105	Neproductiv	Extravilan	8.700,00	46	-	-	-	179,40	179,40						
20	CLUJ	APAHIDA	COMUNA APAHIDA *)	27	1042	-	Arabil	Extravilan	1.900,00	346	-	-	-	1.349,40	6.850,83						
21	CLUJ	APAHIDA	GIURGIU PETRU,MARES LETITIA,GIURGIU VASILE,BARBAT ANA,GIURGIU VALER, VESA MARIA	27	1042/20/1	-	Arabil	Extravilan	1.400,00	262	0	-	-	-	1.021,80	352.471,74					
																	0	Impiejnure L= 15,80 ml	5.501,43	-	-
																	0	Impiejnure L= 32,88 ml	16.311,11	-	-
																	-	Anexa S = 12 mp	3.900,00	-	-
																	-	Anexa S = 21 mp	6.825,00	-	-
-	Zid de sprijin S = 34 mp	214.060,60	-	-																	
-	Platformă betonată S = 257 mp	110.353,23	-	-																	
22	CLUJ	APAHIDA	DUCU CONSTRUCTII SRL	-	63444	63444	Arabil	Intravilan	2.291,00	705	-	-	-	109.980,00	447.971,95						
-	-	-	-	-	-	-	-	-	-	0	-	37.418,95	-	-	-						
-	-	-	-	-	-	-	-	-	-	-	-	300.573,00	-	-	-						

23	CLUJ	APAHIDA	DUCU CONSTRUCTII SRL, SECARĂ VASILE, SECARĂ MARIA	-	-	64230	64230	64230	Arabil	Intravilan	500,00	199	-	-	-	31.044,00	80.093,52
									Neproductiv	Intravilan	200,00	0	-	-	-	0,00	
									-	-	-	0	49.049,52	Platformă pietruită S = 199 mp	-	-	-
24	CLUJ	APAHIDA	COMUNA APAHIDA *)	27	1042	-	-	-	Arabil	Intravilan	22,00	22	-	-	-	3.432,00	8.854,56
									-	-	-	0	5.422,56	Platformă pietruită S = 22 mp	-	-	-
25	CLUJ	APAHIDA	SECARĂ VASILE, SECARĂ MARIA	27	1041/11	52461	52461	52461	Arabil	Extravilan	1.200,00	240	-	-	-	936,00	60.091,20
									-	-	-	0	59.155,20	Platformă pietruită S = 240 mp	-	-	-
26	CLUJ	APAHIDA	MOMEU TIBERIU VASILE, MOMEU GABRIEL, MIHAELA, MOMEU LAURENTIU, MOMEU LAURENTA	-	-	53707	53707	53707	Arabil	Intravilan	1.800,00	67	-	-	-	10.452,00	10.452,00
27	CLUJ	APAHIDA	BERINDE AUGUSTIN	-	-	58284	58284	58284	Arabil	Intravilan	900,00	54	-	-	-	8.424,00	8.424,00
28	CLUJ	APAHIDA	SECARĂ VASILE, SECARĂ MARIA, SECARĂ MARIUS ANDREI, SECARĂ ROZALIA	27	1041/6	62723	62723	62723	Arabil	Intravilan	900,00	36	-	-	-	5.616,00	5.616,00
29	CLUJ	APAHIDA	DARGĂU NICULAE, DARGĂU VASILE, SERBAN MARIA LUCIA, COTA ANA	-	-	2039	2039	2039	Arabil	Intravilan	1.200,00	42	-	-	-	6.552,00	6.552,00
30	CLUJ	APAHIDA	BARATECH SERVICE SRL	-	-	58697	58697	58697	Arabil	Intravilan	808,00	1	-	-	-	156,00	156,00
31	CLUJ	APAHIDA	BARATECH SERVICE SRL	-	-	58696	58696	58696	Arabil	Intravilan	404,00	32	-	-	-	4.992,00	4.992,00
32	CLUJ	APAHIDA	ABRUDAN AURELIAN DUMITRU, TĂȚAR ANDREI, DRAGOȘ, TĂȚAR ANDREEA IOANA	-	-	54322	54322	54322	Arabil	Intravilan	1.298,00	128	-	-	-	19.968,00	19.968,00
33	CLUJ	APAHIDA	MAN IOAN	28	20	-	-	-	Arabil	Intravilan	2.900,00	70	-	-	-	10.920,00	10.920,00
34	CLUJ	APAHIDA	RAD RALLUCA BOGDANA	-	-	54241	54241	54241	Arabil	Intravilan	277,00	1	-	-	-	156,00	156,00
35	CLUJ	APAHIDA	DIRGĂU NICULAE	-	-	52739	52739	52739	Arabil	Intravilan	38,00	35	-	-	-	5.460,00	5.460,00
36	CLUJ	APAHIDA	RAD RALLUCA BOGDANA	-	-	54241	54241	54241	Arabil	Intravilan	277,00	120	-	-	-	18.720,00	18.720,00
37	CLUJ	APAHIDA	MAN LUCREȚIA	28	20	56761	56761	56761	Arabil	Intravilan	566,00	153	-	-	-	23.868,00	23.868,00

38	CLUJ	APAHIDA	ABRUDAN AURELIAN DUMITRU, TĂȚAR ANDREI DRAGOȘ, TĂȚAR ANDREEA IOANA	-	54322	54322	54322	Arabil	Intravilan	1.298,00	237	-	-	-	36.972,00	36.972,00	36.972,00
39	CLUJ	APAHIDA	BARATECH SERVICE SRL	-	58696	58696	58696	Arabil	Intravilan	404,00	56	-	-	-	8.736,00	8.736,00	8.736,00
40	CLUJ	APAHIDA	BARATECH SERVICE SRL	-	58697	58697	58697	Arabil	Intravilan	808,00	108	-	-	-	16.848,00	16.848,00	30.697,43
								-	-	-	0	-	13.849,43	-	-	-	-
								Curți-construcții	Intravilan	1.869,00	248	-	-	-	38.688,00	38.688,00	-
41	CLUJ	APAHIDA	BARATECH SERVICE SRL	-	57649	57649	57649	Arabil	Intravilan	-	0	-	36.937,32	-	-	-	170.265,32
								-	-	-			94.640,00	-	-	-	-
42	CLUJ	APAHIDA	DUMITRU SAID MIHALIS	-	66088	66088	66088	Arabil	Intravilan	3.509,00	579	-	-	-	90.324,00	90.324,00	95.511,00
								-	-	-	0	-	5.187,00	-	-	-	-
43	CLUJ	APAHIDA	MDC HIDROMEX SRL	28	56971	56971	56971	Arabil	Intravilan	3.469,00	762	-	-	-	118.872,00	118.872,00	118.872,00
44	CLUJ	APAHIDA	NUTIU MARIUS ALEXANDRU, SECĂRĂ MARIA	-	53041	53041	53041	Arabil	Intravilan	2.043,00	541	-	-	-	84.396,00	84.396,00	84.396,00
45	CLUJ	APAHIDA	NUTIU MARIUS ALEXANDRU, NUTIU VALERIA	-	56239	56239	56239	Arabil	Intravilan	500,00	21	-	-	-	3.276,00	3.276,00	3.276,00
46	CLUJ	APAHIDA	PETRI NICOLAE, PETRI DANIELA DENISA	-	52742	52742	52742	Arabil	Intravilan	3.795,00	946	-	-	-	147.576,00	147.576,00	156.705,54
								-	-	-	0	-	9.129,54	-	-	-	-
47	CLUJ	APAHIDA	PETRI NICOLAE, PETRI DANIELA DENISA	-	54419	54419	54419	Arabil	Intravilan	2.883,00	651	-	-	-	101.556,00	101.556,00	104.152,67
								-	-	-	0	-	2.596,67	-	-	-	-
48	CLUJ	APAHIDA	RHT AUTOMOBILE SRL	-	62710	62710	62710	Arabil	Intravilan	4.185,00	1206	-	-	-	172.458,00	172.458,00	580.248,28
								-	-	-	0	-	91.956,97	-	-	-	-
								-	-	-			315.833,31	-	-	-	-

49	CLUJ	APAHIDA	PETRI NICOLAE, PETRI DANIELA DENISA	-	-	52753	Arabil	Intravilan	1.200,00	619	-	-	-	96.364,00	100.883,54
						52753	Neproductiv	Intravilan	1.080,00	0	-	-	-	0,00	
							-	-	-	0	Împrejurare L = 14,57 ml	2.182,34	-	-	
							-	-	-		Panou publicitar S = 2 mp	2.137,20	-	-	
50	CLUJ	APAHIDA	PETRI NICOLAE, PETRI DANIELA DENISA	-	-	62102	Arabil	Intravilan	2.668,00	760	-	-	-	118.560,00	121.197,44
						62102	-	-	-	0	Împrejurare L = 17,61 ml	2.637,44	-	-	
51	CLUJ	APAHIDA	PETRI NICOLAE, PETRI DANIELA DENISA	-	-	62305	Arabil	Intravilan	4.086,00	1224	-	-	-	175.032,00	179.268,54
						62305	-	-	-	0	Împrejurare L = 28,29 ml	4.236,54	-	-	
52	CLUJ	APAHIDA	DIFERIT IMOBILIARE SRL	-	-	50356	Arabil	Intravilan	2.382,00	759	-	-	-	118.404,00	121.049,76
						50356	-	-	-	0	Împrejurare L = 15,90 ml	2.645,76	-	-	
53	CLUJ	APAHIDA	DIFERIT IMOBILIARE SRL	-	-	60634	Arabil	Intravilan	1.985,00	629	-	-	-	98.124,00	100.413,66
						60634	-	-	-	0	Împrejurare L = 13,76 ml	2.289,66	-	-	
54	CLUJ	APAHIDA	DIFERIT IMOBILIARE SRL	-	-	62297	Arabil	Intravilan	2.095,00	448	-	-	-	69.888,00	70.809,86
						62297	-	-	-	0	Împrejurare L = 5,54 ml	921,86	-	-	
55	CLUJ	APAHIDA	DIFERIT IMOBILIARE SRL	-	-	69858	Arabil	Intravilan	433,00	381	-	-	-	59.436,00	73.122,40
						69858	-	-	-	0	Împrejurare L = 82,25 ml	13.686,40	-	-	
56	CLUJ	APAHIDA	DIFERIT IMOBILIARE SRL	-	-	62297	Arabil	Intravilan	2.095,00	142	-	-	-	22.152,00	30.511,94
						62297	-	-	-	0	Împrejurare L = 50,24 ml	8.359,94	-	-	
57	CLUJ	APAHIDA	TOP CRANE SOLUTION SRL	-	-	70973	Neproductiv	Intravilan	170,00	169	-	-	-	26.364,00	31.753,70
						70973	-	-	-	0	Împrejurare L = 40,49 ml	5.389,70	-	-	
58	CLUJ	APAHIDA	TOP CRANE SOLUTION SRL	-	-	74197	Neproductiv	Intravilan	3.056,00	208	-	-	-	32.448,00	32.448,00





64	CLUJ	APAHIDA	ETOLIA CONF SRL	-	-	50184	50184	50184	Arabil	Intravilan	2.448,00	892	-	-	-	139.152,00	478.584,76
												0	Împejnuire L = 59,31 ml	61.491,72	-	-	-
													Platformă pietruită S = 892 mp	274.825,20	-	-	-
													Support scaguri (8 bucati) H = 48,00 ml	3.115,84	-	-	-
									Arabil	Intravilan	2.692,00	669	-	-	-	104.564,00	-
65	CLUJ	APAHIDA	RUTSTAR SERRVIMPEX SRL	-	-	56024	56024	56024				0	Împejnuire L = 51,28 ml	24.799,01	-	-	339.280,71
													Platformă pietruită S = 669 mp	206.118,90	-	-	-
													Support scaguri (4 bucati) H = 32,00 ml	3.998,80	-	-	-
									Arabil	Intravilan	2.538,00	613	-	-	-	95.628,00	284.493,30
												0	Platformă pietruită S = 613 mp	188.865,30	-	-	-
									Arabil	Intravilan	957,00	224	-	-	-	34.944,00	-
67	CLUJ	APAHIDA	RUTSTAR SERRVIMPEX SRL	-	-	51367	51367	51367				0	Platformă pietruită S = 224 mp	69.014,40	-	-	140.885,47
													Panel publicitar S = 2 mp	36.927,07	-	-	-
									Arabil	Intravilan	1.166,00	255	-	-	-	39.780,00	39.780,00
68	CLUJ	APAHIDA	CHIOREAN LAURA	-	-	51371	51371	51371				403	-	-	-	62.868,00	62.868,00
69	CLUJ	APAHIDA	COLCERU ANA	-	-	50455	50455	50455				268	-	-	-	41.808,00	41.808,00
70	CLUJ	APAHIDA	LACATUS VASILE	29	1102/11	50489	50489	50489				118	-	-	-	18.408,00	18.408,00
71	CLUJ	APAHIDA	BADIU VIORICA, JINGUREAN OLIVIA VIORICA	29	1102/12	55959	55959	55959				119	-	-	-	18.564,00	18.564,00
72	CLUJ	APAHIDA	MURESAN MARIA, CHEREGHES TARGOZIA, TELEGAN LIVIA, GLIGA MARIA, BADIU MIRELA, MOMEU MARIA	29	984/3	-	-	-				82	-	-	-	12.792,00	33.020,00
73	CLUJ	APAHIDA	COMAN ANGELA	29	1102/14	66075	66075	66075				0	Împejnuire L = 20,00 ml	20.228,00	-	-	-

74	CLUJ	APAHIDA	COMAN VIOREL	-	-	53880	53880	53880	Arabil	Intravilan	1.190,00	258	-	-	-	40.248,00	74.402,98
									-	-	-	0	Impunsiune L = 33,77 ml	34.154,98	-	-	-
75	CLUJ	APAHIDA	COMAN ANGELA	-	-	66214	66214	66214	Arabil	Intravilan	363,00	87	-	-	-	13.572,00	31.777,20
									-	-	-	0	Impunsiune L = 18,00 ml	18.205,20	-	-	-
76	CLUJ	APAHIDA	TARCEA RAUL MIHAI	-	-	57483	57483	57483	Arabil	Intravilan	232,00	56	-	-	-	8.736,00	33.354,05
									-	-	-	0	Panou publicitar S = 2 mp	24.618,05	-	-	-
77	CLUJ	APAHIDA	SECARA NICOLAE SECARA SIMON, GHURGIU CORNELIA, NAS LAURA, COLCERU ANA, CHIOREAN MARIA	29	984	-	-	-	Arabil	Intravilan	8.600,00	73	-	-	-	11.388,00	11.388,00
78	CLUJ	APAHIDA	SABAU TEODOR	29	984/1	-	-	-	Arabil	Intravilan	2.900,00	38	-	-	-	5.928,00	5.928,00
79	CLUJ	APAHIDA	BADIU ANA, BADIU LIVIU, BADIU IOAN, BADIU VIOREL	29	984/2	-	-	-	Arabil	Intravilan	2.900,00	31	-	-	-	4.836,00	4.836,00
80	CLUJ	APAHIDA	MURESAN MARIA, CHERECHES TARCIZIA, TELFCAN LIVIA, GLIGA MARIA, BADIU MIRELA, MOMIEU MARIA	29	1110/1/1	-	-	-	Arabil	Intravilan	2.900,00	23	-	-	-	3.588,00	3.588,00
81	CLUJ	APAHIDA	BADIU ANA, BADIU LIVIU, BADIU IOAN, BADIU VIOREL	29	984/2	-	-	-	Arabil	Intravilan	2.900,00	149	-	-	-	23.244,00	23.244,00
82	CLUJ	APAHIDA	SABAU TEODOR	29	984/1	-	-	-	Arabil	Intravilan	2.900,00	124	-	-	-	19.344,00	19.344,00
83	CLUJ	APAHIDA	SECARE SIMON, GHURGIU CORNELIA, NAS LAURA, COLCERU ANA, CHIOREAN MARIA, IUS MARIA	29	1102/1/2	-	-	-	Arabil	Intravilan	9.200,00	197	-	-	-	30.732,00	49.604,49
									-	-	-	0	Impunsiune L = 45,91 ml	18.872,49	-	-	-
84	CLUJ	APAHIDA	GAVRIL CORNEL	-	-	57482	57482	57482	Arabil	Intravilan	938,00	135	-	-	-	21.060,00	55.400,83
									-	-	-	0	Impunsiune L = 25,13 ml	9.722,78	-	-	-
									-	-	-		Panou publicitar S = 2 mp	24.618,05	-	-	-
85	CLUJ	APAHIDA	CUBLEȘAN BIBIANA	-	-	66213	66213	66213	Arabil	Intravilan	1.767,00	181	-	-	-	28.236,00	28.236,00
86	CLUJ	APAHIDA	JUCAN IOAN	29	1102/14/1	-	-	-	Arabil	Intravilan	6.203,00	437	-	-	-	68.172,00	68.172,00
87	CLUJ	APAHIDA	SABAU CORNELIA, SABAU IULIANA, VAIDA SONIA NICOLETA, SABAU MIHAELA, SABAU DORA LAURA, SABAU CRISTINA FLORINA, SABAU AURELZANGARI IOANA AURORA, DRINDA MONICA, SABAU FLOAREA	29	1102/14	4902	4902	66255	Arabil	Intravilan	1.239,00	108	-	-	-	16.848,00	16.848,00

88	CLUJ	APAHIDA	MUREȘAN MARIA, CHEREȘES TARCIZIA, TELECAN LIVIA, GLIGA MARIA, BADIU MIRELA, MOMIEU MARIA	29	1102/13	4880	71146	Anabil	Intravilan	1.361,00	117	-	-	-	18.252,00	18.252,00
89	CLUJ	APAHIDA	BADIU VIORICA, UNGUREAN OLIVIA VIORICA	-	-	55961	55961	Anabil	Intravilan	1.372,00	98	-	-	-	15.288,00	15.288,00
90	CLUJ	APAHIDA	LACATUS VASILE	29	1102/11	50487	50487	Anabil	Intravilan	384,00	158	-	-	-	24.648,00	24.648,00
91	CLUJ	APAHIDA	COLCERU ANA, CHIOREAN MARIA	-	-	50457	50457	Anabil	Intravilan	1.891,00	199	-	-	-	31.044,00	31.044,00
92	CLUJ	APAHIDA	CHIOREAN LAURA	-	-	51373	51373	Anabil	Intravilan	1.024,00	97	-	-	-	15.132,00	15.132,00
93	CLUJ	APAHIDA	RUS MARIA	-	-	51369	51369	Anabil	Intravilan	1.478,00	73	-	-	-	11.388,00	11.388,00
94	CLUJ	APAHIDA	BADIU IOAN, TODOR MARIA, BADIU SIMONA, MARGARETA	29	1102/9	53017	53017	Anabil	Intravilan	1.918,00	125	-	-	-	19.500,00	19.500,00
95	CLUJ	APAHIDA	SABAU IOAN, PODAR MARIA, MOLDOVAN ANA, SABAU GHEORGHE, MAIER VIOLINA	29	1102/6	-	-	Anabil	Intravilan	5.800,00	60	-	-	-	9.360,00	9.360,00
96	CLUJ	APAHIDA	DEMIAN SORIN, MARIAN ELENA, POP VASILE, POP AUGUSTIN, CIUNT IOAN	-	-	50186	50186	Anabil	Intravilan	2.532,00	8	-	-	-	1.248,00	1.248,00
97	CLUJ	APAHIDA	SUCIU VETULIE	-	-	396/23/1397/23/13 982/31.399/12/3/1 399/23/31.399/2/1 3/1.400/23/1.401/23 /1.402/23/1	54379	Anabil	Intravilan	1.933,00	2	-	-	-	312,00	312,00
98	CLUJ	APAHIDA	DĂRGĂU NICOLAE, DĂRGĂU NICULINA, TUNS MARIA, DĂRGĂU IOAN VASILE	-	-	52114	52114	Anabil	Intravilan	5.709,00	59	-	-	-	9.204,00	9.204,00
99	CLUJ	APAHIDA	BOB IOAN, BOB IOANA	28	105/8	54944	54944	Anabil	Intravilan	4.104,00	145	-	-	-	22.020,00	22.020,00
100	CLUJ	APAHIDA	SECARĂ VASILE	-	-	52751	52751	Anabil	Intravilan	1.981,00	85	-	-	-	13.260,00	13.260,00
101	CLUJ	APAHIDA	SECARĂ VASILE, SECARĂ MARIA	-	-	52756	52756	Anabil	Intravilan	554,00	27	-	-	-	4.212,00	4.212,00
102	CLUJ	APAHIDA	CUBLEȘAN BIBIANA	-	-	52735	52735	Anabil	Intravilan	1.487,00	76	-	-	-	11.856,00	11.856,00
103	CLUJ	APAHIDA	LUCA MARIA NICOLETA	-	-	57650	57650	Anabil	Intravilan	589,00	164	-	-	-	25.584,00	25.584,00
104	CLUJ	APAHIDA	VULTUR PETRU	-	-	58709	58709	Anabil	Intravilan	1.655,00	93	-	-	-	14.508,00	14.508,00

105	CLUJ	APAHIDA	DIRGĂU ALINA LĂCRIMIDARA	-	-	58708	58708	Arabil	Intravilan	828,00	46	-	-	-	7.176,00	7.176,00	7.176,00
106	CLUJ	APAHIDA	MARTIN RODICA, BABOȘ DORINCUȚA, FELICIA, PACURAR RADU DORIN	-	-	54323	54323	Arabil	Intravilan	3.658,00	199	-	-	-	31.044,00	31.044,00	31.044,00
107	CLUJ	APAHIDA	MAN LUCREȚIA	28	20	56762	56762	Arabil	Intravilan	1.863,00	108	-	-	-	16.848,00	16.848,00	16.848,00
108	CLUJ	APAHIDA	PUICAR LIGIA, PUICAR GRIGORE SORIN	-	-	54242	54242	Arabil	Intravilan	2.254,00	118	-	-	-	18.408,00	18.408,00	18.408,00
109	CLUJ	APAHIDA	DIRGĂU NICULAE	-	-	52740	52740	Arabil	Intravilan	5.018,00	258	-	-	-	40.248,00	40.248,00	40.248,00
110	CLUJ	APAHIDA	MUREȘAN CARMEN MIHAELA, MUREȘAN EMIL, CĂLINȚĂNASE MUREȘAN ADRIANA EMILIA, POJAR AURIORA, POJAR GAVRIL DOBEL	-	-	54579	54579	Arabil	Intravilan	5.716,00	48	-	-	-	7.488,00	7.488,00	7.488,00
111	CLUJ	APAHIDA	SOMEȘAN CIPRIAN IOAN	-	-	63392	63392	Curți-construcții	Intravilan	274,00	0	-	-	-	0,00	0,00	0,00
112	CLUJ	APAHIDA	CZINEGE IOAN, CZINEGE ELVIRA	-	-	64606	64606	Arabil	Intravilan	1.193,00	854	-	-	-	133.224,00	133.224,00	488.469,72
113	CLUJ	APAHIDA	SOMEȘAN CIPRIAN IOAN	-	-	63403	63403	Arabil	Intravilan	294,00	294	-	-	-	45.864,00	45.864,00	118.329,12
114	CLUJ	APAHIDA	SOMEȘAN CIPRIAN IOAN	-	-	63392	63392	Curți-construcții	Intravilan	274,00	0	-	-	-	0,00	0,00	24.148,80
115	CLUJ	APAHIDA	GABOR LUDOVIC	28	1054/8/2	65797	65797	Arabil	Intravilan	1.000,00	31	-	-	-	4.836,00	4.836,00	4.836,00
116	CLUJ	APAHIDA	BOLBOACĂ AUGUSTIN	28	1054/8/2	65798	65798	Arabil	Intravilan	1.547,00	8	-	-	-	1.248,00	1.248,00	1.248,00
117	CLUJ	APAHIDA	COMUNA APAHIDA *)	28	1054	-	-	Arabil	Intravilan	132,00	132	-	-	-	20.592,00	20.592,00	20.592,00

118	CLUJ	APAHIDA	POP NASTASIA, LUCA VASILE, FLORIAN MARIA, LUCA PARTENIE, LUCA RODICA, ADELA, MATEI CRISTIAN NICOLAE, NAGY ADRIANA, GHURGIU SEBASTIAN PAUL, PETRUSALAIAN LAURENTIU MIHALPAPAI ROXANA AURORA ALINA	-	54443	-	54443	54443	Arabil	Intravilan	4.930,00	591	-	-	-	92.196,00	96.834,69
119	CLUJ	APAHIDA	BERINDE AUGUSTIN, BERINDE ANA	-	55666	-	55666	55666	Arabil	Intravilan	2.305,00	776	-	-	121.056,00	350.370,25	
120	CLUJ	BACIU	BERCAN RAMONA CRISTINA	87	62828	-	62828	62828	Livadă	Intravilan	652,00	449	-	-	70.044,00	132.544,10	
121	CLUJ	BACIU	ALEX AUTO SERVICE SRL	87	50870	-	50870	50870	Curți-construcții	Intravilan	4.484,00	154	-	-	24.024,00	104.564,98	
122	CLUJ	BACIU	PAROHIA ORTODOXA ROMÂNĂ BACIU - DOMENIU PRIVAT	87	54000	-	54000	54000	Livadă	Intravilan	21.000,00	38	-	-	5.928,00	5.928,00	
123	CLUJ	BACIU	KOVACS ANGELA	90	60635	1	60635	60635	Arabil	Intravilan	1.400,00	289	-	-	45.084,00	45.084,00	
124	CLUJ	BACIU	COMUNA BACIU *)	90	-	2915	-	-	Arabil	Intravilan	12,00	12	-	-	1.872,00	1.872,00	
125	CLUJ	BACIU	KOVACS ANGELA	90	59674	-	59674	59674	Arabil	Intravilan	3.500,00	1341	-	-	191.763,00	191.763,00	
126	CLUJ	BACIU	KOVACS ANGELA	90	53516	-	53516	53516	Arabil	Intravilan	1.400,00	1400	-	-	200.200,00	200.200,00	
127	CLUJ	BACIU	VARGA AUREL VARGA CORINA	90	54229	-	54229	54229	Arabil	Intravilan	2.400,00	1659	-	-	237.237,00	241.567,56	
128	CLUJ	BACIU	AGOSTON GHEORGHE	90	-	5	-	-	Arabil	Intravilan	2.400,00	362	-	-	56.472,00	56.472,00	





135	CLUJ	BACIU	KOVACS MARIA	91	153	-	-	62283	Livadă	Extravilan	5.800,00	1014	-	-	3.954,60	3.954,60
136	CLUJ	BACIU	KOVACS ILEANA, HALAI ILONA, TUROS IOANN, GALANA	91	154	-	-	-	Livadă	Extravilan	2.900,00	2152	-	-	8.392,80	8.392,80
137	CLUJ	BACIU	CAPOTA IOAN, CAPOTA IULIA	91	155	62283	62283	62283	Livadă	Extravilan	2.900,00	2503	-	-	9.761,70	9.761,70
138	CLUJ	BACIU	MUSZKA PETTDEMANGE LUCIAN, CLAUDIU	91	156	53760	53760	53760	Livadă	Extravilan	2.900,00	2023	-	-	7.889,70	7.889,70
139	CLUJ	BACIU	PETER PIROSKA JENO	91	157	-	-	-	Livadă	Extravilan	2.900,00	637	-	-	2.484,30	2.484,30
140	CLUJ	BACIU	KOVACS ODDON	91	158	-	-	-	Livadă	Extravilan	13.500,00	1490	-	-	5.811,00	5.811,00
141	CLUJ	BACIU	MARIAN VILIAN, MARIAN AURELIA	91	-	56381	56381	56381	Amibil	Extravilan	11.000,00	5348	-	-	20.857,20	20.857,20
142	CLUJ	BACIU	POP VERONICA	91	54	-	-	-	Livadă	Extravilan	4.000,00	2243	-	-	8.747,70	8.747,70
143	CLUJ	BACIU	MOCAN VIRGINIA	91	55	-	-	-	Livadă	Extravilan	1.400,00	40	-	-	156,00	156,00
144	CLUJ	BACIU	MOCAN VIRGINIA	91	55	-	-	-	Livadă	Extravilan	1.400,00	417	-	-	1.626,30	1.626,30
145	CLUJ	BACIU	TÁUJAN ILIE	91	56	-	-	-	Livadă	Extravilan	4.300,00	1216	-	-	4.742,40	4.742,40
146	CLUJ	BACIU	MOLDOVAN DANA, VIRGINIA, MOLDOVAN IOAN	91	-	22471	22471	55135	Livadă	Extravilan	1.200,00	21	-	-	81,90	81,90
147	CLUJ	BACIU	BERINDEAN ELENA	91	61	65205	65205	65205	Livadă	Extravilan	3.700,00	988	-	-	3.853,20	3.853,20
148	CLUJ	BACIU	VASIES LUCIAN, ALEXANDRU STIAN, SIMONA, CRISTINA, VASIES HORATIU DORIN	91	59	64852	64852	64852	Livadă	Extravilan	8.200,00	2229	-	-	8.693,10	8.693,10
149	CLUJ	BACIU	CSIKI ILEANA, CSIKI IULIU	91	60	62679	62679	62679	Livadă	Extravilan	2.900,00	831	-	-	3.240,90	3.240,90
150	CLUJ	BACIU	COMUNA BACIU *)	91	2982	-	-	-	Livadă	Extravilan	903,00	902	-	-	3.517,80	3.517,80
151	CLUJ	BACIU	MICLEA IOAN	91	-	52188	52188	52188	Amibil	Extravilan	7.200,00	1238	-	-	4.828,20	4.828,20
152	CLUJ	BACIU	GYIK IULIU	91	65	-	-	-	Livadă	Extravilan	2.900,00	837	-	-	3.264,30	3.264,30
153	CLUJ	BACIU	GAL MAGDALENA	91	66	-	-	-	Amibil	Extravilan	2.900,00	597	-	-	2.328,30	2.328,30
154	CLUJ	BACIU	HALAI ILONA, MARIA ESZTER	91	82	53371	53371	53371	Livadă	Extravilan	2.900,00	457	-	-	1.782,30	1.782,30
155	CLUJ	BACIU	PETRINDEAN ALEXANDRU	91	45	-	-	-	Livadă	Extravilan	2.900,00	1076	-	-	4.196,40	4.196,40

156	CLUJ	BACIU	KOVACS ALEXANDRU	91	46	-	-	52944	52944	52944	Livadă	Extravilan	1.500,00	758	-	-	2.956,20	2.956,20
157	CLUJ	BACIU	KOVACS ALEXANDRU	91	47	-	-	-	-	-	Livadă	Extravilan	1.400,00	889	-	-	3.467,10	3.467,10
158	CLUJ	BACIU	TUROS ANA	91	-	-	-	52944	52944	52944	Livadă	Extravilan	2.400,00	1816	-	-	7.082,40	7.082,40
159	CLUJ	BACIU	TUROS SANDOR,TUROS BELA	91	48	-	-	52942	52942	52942	Livadă	Extravilan	5.800,00	3567	-	-	13.911,30	13.911,30
160	CLUJ	BACIU	GERGELEY ATTILA,PONGRACZ ESZTER OLGA	91	-	-	-	52596	52596	52596	Livadă	Extravilan	1.450,00	68	-	-	265,20	265,20
161	CLUJ	BACIU	GYIK MARIA	91	-	-	-	52597	52597	52597	Livadă	Extravilan	1.450,00	44	-	-	171,60	171,60
162	CLUJ	BACIU	PONGRACZ ELISA	91	49	-	-	62426	62426	62426	Livadă	Extravilan	2.900,00	490	-	-	1.911,00	1.911,00
163	CLUJ	BACIU	CSIKI ILEANA,CSIKI TULIU	91	50	-	-	62678	62678	62678	Livadă	Extravilan	2.200,00	43	-	-	167,70	167,70
164	CLUJ	BACIU	DAKO ATTILA,DAKO FLORINA	91	1	-	-	52316	52316	52316	Livadă	Extravilan	1.770,00	802	-	-	3.127,80	3.127,80
165	CLUJ	BACIU	GAL ANDREI,KOVACS ILEANA	91	2	-	-	-	-	-	Livadă	Extravilan	2.900,00	589	-	-	2.297,10	2.297,10
166	CLUJ	BACIU	CSIKI ILEANA,CSIKI TULIU	91	7	-	-	62680	62680	62680	Livadă	Extravilan	625,00	155	-	-	604,50	604,50
167	CLUJ	BACIU	TUROS FERENC	91	8	-	-	52801	52801	52801	Livadă	Extravilan	3.200,00	496	-	-	1.934,40	1.934,40
168	CLUJ	BACIU	KOVACS ANAGABOS ANA,TIMAR JUDIT,PORUMB ILDIKO EMŐKE	91	-	-	-	61946	61946	61946	Livadă	Extravilan	1.910,00	40	-	-	156,00	156,00
169	CLUJ	BACIU	FABIAN IOAN	91	20	-	-	-	-	-	Livadă	Extravilan	2.900,00	111	-	-	432,90	432,90
170	CLUJ	BACIU	FABIAN ANDREI	91	-	-	-	52485	52485	52485	Livadă	Extravilan	1.500,00	287	-	-	1.119,30	1.119,30
171	CLUJ	BACIU	MAGYARI GYULA	91	22	-	-	-	-	-	Livadă	Extravilan	2.900,00	574	-	-	2.238,60	2.238,60
172	CLUJ	BACIU	FEKETE KATALINA	91	23	-	-	-	-	-	Livadă	Extravilan	2.900,00	583	-	-	2.273,70	2.273,70
173	CLUJ	BACIU	KOVACS ANDREI	91	24	-	-	-	-	-	Livadă	Extravilan	2.900,00	594	-	-	2.316,60	2.316,60
174	CLUJ	BACIU	MARTON ILEANA	91	25	-	-	-	-	-	Livadă	Extravilan	1.400,00	292	-	-	1.138,80	1.138,80
175	CLUJ	BACIU	ROZSNYAI MARIA MAGDALENA	91	26	-	-	-	-	-	Livadă	Extravilan	2.900,00	648	-	-	2.527,20	2.527,20
176	CLUJ	BACIU	MUSZKA PETTDEMANGE LUCIAN CLAUDIU	91	27	-	-	53748	53748	53748	Livadă	Extravilan	4.300,00	921	-	-	3.591,90	3.591,90

177	CLUJ	BACIU	COMUNA BACIU *)	91	2982	-	-	-	Livadă	Extravilan	16,00	16	-	-	62,40	62,40
178	CLUJ	BACIU	ASOCIAȚIA URBERIALA BACIU	94	-	53290	53290	53290	Pașune	Extravilan	1.675.100,00	170	-	-	663,00	663,00
179	CLUJ	BACIU	TUROS IOAN	91	27	-	-	-	Livadă	Extravilan	4.300,00	748	-	-	2.917,20	2.917,20
180	CLUJ	BACIU	ASOCIAȚIA URBERIALA BACIU	94	-	53290	53290	53290	Pașune	Extravilan	1.675.100,00	79954	-	-	311.820,60	311.820,60
181	CLUJ	BACIU	ASOCIAȚIA URBERIALA BACIU	94	-	53291	53291	53291	Pașune	Extravilan	337.800,00	23273	-	-	90.764,70	90.764,70
182	CLUJ	BACIU	ASOCIAȚIA URBERIALA BACIU	94	-	53290	53290	53290	Pașune	Extravilan	1.675.100,00	199	-	-	776,10	776,10
183	CLUJ	BACIU	ASOCIAȚIA URBERIALA BACIU	94	-	53290	53290	53290	Pașune	Extravilan	1.675.100,00	1110	-	-	4.329,00	4.329,00
184	CLUJ	BACIU	ASOCIAȚIA URBARIALA SUCEAGU	95	3108	52225	52225	52225	Pașune	Extravilan	1.286.572,00	377353	-	-	1.471.676,70	1.471.676,70
185	CLUJ	BACIU	ASOCIAȚIA URBARIALA SUCEAGU	95	3108	52225	52225	52225	Pașune	Extravilan	1.286.572,00	29	-	-	113,10	113,10
186	CLUJ	BACIU	ASOCIAȚIA URBARIALA SUCEAGU	96	3181	51882	51882	51882	Pașune	Extravilan	291.459,00	49409	-	-	192.695,10	192.695,10
187	CLUJ	BACIU	ASOCIAȚIA URBARIALA SUCEAGU	96	3181	51882	51882	51882	Pașune	Extravilan	291.459,00	7708	-	-	30.061,20	30.061,20
188	CLUJ	BACIU	ASOCIAȚIA URBARIALA SUCEAGU	96	3181	51887	51887	51887	Pașune	Extravilan	27.075,00	1211	-	-	4.722,90	4.722,90
189	CLUJ	BACIU	GIUREA MIRELA	UP II Faget - Chinteni	112/2	58859	58859	58859	Pădure	Extravilan	10.000,00	1858	-	-	6.410,10	6.410,10
									Pădure	Extravilan		0	-	-	15.260,14	-
190	CLUJ	BACIU	MOLDOVAN DELIA, GIUREA MIRELA	UP II Faget - Chinteni	112/1	50282	50282	50282	Pădure	Extravilan	89.100,00	4275	-	-	14.748,75	14.748,75
									Pădure	Extravilan		0	-	-	35.106,13	-
191	Cluj	Cluj-Napoca	MUNICIPIUL CLUJ-NAPOCA *)	77 (CARTIER GRIGORESCU)	4561	-	-	-	Fâneață	Extravilan	7.001	7001	-	-	455.065,00	455.065,00
192	Cluj	Cluj-Napoca	MUNICIPIUL CLUJ-NAPOCA *)	77 (CARTIER GRIGORESCU)	4528	-	-	-	Fâneață	Extravilan	4	4	-	-	260,00	260,00
193	Cluj	Cluj-Napoca	MUNICIPIUL CLUJ-NAPOCA *)	77 (CARTIER GRIGORESCU)	4528	-	-	-	Fâneață	Extravilan	8	8	-	-	520,00	520,00



199	Cluj	Cluj-Napoca	FODOR LUCIAN,FODOR ADRIANA	CARTIER GRIGORESCU	STRADA DONATH	303129	303129	Arabil	Intravilan	632	405	-	-	-	368.550,00	379.922,40
								Curți-construcții	Intravilan	258	0	0,00	-	-	-	-
								-	-	-	0	11.372,40	-	-	-	-
								Arabil	Intravilan	631	425	-	-	-	386.750,00	386.750,00
								Curți-construcții	Intravilan	259	0	0,00	-	-	-	-
200	Cluj	Cluj-Napoca	FODOR MARIUS MARIAN,FODOR DANA MARIETA	CARTIER GRIGORESCU	STRADA DONATH	30999	30999	Arabil	Intravilan	616	426	-	-	-	387.660,00	-
								Curți-construcții	Intravilan	684	0	0,00	-	-	-	-
								-	-	-	0	5.504,67	-	-	-	393.164,67
								Curți-construcții	Intravilan	2.159	1912	-	-	-	1.491.360,00	-
201	Cluj	Cluj-Napoca	FODOR MARIAN,FODOR ROZALEA	CARTIER GRIGORESCU	STRADA DONATH	298990	298990	Arabil	Intravilan	684	0	-	-	-	-	-
								Curți-construcții	Intravilan	-	0	-	-	-	-	-
								-	-	-	0	17.075,97	-	-	-	-
								Curți-construcții	Intravilan	-	0	-	-	-	-	-
202	Cluj	Cluj-Napoca	TUKA LASZLO	CARTIER GRIGORESCU	STRADA DONATH	320613	320613	-	-	-	0	-	-	-	-	-
								-	-	-	0	2.385,50	-	-	-	-
								-	-	-	0	103.740,00	-	-	-	-
								-	-	-	0	5.070,00	-	-	-	-
								Curți-construcții	Intravilan	977	27	-	-	-	24.570,00	25.117,46
203	Cluj	Cluj-Napoca	TUKA LASZLO,TUKA MARIA	CARTIER GRIGORESCU	STRADA DONATH	279668	279668	-	-	-	0	-	-	-	-	-
								-	-	-	0	547,46	-	-	-	-
								Arabil	Intravilan	1.319	438	-	-	-	398.580,00	-
								-	-	-	0	3.120,00	-	-	-	-
								-	-	-	0	3.189,89	-	-	-	-
204	Cluj	Cluj-Napoca	BOKA ELENA-VIOLA	CARTIER GRIGORESCU	STRADA DONATH	314101	314101	Arabil	Intravilan	500	500	-	-	-	455.000,00	458.481,09
								Curți-construcții	Intravilan	-	0	-	-	-	-	-
								-	-	-	0	3.481,09	-	-	-	-

206	Cluj	Cluj-Napoca	KOVACS EUGEN,KOVACS MARIA	CARTIER GRIGORESCU	STRADA DONATH	344879	344879	344879	Curți-construcții	Intravilan	710	404	-	-	-	367.640,00	415.697,15
												0	ÎMPREJMUIRE L= 8,89 ml, H= 1,70 m	1.257,15	-	-	-
													ANEXĂ S= 8 mp	3.120,00	-	-	-
													CASĂ tip P+M S= 24 mp	43.680,00	-	-	-
207	Cluj	Cluj-Napoca	RODINA IOAN,RODINA ANICA	CARTIER GRIGORESCU	STRADA DONATH	271371	271371	271371	Curți-construcții	Intravilan	520	89	-	-	-	80.990,00	80.990,00
208	Cluj	Cluj-Napoca	MEDINVEST SRL	CARTIER GRIGORESCU	STRADA DONATH	333159	333159	333159	Arabil	Intravilan	323	292	-	-	-	265.720,00	265.720,00
209	Cluj	Cluj-Napoca	MEDINVEST SRL	CARTIER GRIGORESCU	STRADA DONATH	333158	333158	333158	Arabil	Intravilan	746	38	-	-	-	34.580,00	34.580,00
210	Cluj	Cluj-Napoca	RĂȘTEIU RĂZVAN,ALIN RĂȘTEIU CLAUDIA,NICOLETA,BĂRLEA LIA-MIRELA,BĂRLEA CLAUDIU DUMITRU	CARTIER GRIGORESCU	STRADA DONATH	338978	338978	338978	Curți-construcții	Intravilan	769	240	-	-	-	218.400,00	218.400,00
211	Cluj	Cluj-Napoca	RĂȘTEIU RĂZVAN,ALIN RĂȘTEIU CLAUDIA,NICOLETA,BĂRLEA LIA-MIRELA,BĂRLEA CLAUDIU DUMITRU	CARTIER GRIGORESCU	STRADA DONATH	338979	338979	338979	Arabil	Intravilan	332	332	-	-	-	302.120,00	302.120,00
												1230	-	-	-	959.400,00	
												0	ÎMPREJMUIRE L= 66,11 ml, H= 1,70 m	9.350,85	-	-	-
													CASĂ tip P S= 89 mp	647.920,00	-	-	-
													ANEXĂ S= 41 mp	15.990,00	-	-	-
													ANEXĂ S= 58 mp	22.020,00	-	-	-
212	Cluj	Cluj-Napoca	MUNICIPIUL CLUJ-NAPOCA *)	76 (CARTIER GRIGORESCU)									-	-	-	-	1.666.590,85
														11.310,00	-	-	-





217	Cluj	Cluj-Napoca	Municipiul Cluj-Napoca *)	<sup>76</sup> (CARTIER GRIGORESCU)	-	-	-	-	-	1425	-	-	-	-	1.111.500,00	1.114.041,58
										0	LATRINĂ S = 2 mp 839,80	ÎMPREJMUIRE L = 18,26 ml, H = 1,60 m 1.701,78	-	-	-	-
										2105	-	-	-	-	1.641.900,00	1.652.819,10
										0	LATRINĂ S = 2 mp 1.021,80	ÎMPREJMUIRE L = 106,21 ml, H = 1,60 m 9.897,30	-	-	-	-
										2875	-	-	-	-	2.616.250,00	2.645.353,88
										0	ÎMPREJMUIRE L = 117,72 ml, H = 1,80 m 17.630,08	-	-	-	-	-
										-	ANEXĂ S = 24 mp 9.360,00	-	-	-	-	-
										-	LATRINĂ S = 2 mp 1.021,80	-	-	-	-	-
										-	LATRINĂ S = 2 mp 1.092,00	-	-	-	-	-
										1565	-	-	-	-	1.220.700,00	1.618.916,00
										428	-	-	-	-	389.480,00	-
										0	ÎMPREJMUIRE L = 100 ml, H = 1,50 m 8.736,00	-	-	-	-	-
										1989	-	-	-	-	1.551.420,00	1.634.267,83
										0	ÎMPREJMUIRE L = 89,34 ml, H = 2,50 m 54.006,03	-	-	-	-	-
										-	SOLAR S = 130 mp 10.309,00	-	-	-	-	-
										-	SOLAR S = 96 mp 7.612,80	-	-	-	-	-
										-	ANEXĂ S = 28 mp 10.920,00	-	-	-	-	-
218	Cluj	Cluj-Napoca	Municipiul Cluj-Napoca *)	<sup>76</sup> (CARTIER GRIGORESCU)	-	-	-	-	-	1.425	-	-	-	-	-	-
										2105	-	-	-	-	-	-
										2.875	-	-	-	-	-	-
219	Cluj	Cluj-Napoca	Municipiul Cluj-Napoca *)	<sup>76</sup> (CARTIER GRIGORESCU)	-	-	-	-	-	1.565	-	-	-	-	-	-
										1.608	-	-	-	-	-	-
220	Cluj	Cluj-Napoca	KISS MARTIN, KISS EVA KATALIN	CARTIER GRIGORESCU	STRADA DONATH	315794	315794	315794	315794	1.565	-	-	-	-	-	-
										1.989	-	-	-	-	-	-
221	Cluj	Cluj-Napoca	Municipiul Cluj-Napoca *)	<sup>76</sup> (CARTIER GRIGORESCU)	-	-	-	-	-	1.989	-	-	-	-	-	-
										-	-	-	-	-	-	-
										-	-	-	-	-	-	-

222	Cluj	Cluj-Napoca	MURESAN MARIANA, MURESAN SABIN	CARTIER GRIGORESCU	STRADA DONATH	25937	25937	25937	Curți-construcții	Intravilan	1.334	299	-	-	-	272.090,00	288.211,43
												0	6.371,43	9.750,00	-	-	-
												1519	-	-	-	1.184.820,00	-
												0	31.729,00	9.360,00	-	-	1.225.999,00
												807	-	-	-	734.370,00	-
												0	5.650,94	9.750,00	-	-	755.620,94
													5.850,00	-	-	-	-
225	Cluj	Cluj-Napoca	MUNICIPIUL CLUJ-NAPOCA *	79 (CARTIER GRIGORESCU)	-	250241	250241	250241	Făineță	Intravilan	57.000	11984	-	-	-	3.115.840,00	3.115.840,00
												1634	-	-	-	1.274.520,00	1.274.520,00
												7004	-	-	-	1.821.040,00	-
												0	6.710,68	-	-	-	1.827.750,68
												35	-	-	-	31.850,00	-
												0	8.779,68	-	-	-	58.179,68
												7357	17.550,00	-	-	-	-
												7357	-	-	-	478.205,00	478.205,00
												1812	-	-	-	1.177.800,00	-
												0	14.087,63	-	-	-	1.426.659,83
													234.772,20	-	-	-	-
226	Cluj	Cluj-Napoca	MUNICIPIUL CLUJ-NAPOCA - domeniu privat	99 CARTIER COLONIA SOPOR	57171	14686	32928	32928	Drum	Intravilan	1.634	1634	-	-	-	1.274.520,00	1.274.520,00
												7004	-	-	-	1.821.040,00	-
												0	6.710,68	-	-	-	1.827.750,68
227	Cluj	Cluj-Napoca	MUNICIPIUL CLUJ-NAPOCA - domeniu privat	CARTIER MANASTUR	-	276682	276682	276682	Făineță	Intravilan	7.005	7004	-	-	-	1.821.040,00	-
												35	-	-	-	31.850,00	-
												0	8.779,68	-	-	-	58.179,68
												7357	17.550,00	-	-	-	-
												7357	-	-	-	478.205,00	478.205,00
												1812	-	-	-	1.177.800,00	-
												0	14.087,63	-	-	-	1.426.659,83
													234.772,20	-	-	-	-
228	Cluj	Cluj-Napoca	SINTIMBRIAN MIRCEA RADU, SINTIMBRIAN ADINA	CARTIER GRIGORESCU	STRADA DONATH	2106725	274599	274599	Ape curgătoare	Extravilan	7.357	7357	-	-	-	478.205,00	478.205,00
												1812	-	-	-	1.177.800,00	-
												0	14.087,63	-	-	-	1.426.659,83
													234.772,20	-	-	-	-
229	Cluj	Cluj-Napoca	MUNICIPIUL CLUJ-NAPOCA *	77 CARTIER GRIGORESCU	4540	-	-	-	Ape curgătoare	Extravilan	7.357	7357	-	-	-	478.205,00	478.205,00
												1812	-	-	-	1.177.800,00	-
												0	14.087,63	-	-	-	1.426.659,83
													234.772,20	-	-	-	-
230	Cluj	Cluj-Napoca	CLUJ-NAPOCA ESTATE SRL	CARTIER MANASTUR	BULEVARDUL 1 DECEMBRIE 1918	257013	257013	257013	-	Intravilan	2.850	1812	-	-	-	1.177.800,00	-
												0	14.087,63	-	-	-	1.426.659,83
													234.772,20	-	-	-	-

231	Cluj	Cluj-Napoca	CLUJ-NAPOCA ESTATE SRL	CARTIER MANASTUR	BULEVARDUL 1 DECEMBRIE 1918	257011	257011	257011	Arabil	Intravilan	2.850	543	-	-	-	564.720,00	595.530,00
									-	-	-	0	DRUM ASFALTAT S = 100 mp	30.810,00	-	-	-
232	Cluj	Cluj-Napoca	UNIVERSITATEA DE ȘTIINȚE AGRICOLE ȘI MEDICINĂ VETERINARĂ CLUJ-NAPOCA - DOMENIU PRIVAT	CARTIER MANASTUR	BULEVARDUL 1 DECEMBRIE 1918	257051	257051	257051	Drum	Intravilan	2.216	419	-	-	-	435.760,00	471.851,93
									-	-	-	0	ÎMPREJMUIRE L = 11,43 ml, H = 1,80 m	4.973,83	-	-	-
									-	-	-		DRUM ASFALTAT S = 101 mp	31.118,10	-	-	-
233	Cluj	Cluj-Napoca	CLUJ-NAPOCA ESTATE SRL UNIVERSITATEA DE ȘTIINȚE AGRICOLE ȘI MEDICINĂ VETERINARĂ CLUJ-NAPOCA - DOMENIU PRIVAT	CARTIER MANASTUR	-	257052	257052	257052	Curți-construcții	Intravilan	109.964	9995	-	-	-	2.598.700,00	2.672.513,48
													COPECTINĂ ACCES S = 62 mp	46.570,68	-	-	-
													PLATFORMĂ PAVATĂ S = 62 mp	27.242,80	-	-	-
234	Cluj	Cluj-Napoca	UNIVERSITATEA DE ȘTIINȚE AGRICOLE ȘI MEDICINĂ VETERINARĂ CLUJ-NAPOCA - DOMENIU PRIVAT	CARTIER MANASTUR	BULEVARDUL 1 DECEMBRIE 1918	344111	344111	344111	Arabil	Intravilan	11.144	10602	-	-	-	2.756.520,00	3.065.796,84
												0	COPECTINĂ ACCES S = 8 mp	6.009,12	-	-	-
													PLATFORMĂ PAVATĂ S = 8 mp	3.515,20	-	-	-
													ÎMPREJMUIRE L = 684,11 ml, H = 1,80 m	297.752,52	-	-	-
235	Cluj	Cluj-Napoca	AUTO IMPORT EXPORT SERVICE VIOREL & DAN SRL	CARTIER MANASTUR	BULEVARDUL 1 DECEMBRIE 1918	-	-	-	-	-	-	0	ÎMPREJMUIRE L = 111 ml, H = 2,50 m	97.763,25	-	-	97.763,25
236	Cluj	Cluj-Napoca	MERCE REAL ESTATE SRL	CARTIER MANASTUR	CALEA FLORESTI	50060	50060	50060	Curți-construcții	Intravilan	3.010	8	-	-	-	8.320,00	8.320,00
237	Cluj	Cluj-Napoca	PRACTIC INVEST REAL ESTATE SRL	CARTIER MANASTUR	CALEA FLORESTI	252289	252289	252289	Curți-construcții	Intravilan	21.740	307	-	-	-	319.280,00	442.371,80
												0	PLATFORMĂ ASFALTATĂ S = 258 mp	123.091,80	-	-	-
238	Cluj	Cluj-Napoca	ARABESQUE SRL	CARTIER MANASTUR	CALEA FLORESTI	345158	345158	345158	Curți-construcții	Intravilan	23.332	49	-	-	-	50.960,00	108.310,12
												0	ÎMPREJMUIRE L = 107,81 ml, H = 2,20 m	57.350,12	-	-	-
239	Cluj	Cluj-Napoca	AUTOWORLD SRL	CARTIER MANASTUR	CALEA FLORESTI	271982	271982	271982	Curți-construcții	Intravilan	10.586	13	-	-	-	13.520,00	19.370,05
												0	ÎMPREJMUIRE L = 22,11 ml, H = 0,70 m	5.850,05	-	-	-
240	Cluj	Cluj-Napoca	MUNICIPIUL CLUJ-NAPOCA *)	81 (CARTIER MANASTUR)	-	-	-	-	Curți-construcții	Intravilan	230	230	-	-	-	239.200,00	239.200,00

241	Cluj	Cluj-Napoca	ARABESQUE SRL	CARTIER MANASTUR	STRADA COLINEI	345158	345158	345158	Curți-construcții	Intravilan	23.332	197	-	-	-	204.880,00	632.173,15
									-	-	-	0	HALĂ S = 195 mp	304.200,00	-	-	-
									-	-	-		PLATFORMĂ BETONATĂ S = 155 mp	73.950,50	-	-	-
									-	-	-		ÎMPREJMUIRE L = 47,49 ml H = 4,00 m	49.142,65	-	-	-
242	Cluj	Cluj-Napoca	RICEAN GHEORGHE RICEAN ILEANA ADRIANA	CARTIER MANASTUR	STRADA COLINEI	284377	284377	284377	Arabil	Intravilan	2.062	623	-	-	647.920,00	714.516,37	
									-	-	-	0	TERASĂ S = 12 mp	18.283,20	-	-	-
									-	-	-		ZID DE SPRIJIN L = 1002 ml	48.313,17	-	-	-
243	Cluj	Cluj-Napoca	RICEAN GHEORGHE RICEAN ILEANA ADRIANA	CARTIER MANASTUR	STRADA COLINEI	280017	280017	280017	Arabil	Intravilan	2.862	2862	-	-	744.120,00	744.120,00	
244	Cluj	Cluj-Napoca	POPOVICI ALEXANDRA NICOARĂ DRAGOȘ-TRAIAN	CARTIER MANASTUR	STRADA COLINEI	338414	338414	338414	Curți-construcții	Intravilan	431	266	-	-	276.640,00	276.640,00	
245	Cluj	Cluj-Napoca	NEAMTU IOANNEAMTU AURELIA	CARTIER MANASTUR	-	307149	307149	307149	Pășune	Intravilan	7.150	7095	-	-	1.844.700,00	1.844.700,00	
246	Cluj	Cluj-Napoca	MUNICIPIUL CLUJ-NAPOCA - domeniu privat	100 CARTIER COLONIA SOPOR	5733/1	451 14602	335644 324556	335644 324556	Drum	Intravilan	759	739	-	-	480.350,00	480.350,00	
247	Cluj	Cluj-Napoca	CHERECHES VASILE	CARTIER MANASTUR	-	298258	298258	298258	Pășune	Intravilan	2.951	2231	-	-	1.450.150,00	1.450.150,00	
248	Cluj	Cluj-Napoca	STOICA MARIA, STOICA LENUTA, STOICA IOSIF SEBASTIAN, ORĂȘAN CAROLINA - LIANA, STOICA COSMIN-MIRCEA	CARTIER MANASTUR	-	257231	257231	257231	Fiteașă	Intravilan	2.801	2203	-	-	1.431.950,00	1.431.950,00	
249	Cluj	Cluj-Napoca	MUNICIPIUL CLUJ-NAPOCA *)	81 CARTIER MANASTUR	-	-	-	-	Neproductiv	Intravilan	7	7	-	-	7.280,00	7.280,00	
250	Cluj	Cluj-Napoca	MUNICIPIUL CLUJ-NAPOCA *)	81 CARTIER MANASTUR	-	-	-	-	Neproductiv	Intravilan	4.797	4797	-	-	1.247.220,00	1.247.220,00	
									Neproductiv	Intravilan	2.900	1898	-	-	1.233.700,00	-	
									-	-	-	0	ANEXĂ S = 96 mp	37.440,00	-	-	-
									-	-	-		ÎMPREJMUIRE L = 59,10 ml H = 2,00 m	28.580,76	-	-	-
251	Cluj	Cluj-Napoca	EL-HAYES ARTHUR-ROLAND, TRIF RARES, HULPOI LAVINIA GEORGETA	CARTIER MANASTUR	-	270469	270469	270469	-	-	-		PLATFORMĂ BETONATĂ S = 768 mp	329.771,52	-	-	1.641.582,28
									-	-	-		ANEXĂ S = 16 mp	6.240,00	-	-	-
									-	-	-		ANEXĂ S = 15 mp	5.850,00	-	-	-

252	Cluj	Cluj-Napoca	MOLDOVAN ALINA-ADRIANA	CARTIER MANASTUR	-	256371	256371	256371	Neproductiv	Intravilan	2.165	2.165	-	-	-	1.407.250,00	1.407.250,00
253	Cluj	Cluj-Napoca	BUDĂLCEAN SORIN,BUDĂLĂCEAN SIMONA MARIA	CARTIER MANASTUR	-	7145/1	7145/1	1.977	Neproductiv	Intravilan	1.976	1.977	-	-	-	1.284.400,00	1.284.400,00
254	Cluj	Cluj-Napoca	CSOKASI ENIKO+KINGA EPURE IOANA-DALIA,STAN DANIELA- OANA ROMAN VIOREL-COSMIN,ROMAN MONICA-MARIANA,POJAR LORENA-MIHAELA,POJAR CRISTINEL-VASILE,VIDICAN ALEXANDRU- RADU,VIDICAN MARIA ANDREEA	CARTIER MANASTUR	-	333056	333056	307	Neproductiv	Intravilan	307	307	-	-	-	319.280,00	319.280,00
255	Cluj	Cluj-Napoca	VIDREAN VASILE	CARTIER MANASTUR	DRUMUL SFANTUL IOAN	345297	345297	2.798	Făineță	Intravilan	101	2.798	-	-	-	105.040,00	105.040,00
256	Cluj	Cluj-Napoca	MARIȘ DAN,MARIȘ IOANA-ROXANA	CARTIER MANASTUR	DRUMUL SFANTUL IOAN	269051	269051	0	-	-	0	-	6.392,10	-	-	-	154.800,49
257	Cluj	Cluj-Napoca	TRIPON SORIN,TIBI,TRIPON TAMARA MARGARETA,MUREȘAN ADONIS- MAXIMILIAN	CARTIER MANASTUR	-	20150	20150	500	Curți-construcții	Intravilan	1.000	1.000	-	-	-	1.040.000,00	1.040.000,00
258	Cluj	Cluj-Napoca	BACIU TITIU,SEVER,HERZCSKA ERNO	CARTIER MANASTUR	DRUMUL SFANTUL IOAN	20149	20149	500	Arabil	Intravilan	500	500	-	-	-	520.000,00	520.000,00
259	Cluj	Cluj-Napoca	ROMAN VIOREL-COSMIN,ROMAN MONICA-MARIANA	CARTIER MANASTUR	DRUMUL SFANTUL IOAN	333057	333057	1.646	Neproductiv	Intravilan	1.646	1.646	-	-	-	1.069.900,00	1.069.900,00
260	Cluj	Cluj-Napoca	CSOKASI ENIKO+KINGA,ROTH RODICA-MARIA,STOLOJAN CONSTANTIN,SANDULIAN STEFANIA CRISTINA,MARINESCU IONEL,MARINESCU ADRIANA-FLORINA,STAN DANIELA-OANA,ROMAN VIOREL-COSMIN,ROMAN MONICA-MARIANA,VIDICAN ALEXANDRU- RADU,VIDICAN MARIA ANDREEA,POJAR LORENA-MIHAELA,POJAR CRISTINEL-VASILE,ROTH RODICA-MARIA	CARTIER MANASTUR	-	300687	300687	887	Neproductiv	Intravilan	171	887	-	-	-	177.840,00	177.840,00
261	Cluj	Cluj-Napoca	CHIC RESIDENCE SRL	CARTIER MANASTUR	-	300832	300832	49	Arabil	Intravilan	12	49	-	-	-	12.480,00	12.480,00
262	Cluj	Cluj-Napoca	CLUȚCI OVIDIU IONUȚ,CARP NICOLEȚA,ALINA,MIKLOS ROBERT- GABRIEL,MIKLOS IOANA-CĂTALINA,DERECICHEI ALEXANDRU- REMUS,DERECICHEI DANA-MIHAELA,MAN IACOB LEONTIN,MAN SIMONA-MARIA,SANTA IANOS-JULIAN,SANTA NICOLEȚA	CARTIER MANASTUR	STRADA VALEA GARBAULUI	321170	321170	618	Curți construcții	Intravilan	1	618	-	-	-	1.040,00	1.040,00
263	Cluj	Cluj-Napoca	CRÎȘAN RADU	CARTIER MANASTUR	DRUMUL SFANTUL IOAN	268069	268069	2.900	Arabil	Intravilan	2.900	2.900	-	-	-	754.000,00	754.000,00
264	Cluj	Cluj-Napoca	CRÎȘAN PAVEL	CARTIER MANASTUR	DRUMUL SFANTUL IOAN	309565	309565	1.450	Făineță	Intravilan	1.450	1.450	-	-	-	942.500,00	942.500,00







287	Cluj	Cluj-Napoca	UNIREA SA	UP II Făget-Chinteni (CARTIER FAGET)	UA 16MM	336681	336681	336681	Curți-construcții	Intravilan	34.377	1045	-	-	-	1.201.750,00	1.211.303,50
				UP II Făget-Chinteni (CARTIER FAGET)		-	-	-	Pădure	Intravilan	-	0	-	9.553,50	-	-	-
288	Cluj	Cluj-Napoca	DRÎNDA AUREL DRÎNDA ILEANA	UP II Făget-Chinteni (CARTIER FAGET)	UA 16B	340745	340745	340745	Pădure	Intravilan	7.000	799	-	-	-	918.850,00	926.153,68
				UP II Făget-Chinteni (CARTIER FAGET)		-	-	-	Pădure	Intravilan	-	0	-	7.303,68	-	-	-
289	Cluj	Cluj-Napoca	DRÎNDA AUREL DRÎNDA ILEANA	UP II Făget-Chinteni (CARTIER FAGET)	UA 16B	272938	272938	272938	Pădure	Intravilan	1.600	32	-	-	-	36.800,00	37.091,49
				UP II Făget-Chinteni (CARTIER FAGET)		-	-	-	Pădure	Intravilan	-	0	-	291,49	-	-	-
290	Cluj	Cluj-Napoca	GREEN FOREST CITADEL SRL	CARTIER FAGET	-	286810	286810	286810	Curți construcții	Intravilan	8.201	5448	-	-	-	2.124.720,00	3.490.167,28
				UP II Făget-Chinteni (CARTIER FAGET)	UA 12A	-	-	-	Curți construcții	Intravilan	-	1176	-	-	-	1.352.400,00	-
				UP II Făget-Chinteni (CARTIER FAGET)		-	-	-	Pădure	Intravilan	-	0	-	13.047,28	-	-	-
291	Cluj	Cluj-Napoca	GREEN FOREST CITADEL SRL	CARTIER FAGET	-	255456	255456	255456	Curți construcții	Intravilan	11.241	242	-	-	-	314.600,00	314.600,00
292	Cluj	Cluj-Napoca	PAROHIA ROMÂNĂ UNITĂ CU ROMA GRECO CATOLICĂ MĂNĂȘTUR IV EST - DOMENIU PRIVAT	UP II Făget-Chinteni (CARTIER FAGET)	UA12A,UA12BUA11A	325945	325945	325945	Pădure	Intravilan	72.126	18546	-	-	-	6.398.370,00	6.604.141,77
				UP II Făget-Chinteni (CARTIER FAGET)		-	-	-	Pădure	Intravilan	-	0	-	2.05.771,77	-	-	-
293	Cluj	Cluj-Napoca	PAROHIA ROMÂNĂ UNITĂ CU ROMA GRECO CATOLICĂ MĂNĂȘTUR IV EST - DOMENIU PRIVAT	UP II Făget-Chinteni (CARTIER FAGET)	UA11A	325004	325004	325004	Pădure	Intravilan	43.645	257	-	-	-	295.550,00	298.403,32
				UP II Făget-Chinteni (CARTIER FAGET)		-	-	-	Pădure	Intravilan	-	0	-	2.853,32	-	-	-
294	Cluj	Cluj-Napoca	PAROHIA ROMÂNĂ UNITĂ CU ROMA GRECO CATOLICĂ MĂNĂȘTUR IV EST - DOMENIU PRIVAT	UP II Făget-Chinteni (CARTIER FAGET)	UA11A	314392	314392	314392	Pădure	Intravilan	20.160	9816	-	-	-	3.386.520,00	3.495.430,70
				UP II Făget-Chinteni (CARTIER FAGET)		-	-	-	Pădure	Intravilan	-	0	-	108.910,70	-	-	-
295	Cluj	Cluj-Napoca	ALBU EUGENIA ALBU CĂLIN - MIRCEA	CARTIER FAGET	-	285132	285132	285132	Fâneță	Intravilan	785	785	-	-	-	1.020.500,00	1.020.500,00
296	Cluj	Cluj-Napoca	ALB OCTAVIAN	CARTIER FAGET	-	285133	285133	285133	Fâneță	Intravilan	785	785	-	-	-	1.020.500,00	1.020.500,00
297	Cluj	Cluj-Napoca	CĂPUȘAN LAURENȚIU - OCTAVIAN	CARTIER FAGET	-	285134	285134	285134	Fâneță	Intravilan	785	785	-	-	-	1.020.500,00	1.020.500,00
298	Cluj	Cluj-Napoca	GASPAR SORINA - MARCELICA, ALB SORIN - IULIU	CARTIER FAGET	-	285135	285135	285135	Fâneță	Intravilan	784	784	-	-	-	1.019.200,00	1.019.200,00

299	Cluj	Cluj-Napoca	ALB IOAN	CARTIER FAGET	-	252477	252477	Fânceață	Intravilan	3.107	576	-	-	748.800,00	754.267,07
											0	5.467,07	-	-	-
											3	-	-	3.900,00	3.900,00
300	Cluj	Cluj-Napoca	BORZA IOAN OVIDIU	CARTIER FAGET	-	259585	259585	Fânceață	Intravilan	2.700	371	-	-	482.300,00	482.300,00
301	Cluj	Cluj-Napoca	ALBU EUGENIA,ALBU CALIN-MIRCEA	CARTIER FAGET	-	285452	285452	Fânceață	Intravilan	544	168	-	-	218.400,00	218.400,00
302	Cluj	Cluj-Napoca	CAPUSAN LAURENTIU-OCTAVIAN	CARTIER FAGET	-	285454	285454	Fânceață	Intravilan	545	50	-	-	65.000,00	65.000,00
303	Cluj	Cluj-Napoca	ALB SORIN-IULIUGASPĂR SORINA - MARCELICA	CARTIER FAGET	-	285455	285455	Fânceață	Intravilan	545	290	-	-	377.000,00	377.000,00
304	Cluj	Cluj-Napoca	TRIPON DIANA-IOANA	CARTIER FAGET	-	331396	331396	Fânceață	Intravilan	2.383	666	-	-	865.800,00	865.800,00
305	Cluj	Cluj-Napoca	BOBOȘCAMELIA	CARTIER FAGET	-	322302	322302	Fânceață	Intravilan	1.449	791	-	-	1.028.300,00	1.028.300,00
306	Cluj	Cluj-Napoca	MATEI MARIUS	UP II Faget-Chinteni (CARTIER FAGET)	UA2 (STRADA D.D. ROSCA)	-	-	Fânceață	Intravilan	-	500	-	-	575.000,00	581.051,51
				UP II Faget-Chinteni (CARTIER FAGET)		-	-	Pădure	Intravilan	-	0	6.051,51	-	-	-
307	Cluj	Cluj-Napoca	TRBOVIC MARIA-IULIA,FARCAS IOAN,MICLAUȘ GAVRILĂ MATEI MARIUS,BOBOȘ CAMELIA	CARTIER FAGET	-	319535	319535	Drum	Intravilan	277	105	-	-	136.500,00	188.796,03
				UP II Faget-Chinteni (CARTIER FAGET)	UA2	-	-	Drum	Intravilan	45	45	-	-	51.750,00	-
				UP II Faget-Chinteni (CARTIER FAGET)		-	-	Pădure	Intravilan	-	0	546,03	-	-	-
308	Cluj	Cluj-Napoca	FARCAS IOAN	CARTIER FAGET	-	298365	298365	Fânceață	Intravilan	968	172	-	-	223.600,00	223.600,00
				CARTIER FAGET	STRADA D.D. ROSCA	-	-	Fânceață	Intravilan	-	551	-	-	716.300,00	-
				UP II Faget-Chinteni (CARTIER FAGET)	UA2 (STRADA D.D. ROSCA)	319537	319537	Fânceață	Intravilan	960	374	-	-	430.100,00	1.150.924,26
309	Cluj	Cluj-Napoca	TRBOVIC MARIA IULIA	UP II Faget-Chinteni (CARTIER FAGET)	-	-	-	Pădure	Intravilan	-	0	4.524,26	-	-	-
310	Cluj	Cluj-Napoca	MUNICIPIUL CLUJ-NAPOCA *)	UP II Faget-Chinteni (CARTIER FAGET)	UA2	-	-	Fânceață	Intravilan	35	35	-	-	40.250,00	40.672,87
				UP II Faget-Chinteni (CARTIER FAGET)		-	-	Pădure	Intravilan	-	0	422,87	-	-	-
311	Cluj	Cluj-Napoca	MATEI MARIUS-IUSTINIAN,MATEI ROMULUS-GRATIAN	UP II Faget-Chinteni (CARTIER FAGET)	UA2	287452	287452	Fânceață	Intravilan	3.641	429	-	-	493.500,00	498.539,35
				UP II Faget-Chinteni (CARTIER FAGET)		-	-	Pădure	Intravilan	-	0	5.189,35	-	-	-

312	Cluj	Cluj-Napoca	COLCERIU DANIELA OTILIA	UP II Făget-Chinteni (CARTIER FAGET)	UA2	330816	330816	Făinețâ	Intravilan	910	198	-	-	-	227.700,00	2.30.097,61
				UP II Făget-Chinteni (CARTIER FAGET)		-	-	Pădure	Intravilan	-	0	2.397,61	-	-	-	-
313	Cluj	Cluj-Napoca	REIANU RĂZVAN-ALIN	UP II Făget-Chinteni (CARTIER FAGET)	UA2	338802	22.496/21/1/4.22.49/6 31/1/4.2.249/71/1/4	Făinețâ	Intravilan	910	846	-	-	-	972.900,00	983.135,01
				UP II Făget-Chinteni (CARTIER FAGET)		-	-	Pădure	Intravilan	-	0	10.235,01	-	-	-	-
314	Cluj	Cluj-Napoca	BARZ VIORICA	CARTIER FAGET	-	276796	276796	Arabil	Intravilan	1.438	3	-	-	3.900,00	7.428,72	
				CARTIER FAGET	STRADA D.D. ROSCA	297673	297673	Făinețâ	Intravilan	2.095	1263	-	-	-	1.641.900,00	-
315	Cluj	Cluj-Napoca	SIEGMUND TAKACS GERLINDE RITA	UP II Făget-Chinteni (CARTIER FAGET)	UA2 (STRADA D.D. ROSCA)	-	-	Făinețâ	Intravilan	-	657	-	-	755.550,00	2.405.398,25	
				UP II Făget-Chinteni (CARTIER FAGET)		-	-	Pădure	Intravilan	-	0	7.948,25	-	-	-	-
316	Cluj	Cluj-Napoca	SIEGMUND TAKACS GERLINDE RITA JUCHI LUCUTĂ JUCHI MINUCA-MIUȚA	CARTIER FAGET	-	15839	312676	Drum	Intravilan	200	118	-	-	153.400,00	153.400,00	
317	Cluj	Cluj-Napoca	JUCHI LUCUTĂ JUCHI MINUCA-MIUȚA	CARTIER FAGET	-	320450	320450	Făinețâ	Intravilan	1.237	95	-	-	123.500,00	-	
				UP II Făget-Chinteni (CARTIER FAGET)	UA2 (STRADA D.D. ROSCA)	-	-	Făinețâ	Intravilan	-	585	-	-	672.750,00	803.327,88	
				UP II Făget-Chinteni (CARTIER FAGET)		-	-	Pădure	Intravilan	-	0	7.077,88	-	-	-	-
318	Cluj	Cluj-Napoca	CARUNTU GHEORGHE CARUNTU DINA FLORICA	UP II Făget-Chinteni (CARTIER FAGET)	UA2 (STRADA D.D. ROSCA)	283746	283746	Făinețâ	Intravilan	3.001	333	-	-	382.950,00	-	
				UP II Făget-Chinteni (CARTIER FAGET)		-	-	Pădure	Intravilan	-	0	4.027,50	-	-	-	-
				UP II Făget-Chinteni (CARTIER FAGET)		-	-	-	-	-	0	-	-	-	-	-
				UP II Făget-Chinteni (CARTIER FAGET)		-	-	CASA tip P S = 24 mp	-	-	0	-	-	-	-	-
				UP II Făget-Chinteni (CARTIER FAGET)		-	-	TERASĂ S = 16 mp	-	-	0	-	-	-	-	-
				UP II Făget-Chinteni (CARTIER FAGET)		-	-	BAZIN S = 15 mp	-	-	0	-	-	-	-	-
				UP II Făget-Chinteni (CARTIER FAGET)		-	-	ÎMPREJMUIRE L = 62,97 m, H = 2,00 m	-	-	0	-	-	-	-	-
319	Cluj	Cluj-Napoca	COLOGNEAN LIVIA	CARTIER FAGET	-	324530	324530	Făinețâ	Intravilan	5.000	4021	-	-	1.568.190,00	1.568.190,00	

320	Cluj	Cluj-Napoca	CĂRUNTU GHEORGHE CĂRUNTU DINA FLORICA	CARTIER FAGET	-	255861	255861	-	Fâineală	Intravilan	5.000	4210	-	-	-	-	-	1.641.900,00							
																		UP II Faget-Chinteni (CARTIER FAGET)	255861	255861	Fâineală	Intravilan	786	903.900,00	2.555.308,34
																		UP II Faget-Chinteni (CARTIER FAGET)	UA2B	0	Pășune	Intravilan	0	9.508,34	595.400,00
321	Cluj	Cluj-Napoca	MOLDOVAN MIRCEA	CARTIER FAGET	-	295170	295170	-	Fâineală	Intravilan	2.350	458	-	-	-	-	-	595.400,00							
																		UP II Faget-Chinteni (CARTIER FAGET)	UA2A	6762	Pășune	Intravilan	15.400	4546	1.568.370,00
322	Cluj	Cluj-Napoca	MANASTUR HOLDING SRL	UP II Faget-Chinteni (CARTIER FAGET)	-	327473	327473	-	Fâineală	Intravilan	9.917	3328	-	-	-	-	-	1.297.920,00							
																		UP II Faget-Chinteni (CARTIER FAGET)	UA2A	888	Pășune	Intravilan	1.021.200,00	1.031.944,09	
323	Cluj	Cluj-Napoca	ALEX IMREH SRL	CARTIER FAGET	-	74801	74801	-	Fâineală	Intravilan	948	948	-	-	-	-	-	1.232.400,00							
																		UP II Faget-Chinteni (CARTIER FAGET)	UA2A	0	Pășune	Intravilan	1.040.000,00	1.040.000,00	
324	Cluj	Cluj-Napoca	MUNICIPIUL CLUJ-NAPOCA *)	CARTIER FAGET	88	-	-	-	Fâineală	Intravilan	800	800	-	-	-	-	-	715.000,00							
																		UP II Faget-Chinteni (CARTIER FAGET)	UA1A	250	Pășune	Intravilan	287.500,00	1.005.501,12	
325	Cluj	Cluj-Napoca	TURDEAN ALINA ROXANA	CARTIER FAGET	-	305542	305542	-	Fâineală	Intravilan	800	800	-	-	-	-	-	3.001,12							
																		UP II Faget-Chinteni (CARTIER FAGET)	UA1A	0	Pășune	Intravilan	348	289	375.700,00
326	Cluj	Cluj-Napoca	TURDEAN ALINA ROXANA	CARTIER FAGET	-	8452/6	8452/6	-	Fâineală	Intravilan	800	800	-	-	-	-	-	358.800,00							
																		UP II Faget-Chinteni (CARTIER FAGET)	UA1A	276	Pășune	Intravilan	800	276	358.800,00
327	Cluj	Cluj-Napoca	TURDEAN MELANIA LUMINITA, TURDEAN ALINA ROXANA	CARTIER FAGET	-	8452/2	8452/2	-	Fâineală	Intravilan	800	800	-	-	-	-	-	920.400,00							
																		UP II Faget-Chinteni (CARTIER FAGET)	UA1A	952	Pășune	Intravilan	952	952	1.237.600,00
328	Cluj	Cluj-Napoca	TURDEAN MELANIA LUMINITA	CARTIER FAGET	-	8452/1	8452/1	-	Fâineală	Intravilan	800	800	-	-	-	-	-	1.170.000,00							
																		UP II Faget-Chinteni (CARTIER FAGET)	UA1A	900	Pășune	Intravilan	900	900	1.170.000,00
329	Cluj	Cluj-Napoca	TURDEAN MELANIA LUMINITA	CARTIER FAGET	-	8452/2	8452/2	-	Fâineală	Intravilan	800	800	-	-	-	-	-	266.500,00							
																		UP II Faget-Chinteni (CARTIER FAGET)	UA1A	205	Pășune	Intravilan	205	205	266.500,00
330	Cluj	Cluj-Napoca	TURDEAN MELANIA LUMINITA, TURDEAN ALINA ROXANA	CARTIER FAGET	-	8452/3	8452/3	-	Fâineală	Intravilan	952	952	-	-	-	-	-	1.237.600,00							
																		UP II Faget-Chinteni (CARTIER FAGET)	UA1A	900	Pășune	Intravilan	900	900	1.170.000,00
331	Cluj	Cluj-Napoca	LINCA ADINA CLAUDIA	CARTIER FAGET	-	58482/1	58482/1	-	Fâineală	Intravilan	310792	310792	-	-	-	-	-	1.170.000,00							
																		UP II Faget-Chinteni (CARTIER FAGET)	UA1A	26238	Pășune	Intravilan	26238	26238	1.170.000,00
332	Cluj	Cluj-Napoca	BUCUR ANA, BUCUR COSTEL-ADRIAN, BUCUR CRISTIAN-MIRON	CARTIER FAGET	-	58482/2	58482/2	-	Fâineală	Intravilan	205	205	-	-	-	-	-	266.500,00							
																		UP II Faget-Chinteni (CARTIER FAGET)	UA1A	205	Pășune	Intravilan	205	205	266.500,00
333	Cluj	Cluj-Napoca	MUNICIPIUL CLUJ-NAPOCA *)	CARTIER FAGET	88	74801	74801	-	Fâineală	Intravilan	948	948	-	-	-	-	-	1.232.400,00							
																		UP II Faget-Chinteni (CARTIER FAGET)	UA2A	0	Pășune	Intravilan	1.040.000,00	1.040.000,00	

334	Cluj	Cluj-Napoca	USWIM EVERY DAY SRL,ZOLOG MIHAL,ZOLOG ELEONORA-ADRIANA,ȘIHAN FLAVIA - MARCELA	CARTIER FAGET	-	332376	332376	332376	Făcetaș	Intravilan	298	298	-	-	387.400,00	387.400,00	387.400,00
335	Cluj	Cluj-Napoca	ȘIHAN SERGIU-VASILE	CARTIER FAGET	-	331540	331540	331540	Făcetaș	Intravilan	1.000	1.000	-	-	1.300.000,00	1.300.000,00	1.300.000,00
336	Cluj	Cluj-Napoca	ȘIHAN FLAVIA - MARCELA	CARTIER FAGET	-	332377	332377	332377	Făcetaș	Intravilan	1.445	1.445	-	-	1.878.500,00	1.878.500,00	1.878.500,00
337	Cluj	Cluj-Napoca	ZOLOG MIHAL,ZOLOG ELEONORA ADRIANA	CARTIER FAGET	-	322142	322142	322142	Făcetaș	Intravilan	200	200	-	-	260.000,00	260.000,00	260.000,00
338	Cluj	Cluj-Napoca	ZOLOG MIHAL,ZOLOG ELEONORA ADRIANA	CARTIER FAGET	-	319254	319254	319254	Făcetaș	Intravilan	1.000	1.000	-	-	1.300.000,00	1.300.000,00	1.300.000,00
339	Cluj	Cluj-Napoca	ALEX IMREH SRL	CARTIER FAGET	-	327428	327428	327428	Făcetaș	Intravilan	257	257	-	-	334.100,00	334.100,00	334.100,00
340	Cluj	Cluj-Napoca	MUNICIPIUL CLUJ-NAPOCA *)	125 (CARTIER FAGET)	7396	-	-	-	-	Arabil	3.100	3.100	-	-	1.209.000,00	1.209.000,00	1.216.649,41
341	Cluj	Cluj-Napoca	MUNICIPIUL CLUJ-NAPOCA *)	125 (CARTIER FAGET)	7397	-	-	-	-	Arabil	56	56	-	-	72.800,00	72.800,00	74.647,04
342	Cluj	Cluj-Napoca	TANTĂU IOAN,TANTĂU IOAN,TANTĂU MIUCA-VIORICA	CARTIER FAGET	-	322211	322211	322211	Curți-construcții	Intravilan	988	129	-	-	167.700,00	167.700,00	167.700,00
343	Cluj	Cluj-Napoca	ANTOPROD SRL	CARTIER FAGET	-	327815	327815	327815	-	Intravilan	0	0	0,00	0,00	173.885,09	173.885,09	173.885,09
344	Cluj	Cluj-Napoca	ANTOPROD SRL	CARTIER FAGET	-	327815	327815	327815	-	Intravilan	524	524	-	-	681.200,00	681.200,00	681.200,00
344	Cluj	Cluj-Napoca	ANTOPROD SRL	CARTIER FAGET	-	327816	327816	327816	-	Intravilan	62	45	-	-	58.500,00	58.500,00	58.500,00
345	Cluj	Cluj-Napoca	POP STELIAN RADULUCIAN CORINA	CARTIER FAGET	-	289664	289664	289664	-	Intravilan	2.333	29	-	-	37.700,00	37.700,00	37.700,00
346	Cluj	Cluj-Napoca	FLOREA EUGEN,FLOREA EMIL-FLORIN	CARTIER FAGET	-	289665	289665	289665	-	Intravilan	2.334	1504	-	-	1.955.200,00	1.955.200,00	1.955.200,00

347	Cluj	Cluj-Napoca	MANASTUR HOLDING SRL	CARTIER FAGET	-	6762	324239	Fânceală	Intravilan	15.400	442	-	-	574.600,00
348	Cluj	Cluj-Napoca	SIEGMUND GERLINDEBITA	CARTIER FAGET	-	311259	311259	Fânceală	Intravilan	3.765	983	-	-	1.277.900,00
349	Cluj	Cluj-Napoca	STANCIU IOAN	CARTIER FAGET	-	321106	321106	Fânceală	Intravilan	1.378	86	-	-	111.800,00
350	Cluj	Cluj-Napoca	MUNICIPIUL CLUJ-NAPOCA *)	<sup>88</sup> (CARTIER FAGET)	4774	-	-	Fânceală	Intravilan	377	377	-	-	490.100,00
351	Cluj	Cluj-Napoca	SIEGMUND GERLINDEBITA	CARTIER FAGET	-	311257	311257	Fânceală	Intravilan	6.060	436	-	-	566.800,00
352	Cluj	Cluj-Napoca	CIUTA RADU MIHALCIUTA LAURA CLEOPATRA	CARTIER FAGET	-	303081	303081	Fânceală	Intravilan	653	580	-	-	754.000,00
353	Cluj	Cluj-Napoca	MUNICIPIUL CLUJ-NAPOCA *)	<sup>88</sup> (CARTIER FAGET)	4777	-	-	Fânceală	Intravilan	3.521	3521	-	-	1.373.190,00
354	Cluj	Cluj-Napoca	FARCAS FLORINA-EMILIA FARCAS RADU	CARTIER FAGET	-	273378	273378	Fânceală	Intravilan	669	526	-	-	683.800,00
355	Cluj	Cluj-Napoca	STANCIU IOAN	CARTIER FAGET	-	321106	321106	Fânceală	Intravilan	1.378	545	-	-	708.500,00
356	Cluj	Cluj-Napoca	MUNICIPIUL CLUJ-NAPOCA *)	<sup>85</sup> (CARTIER FAGET)	-	-	-	Fânceală	Intravilan	1.416	1416	-	-	1.840.800,00
357	Cluj	Cluj-Napoca	FARCAS FLORINA EMILIA FARCAS RADU	CARTIER FAGET	-	274482	274482	Fânceală	Intravilan	1.242	1242	-	-	1.614.600,00
358	Cluj	Cluj-Napoca	NEAG ANA-MARIA	UP II Faget-Chinteni (CARTIER FAGET)	UA1A	340305	340305	Fânceală	Intravilan	1.483	1483	-	-	1.927.900,00
								Fânceală	Intravilan	127	127	-	-	146.050,00
359	Cluj	Cluj-Napoca	ACHIM VASILE	CARTIER FAGET	-	344094	344094	Păture	Intravilan	-	0	-	1.527,25	-
								Fânceală	Intravilan	9.497	7963	-	-	3.105.570,00
360	Cluj	Cluj-Napoca	BIU IOAN, BIU NASTACA	CARTIER FAGET	-	300017	300017	Fânceală	Intravilan	7.005	6189	-	-	2.413.710,00
361	Cluj	Cluj-Napoca	MUNICIPIUL CLUJ-NAPOCA *)	<sup>85</sup> (CARTIER FAGET)	4781	-	-	Fânceală	Intravilan	5.450	5450	-	-	2.125.500,00
362	Cluj	Cluj-Napoca	GRIGORAS RODICA ELVIRA	CARTIER FAGET	-	287556	287556	Fânceală	Intravilan	592	592	-	-	769.600,00
363	Cluj	Cluj-Napoca	TOANCA MARTA	CARTIER FAGET	-	344269	344269	Fânceală	Intravilan	570	550	-	-	715.000,00
364	Cluj	Cluj-Napoca	TOANCA MARTA	CARTIER FAGET	-	344268	344268	Fânceală	Intravilan	630	524	-	-	681.200,00
365	Cluj	Cluj-Napoca	DUMBRAVA CLAUDIA RAMONA, DUNCA MARIUS EUGEN	CARTIER FAGET	-	333536	333536	Fânceală	Intravilan	1.327	1114	-	-	1.448.200,00

366	Cluj	Cluj-Napoca	DUNCA MARIUS EUGEN	CARTIER FAGET	-	333535	333535	Făineță	Intravilan	2.464	2.455	-	-	957.450,00
367	Cluj	Cluj-Napoca	MUNICIPIUL CLUJ-NAPOCA *)	85 (CARTIER FAGET)	-	-	-	Făineță	Intravilan	48	48	-	-	62.400,00
368	Cluj	Cluj-Napoca	CRĂȘAN MARIA PIPAȘ GAVRIU.PIPAȘ IOAN-ALEXANDRU	CARTIER FAGET	-	259096	259096	Făineță	Intravilan	5.583	4633	-	-	1.806.870,00
369	Cluj	Cluj-Napoca	ASTILEANU VILMOS PETRU	CARTIER FAGET	-	279616	279616	Făineță	Intravilan	5.140	2864	-	-	1.116.960,00
370	Cluj	Cluj-Napoca	MUNICIPIUL CLUJ-NAPOCA *)	85 (CARTIER FAGET)	4781	-	-	Făineță	Intravilan	1.832	1832	-	-	2.381.600,00
371	Cluj	Cluj-Napoca	HĂRDĂUȚ LUCIA.PIPAȘ CĂLIN.PIPAȘ SORIN-VASILE	CARTIER FAGET	-	325767	325767	Făineță	Intravilan	2.770	137	-	-	178.100,00
372	Cluj	Cluj-Napoca	ALBU ANA	CARTIER FAGET	-	292147	292147	Făineță	Intravilan	9.560	4947	-	-	1.929.330,00
373	Cluj	Cluj-Napoca	CADAR CORNELIA.BOLBOS MARIUS.ADRIAN.BOLBOS DIANA-SIMINA.MUREȘAN OLIMPIA	CARTIER FAGET	-	307415	307415	Făineță	Intravilan	6.900	6900	-	-	2.691.000,00
374	Cluj	Cluj-Napoca	POJAR FENEȘAN ADRIANA.POJAR - FENEȘAN AUREL	CARTIER FAGET	-	279738	279738	Făineță	Intravilan	2.800	2586	-	-	1.008.540,00
				UP II Făget-Chinteni (CARTIER FAGET)	UA1A			Făineță	Intravilan	2.14	214	-	-	246.100,00
				UP II Făget-Chinteni (CARTIER FAGET)	UA1A			Pădure	Intravilan	-	0	masă lemnoasă	-	2.570,04
375	Cluj	Cluj-Napoca	BARSAN ANA	CARTIER FAGET	-	279739	279739	Făineță	Intravilan	4.247	3775	-	-	1.472.250,00
				UP II Făget-Chinteni (CARTIER FAGET)	UA1A			Făineță	Intravilan	472	472	-	-	542.800,00
				UP II Făget-Chinteni (CARTIER FAGET)	UA1A			Pădure	Intravilan	-	0	masă lemnoasă	-	5.669,70
376	Cluj	Cluj-Napoca	BOKOR IOAN - IOSIF.BOKOR IOAN IOSIF	CARTIER FAGET	-	322618	322618	Făineță	Intravilan	6.950	5969	-	-	2.327.910,00
				UP II Făget-Chinteni (CARTIER FAGET)	UA1A			Făineță	Intravilan	981	981	-	-	1.128.150,00
				UP II Făget-Chinteni (CARTIER FAGET)	UA1A			Pădure	Intravilan	-	0	masă lemnoasă	-	11.782,79
377	Cluj	Cluj-Napoca	SIEGMUND TAKACS GERLINDE RITA	CARTIER FAGET	-	275169	275169	Făineță	Intravilan	6.950	6950	-	-	2.710.500,00
378	Cluj	Cluj-Napoca	MIRON IOAN-OLIMPIU.MIRON CARMEN-AUGUSTA	CARTIER FAGET	-	273733	273733	Făineță	Intravilan	6.283	128	-	-	166.400,00
379	Cluj	Cluj-Napoca	MUNICIPIUL CLUJ-NAPOCA *)	85 (CARTIER FAGET)	4796	-	-	Făineță	Intravilan	5.211	5211	-	-	2.032.290,00
380	Cluj	Cluj-Napoca	NEAG GHEORGHE,NEAG VASILICA	CARTIER FAGET	-	285172	285172	Făineță	Intravilan	1.043	476	-	-	618.800,00



381	Cluj	Cluj-Napoca	BOB RADU-IOAN,BOB IOANA MIHAELA	CARTIER FAGET	-	339729	339729	339729	Făineală	Intravilan	1.560	433	-	-	562.900,00	562.900,00
382	Cluj	Cluj-Napoca	BOB RADU-IOAN,BOB IOANA MIHAELA	CARTIER FAGET	-	339730	339730	339730	Făineală	Intravilan	1.066	1038	-	-	1.349.400,00	1.349.400,00
383	Cluj	Cluj-Napoca	IUSAN SIMON,IUSAN VIOLETA-SIMIONA,POP A UREL,POP ILEANA,BOB RADU-IOAN,BOB IOANA MIHAELA,MOISAN IOAN-DANIEL,MOISAN IONELA,POENARU TITUS-CAIUS,OLUTENAU ANAMARIA-DANIELA,LONCA FLORIN-CLAUDIU,LONCA RALUCA,URS IOAN,URS ANA,MORNEA CORNEL,MORNEA VIORICA,DAMSA GEORGETA, CHIS MARIUS-ADRIAN,ZEGREAN MIHAI GABRIEL,ZEGREAN CORINA ELISABETA	CARTIER FAGET	-	339736	339736	339736	Făineală	Intravilan	2.352	553	-	-	718.900,00	718.900,00
384	Cluj	Cluj-Napoca	MUNICIPIUL CLUJ-NAPOCA *)	88 (CARTIER FAGET)	4845	-	-	-	Făineală	Intravilan	1.855	1855	-	-	2.411.500,00	2.411.500,00
385	Cluj	Cluj-Napoca	PAUL MARIUS EMIL,PAUL NICOLETA CRISTINA	CARTIER FAGET	-	334048	334048	334048	Făineală	Intravilan	2.608	478	-	-	621.400,00	621.400,00
386	Cluj	Cluj-Napoca	MUNICIPIUL CLUJ-NAPOCA *)	88 (CARTIER FAGET)	4842	-	-	-	Făineală	Intravilan	1.526	1526	-	-	1.983.800,00	1.983.800,00
387	Cluj	Cluj-Napoca	ALBU VIRGIL OCTAVIAN	CARTIER FAGET	-	339597	339597	339597	Făineală	Intravilan	808	9	-	-	11.700,00	11.700,00
388	Cluj	Cluj-Napoca	STOIE ANDREI	CARTIER FAGET	-	334484	334484	334484	Făineală	Intravilan	401	267	-	-	347.100,00	347.100,00
389	Cluj	Cluj-Napoca	STOIE PAUL VICTOR	CARTIER FAGET	-	334491	334491	334491	Făineală	Intravilan	400	400	-	-	520.000,00	520.000,00
390	Cluj	Cluj-Napoca	DONEA CRISTIAN-IOAN,DONEA DANA CORINA,DONEA ANA MARIA	CARTIER FAGET	-	319686	319686	319686	Făineală	Intravilan	803	800	-	-	1.040.000,00	1.040.000,00
391	Cluj	Cluj-Napoca	RUSU VIRGINIA,RUSU IOAN GRIGORE	CARTIER FAGET	-	287298	287298	287298	Făineală	Intravilan	555	3	-	-	3.900,00	3.900,00
392	Cluj	Cluj-Napoca	MORARU ALIN-CONSTANTIN,MORARU ADRIAN - NICOLAE	CARTIER FAGET	-	276636	276636	276636	Făineală	Intravilan	615	113	-	-	146.900,00	146.900,00
393	Cluj	Cluj-Napoca	MUNICIPIUL CLUJ-NAPOCA *)	88 (CARTIER FAGET)	4842	-	-	-	Făineală	Intravilan	3.813	3813	-	-	1.487.070,00	1.487.070,00
394	Cluj	Cluj-Napoca	FRATEAN LUCIAN,TRAIAN,FRATEAN IOANA MIRELA	CARTIER FAGET	-	317665	317665	317665	Făineală	Intravilan	463	344	-	-	447.200,00	447.200,00
395	Cluj	Cluj-Napoca	NICULA DANIELA,CARMENNICULA IOAN	CARTIER FAGET	-	305802	305802	305802	Făineală	Intravilan	12.300	3761	-	-	1.466.790,00	1.466.790,00
396	Cluj	Cluj-Napoca	CHEREBESIU HORA TIU,CHEREBESIU IOANA	CARTIER FAGET	-	277732	277732	277732	Făineală	Intravilan	1.100	348	-	-	452.400,00	452.400,00
397	Cluj	Cluj-Napoca	FANSELOW MARION,FANSELOW-LAASER TORSTEN	CARTIER FAGET	-	326487	326487	326487	Făineală	Intravilan	1.000	1000	-	-	1.300.000,00	1.300.000,00
398	Cluj	Cluj-Napoca	IOANES ANDREI,CRISTE-IOANES LAURA-DIANA	CARTIER FAGET	-	292048	292048	292048	Făineală	Intravilan	645	645	-	-	838.500,00	838.500,00
399	Cluj	Cluj-Napoca	URSU MIRCEA ADRIAN,URSU MONICA	CARTIER FAGET	-	307143	307143	307143	Făineală	Intravilan	1.127	408	-	-	530.400,00	530.400,00

400	Cluj	Cluj-Napoca	PODEA LUCRETIA-CODRUTA	CARTIER FAGET	-	342616	342616	342616	Intravilan	690	690	-	-	-	897.000,00
401	Cluj	Cluj-Napoca	MUNICIPIUL CLUJ-NAPOCA *)	<sup>88</sup> (CARTIER FAGET)	4842	-	-	369	Intravilan	369	369	-	-	-	479.700,00
402	Cluj	Cluj-Napoca	NISTOR GAVRIL-CORNELIU	CARTIER FAGET	-	306836	306836	1.013	Intravilan	1.013	1.16	-	-	-	150.800,00
403	Cluj	Cluj-Napoca	HORVATH CORNELIA	CARTIER FAGET	-	338102	338102	1.007	Intravilan	1.007	1.007	-	-	-	1.309.100,00
404	Cluj	Cluj-Napoca	BADEA MINDRA EUGENIA,BADEA ION RADU	CARTIER FAGET	-	288406	288406	1.034	Intravilan	1.034	1.024	-	-	-	1.331.200,00
405	Cluj	Cluj-Napoca	MUNICIPIUL CLUJ-NAPOCA *)	<sup>88</sup> (CARTIER FAGET)	5007	-	-	252	Intravilan	252	252	-	-	-	327.600,00
406	Cluj	Cluj-Napoca	VELCHERAN CARMEN	CARTIER FAGET	-	312241	312241	801	Intravilan	801	801	-	-	-	1.041.300,00
407	Cluj	Cluj-Napoca	MUNICIPIUL CLUJ-NAPOCA *)	<sup>88</sup> (CARTIER FAGET)	5007	-	-	2.579	Intravilan	2.579	2.579	-	-	-	1.005.810,00
408	Cluj	Cluj-Napoca	STEGAROIU CALIN- VOICU,STEGAROIU MIRELA	CARTIER FAGET	-	299918	299918	3.142	Intravilan	3.142	651	-	-	-	846.300,00
409	Cluj	Cluj-Napoca	NICOLA FELICIA -VICTORIANICOLA OLIMPIU - VALENTIN	CARTIER FAGET	-	289527	289527	1.723	Intravilan	1.723	68	-	-	-	88.400,00
410	Cluj	Cluj-Napoca	MOCEAN MARIA,MOCEAN RADU	CARTIER FAGET	-	261083	261083	934	Intravilan	934	889	-	-	-	1.155.700,00
411	Cluj	Cluj-Napoca	VIȘANI IOANA ALMIRA	CARTIER FAGET	-	333437	333437	800	Intravilan	800	525	-	-	-	682.500,00
412	Cluj	Cluj-Napoca	MUNICIPIUL CLUJ-NAPOCA *)	<sup>88</sup> (CARTIER FAGET)	5007	-	-	2.388	Intravilan	2.388	2.388	-	-	-	3.104.400,00
413	Cluj	Cluj-Napoca	ZEGREANU LIVIU-GEORGE,ZEGREANU DOINA LUCIA,FENESAN ANA - MARIA,FENESAN SORINA - DANA,FENESAN ADRIAN,FLORENTIN,ADAM SORANA,LUCIA,POJAR-FENESAN ZORITA,CRISTEA IOANA - ADINA,FILIPOIU MONICA-MARIANA,POJAR-FENESAN ADRIANA,POJARULFENESAN POPA MARIA,DAIMIAN CRISTINA- MARCELA,POJARUL-FENESAN VLAD,VASILE	CARTIER FAGET	-	270846	270846	3.816	Intravilan	3.816	480	-	-	-	624.000,00
414	Cluj	Cluj-Napoca	MORAR ADRIAN-IOAN,PASCA AUREL,PATACH LAURA	CARTIER FAGET	-	308943	308943	6.996	Intravilan	6.996	3842	-	-	-	1.498.380,00
415	Cluj	Cluj-Napoca	AFFAIR INVEST SRL	CARTIER FAGET	-	282152	282152	1.280	Intravilan	1.280	111	-	-	-	144.300,00
416	Cluj	Cluj-Napoca	RUSNEAC FELICIAN,RUSNEAC DORINA	CARTIER FAGET	-	272020	272020	700	Intravilan	700	698	-	-	-	907.400,00
417	Cluj	Cluj-Napoca	PAȘCA PRIN CĂSĂTORIE PATACH LAURA	CARTIER FAGET	-	304022	304022	1.500	Intravilan	1.500	149	-	-	-	193.700,00
418	Cluj	Cluj-Napoca	GRAD TA TIANA MIHAELA ,PERDE STELIANA FLAVIA	CARTIER FAGET	-	296121	296121	443	Intravilan	443	267	-	-	-	347.100,00

419	Cluj	Cluj-Napoca	BORODI LIVIU CĂLIN, BORODI AURORA SIMONA	CARTIER FAGET	-	350135	350135	350135	Arabil	Intravilan	4.898	1799	-	-	-	2.338.700,00	2.338.700,00
	Cluj	Cluj-Napoca															
420	Cluj	Cluj-Napoca	SAFTIUC FLORIN - IOAN, ILIUTIU MARCELA	CARTIER FAGET	-	280085	280085	280085	Arabil	Intravilan	2.288	2288	-	-	-	2.974.400,00	2.974.400,00
421	Cluj	Cluj-Napoca	CLAPA BENJAMIN CLAPA DORINA-MARIA, BORODI LIVIU CĂLIN, BORODI AURORA SIMONA	CARTIER FAGET	-	320200	320200	320200	Făneță	Intravilan	355	200	-	-	-	260.000,00	260.000,00
422	Cluj	Cluj-Napoca	CLAPA BENJAMIN CLAPA DORINA-MARIA, BORODI LIVIU CĂLIN, BORODI AURORA SIMONA	CARTIER FAGET	-	320199	320199	320199	Făneță	Intravilan	5.045	2127	-	-	-	2.765.100,00	2.765.100,00
423	Cluj	Cluj-Napoca	MARCI IONEL, MARC LOTICA	CARTIER FAGET	-	294537	294537	294537	Făneță	Intravilan	3.936	2193	-	-	-	2.850.900,00	2.850.900,00
424	Cluj	Cluj-Napoca	COSTIN CRINA - RODICA, PEHN CARMEN MARIA	CARTIER FAGET	-	302012	302012	302012	Făneță	Intravilan	6.548	1721	-	-	-	2.237.300,00	2.237.300,00
425	Cluj	Cluj-Napoca	EXPLORER DESIGN CONSTRUCT SRL	CARTIER FAGET	-	351478	351478	351478	Arabil	Intravilan	5.568	3611	-	-	-	1.408.290,00	1.408.290,00
426	Cluj	Cluj-Napoca	HADA CLAUDIA IULIANA, HADA CĂLIN-NICOLAE	CARTIER FAGET	-	278693	278693	278693	Curti-construcție	Intravilan	2.953	16	-	-	-	20.800,00	20.800,00
427	Cluj	Cluj-Napoca	MANIU LUCRETIA	CARTIER FAGET	-	315609	315609	315609	Arabil	Intravilan	1.317	166	-	-	-	215.800,00	215.800,00
428	Cluj	Cluj-Napoca	BUICIUC STEFANICA, BUICIUC CORINA EMANUELA, CIORTEA DANIELA MONICA	CARTIER FAGET	-	319019	319019	319019	Făneță	Intravilan	1.318	161	-	-	-	209.300,00	209.300,00
429	Cluj	Cluj-Napoca	VELCHEREAN VASILE, VELCHEREAN VICTORIA DORINA	CARTIER FAGET	-	329186	329186	329186	Făneță	Intravilan	1.318	153	-	-	-	198.900,00	198.900,00
430	Cluj	Cluj-Napoca	MOLDOVAN VICTORIA, MOLDOVAN CRINA-MARIA, MOLDOVAN ALINA-NASTASIA, MOLDOVAN ADELA-IOANA	CARTIER FAGET	-	329707	329707	329707	Arabil	Intravilan	1.318	144	-	-	-	187.200,00	187.200,00
431	Cluj	Cluj-Napoca	MOLDOVAN VICTORIA, MOLDOVAN CRINA-MARIA, MOLDOVAN ALINA-NASTASIA, MOLDOVAN ADELA-IOANA	CARTIER FAGET	-	302080	302080	302080	Făneță	Intravilan	1.318	139	-	-	-	180.700,00	180.700,00
432	Cluj	Cluj-Napoca	LUPEA SIMON, LUPEA MARIANA	CARTIER FAGET	-	342624	342624	342624	Făneță	Intravilan	9.563	1401	-	-	-	1.821.300,00	1.821.300,00
433	Cluj	Cluj-Napoca	EXPLORER DESIGN CONSTRUCT SRL	CARTIER FAGET	-	268163	268163	268163	Drum	Intravilan	732	195	-	-	-	253.500,00	253.500,00
434	Cluj	Cluj-Napoca	STANA TEODOR ADIN	CARTIER FAGET	-	288455	288455	288455	Făneță	Intravilan	6.700	122	-	-	-	158.600,00	158.600,00
435	Cluj	Cluj-Napoca	MUNICIPIUL CLUJ-NAPOCA - domeniu privat	<sup>47</sup> CARTIER SOMEȘENI	2991	808/4	808/4	808/4	Drum	Intravilan	572	572	-	-	-	743.600,00	743.600,00
436	Cluj	Cluj-Napoca	NAOPARK SRL, ENTIRE REAL ESTATE SOLUTIONS SRL	CARTIER FAGET	-	326557	326557	326557	Făneță	Intravilan	14.452	531	-	-	-	690.300,00	690.300,00
437	Cluj	Cluj-Napoca	STUDIUM GREEN SRL	CARTIER FAGET	-	318248	318248	318248	Făneță	Intravilan	6.868	14	-	-	-	18.200,00	18.200,00

438	Cluj	Cluj-Napoca	WENDEL WINDOW SRL CLUJ	CARTIER FAGET	-	2,6928	2,6928	2,6928	Curți construcții	Intravilan	5.200	161	-	-	209.300,00	237.885,60
												0	IMPREJMUIRE L = 59,11 ml, H = 2,60 m	28.385,60	-	-
439	Cluj	Cluj-Napoca	MUNICIPIUL CLUJ-NAPOCA - domeniul privat	14 CARTIER SOMESNI	806	865	344407	36	Drum	Extravilan	36	36	-	-	2.340,00	2.340,00
440	Cluj	Cluj-Napoca	WENDEL WINDOW SRL CLUJ	CARTIER FAGET	-	2,6928	2,6928	5.200	Curți construcții	Intravilan	5.200	101	-	-	131.300,00	150.764,90
												0	IMPREJMUIRE L = 40,25 ml, H = 2,00 m	19.464,90	-	-
441	Cluj	Cluj-Napoca	LUP OANA-FLORELA LUP OVIDIU-VLAD POP LUCIAN-MARIAN POP ALEXANDRA	CARTIER FAGET	-	278673	278673	2.800	Livadă	Intravilan	2.800	119	-	-	154.700,00	154.700,00
442	Cluj	Cluj-Napoca	MUNICIPIUL CLUJ-NAPOCA *)	126 (CARTIER FAGET)	7374	-	-	1.386	Făcăciș	Intravilan	1.386	1386	-	-	1.801.800,00	1.801.800,00
443	Cluj	Cluj-Napoca	ZĂGREAN GABRIEL-GAVRILĂ	CARTIER FAGET	-	251026	251026	1.476	Făcăciș	Intravilan	1.476	219	-	-	284.700,00	286.588,64
												0	IMPREJMUIRE L = 14,19 ml, H = 1,60 m	1.888,64	-	-
444	Cluj	Cluj-Napoca	RUS SEBASTIAN-ION,RUS ALINA-OLIVIA	CARTIER FAGET	-	332250	332250	648	Făcăciș	Intravilan	648	648	-	-	842.400,00	847.523,46
												0	IMPREJMUIRE L = 38,49 ml, H = 1,60 m	5.123,46	-	-
445	Cluj	Cluj-Napoca	PREINSTORFER CARMEN,NICOARA DIANA CORINANICOARA LINA	CARTIER FAGET	-	257362	257362	1.083	Făcăciș	Intravilan	1.083	1083	-	-	1.407.900,00	1.407.900,00
446	Cluj	Cluj-Napoca	PITU FLAVIU PITU FLORINA	CARTIER FAGET	-	291018	291018	497	Arabil	Intravilan	497	497	-	-	646.100,00	658.946,08
												0	IMPREJMUIRE L = 96,50 ml, H = 1,60 m	12.846,08	-	-
447	Cluj	Cluj-Napoca	SIMON DORIN	CARTIER FAGET	-	290716	290716	10.100	Arabil	Intravilan	10.100	2346	-	-	3.049.800,00	3.049.800,00
448	Cluj	Cluj-Napoca	MUNICIPIUL CLUJ-NAPOCA *)	126 (CARTIER FAGET)	7374	-	-	22.489	Arabil	Intravilan	22.489	22489	-	-	8.770.710,00	9.078.964,14
												0	IMPREJMUIRE L = 518,49 ml, H = 1,70 m	287.324,14	-	-
													CASA tip P S = 25 mp	20.930,00	-	-
449	Cluj	Cluj-Napoca	GRAMA CORNEL,GRAMA CAMELIA-VALENTINA	CARTIER FAGET	-	285535	285535	543	Arabil	Intravilan	543	543	-	-	705.900,00	718.524,77
												0	IMPREJMUIRE L = 94,84 ml, H = 1,60 m	12.024,77	-	-
450	Cluj	Cluj-Napoca	FODOR DORINA - LOREDANA	CARTIER FAGET	-	63428	304458	543	Arabil	Intravilan	543	543	-	-	705.900,00	705.900,00



465	Cluj	Cluj-Napoca	ORCHIDEA IMMOBILIARE SRL	CARTIER FAGET	-	10211	256633	Arabil	Intravilan	2.798	1376	-	-	-	1.788.800,00
466	Cluj	Cluj-Napoca	ORCHIDEA IMMOBILIARE SRL	CARTIER FAGET	-	10218	256597	-	Intravilan	5.567	2901	-	-	1.131.390,00	
								0	PANOU PUBLICITAR S = 1 mp	12.922,00	-	1.150.773,00			
467	Cluj	Cluj-Napoca	TAT MARIAN MARIA	CARTIER FAGET	-	254776	254776	Arabil	Intravilan	5.564	2831	-	-	1.104.090,00	
468	Cluj	Cluj-Napoca	MUNICIPIUL CLUJ-NAPOCA *)	124 (CARTIER FAGET)	7201	-	-	Arabil	Intravilan	1.364	1364	-	-	1.773.200,00	
469	Cluj	Cluj-Napoca	MUNICIPIUL CLUJ-NAPOCA *)	124 (CARTIER FAGET)	7225	-	-	Arabil	Intravilan	1.080	1080	-	-	1.404.000,00	
470	Cluj	Cluj-Napoca	SIMON FLORIN- CLAUDIU SIMON MONICA MARIANA	CARTIER FAGET	-	337181	337181	Arabil	Intravilan	4.000	2129	-	-	2.767.700,00	
471	Cluj	Cluj-Napoca	EGBER & GROSS COMUNICATI SI SECURITATE SRL,GROSS & GROSS CONSTRUCT SRL	CARTIER FAGET	-	262988	262988	-	Intravilan	1.500	1500	-	-	1.950.000,00	
								0	ÎMPREJMUIRE L = 25,81 ml, H = 1,70 m	3.650,82	-	1.953.650,82			
472	Cluj	Cluj-Napoca	MORARU ALIN-CONSTANTIN,MORARU ADRIAN NICOLAE	CARTIER FAGET	-	277215	277215	-	Intravilan	5.400	5010	-	-	1.953.900,00	
								0	PLATFORMĂ ASFALTATĂ S = 5010 mp	2.590.271,00	-	4.386.884,72			
473	Cluj	Cluj-Napoca	MORARU ALIN-CONSTANTIN,MORARU ADRIAN - NICOLAE	CARTIER FAGET	-	277171	277171	-	Intravilan	5.400	4141	-	-	1.614.990,00	
								0	PLATFORMĂ ASFALTATĂ S = 4141 mp	1.975.671,10	-	3.600.934,56			
								-				3.998,80	-	-	
								-				6.274,46	-	-	
								-							

474	Cluj	Cluj-Napoca	MUNICIPIUL CLUJ-NAPOCA *)	124 (CARTIER FAGET)	7226	-	-	-	-	-	-	-	-	-	371	371	Intravilan	-	-	621.102,03		
															0	-	-	ANEXĂ S = 36 mp	14.040,00	-	-	482.300,00
																		ÎMPREMIURE L = 44,25 ml. H = 1,20 m	27.774,23	-	-	-
																		SUPORT STEAGURI (3 BUCĂȚI) H = 24,00 ml	2.999,10	-	-	-
																		PLATFORMĂ BETONATĂ S = 197 mp	93.988,70	-	-	-
475	Cluj	Cluj-Napoca	KAMEN PAZIN SRL	CARTIER FAGET	-	265233	265233	265233	-	-	-	-	-	209	209	Intravilan	Arabil	-	-	481.945,98		
															0	-	-	PLATFORMĂ PAVATĂ S = 209 mp	91.834,60	-	-	271.700,00
																		CABINĂ POARTĂ S = 6 mp	9.360,00	-	-	-
																		POSTTRAFU S = 12 mp	18.720,00	-	-	-
																		PANOU PUBLICITAR S = 1 mp	4.522,70	-	-	-
																		SUPORT STEAGURI (3 BUCĂȚI) H = 24,00 ml	2.999,10	-	-	-
																		ÎMPREMIURE L = 56,77 ml. H = 1,50 m	82.809,58	-	-	-

476	Cluj	Cluj-Napoca	HODA MARIA	124 (CARTIER FAGET)	135.137	321480	321480	321480	Arabil	Intravilan	5.100	2110	-	-	-	2.743.000,00	3.211.000,00
				124 (CARTIER FAGET)	136				Fineastă	Intravilan	700	0	-	-	-	-	-
				CARTIER FAGET	-				-	-	-	0	HALĂ S = 300 mp	468.000,00	-	-	-
477	Cluj	Cluj-Napoca	TANTEU VOICHIȚA, TANTEU ILEANA	CARTIER FAGET	-	276315	276315	276315	Arabil	Intravilan	5.300	248	-	-	-	322.400,00	322.400,00
478	Cluj	Cluj-Napoca	MUNICIPIUL CLUJ-NAPOCA *)	124 (CARTIER FAGET)	7201	-	-	-	Arabil	Intravilan	1.772	1772	-	-	-	2.303.600,00	2.303.600,00
479	Cluj	Cluj-Napoca	HODA GAVRIL	CARTIER FAGET	-	289541	289541	289541	Arabil	Intravilan	4.500	4475	-	-	-	1.745.250,00	1.745.250,00
480	Cluj	Cluj-Napoca	BRIE LUCIA	CARTIER FAGET	-	289540	289540	289540	Arabil	Intravilan	3.815	2062	-	-	-	2.680.600,00	2.680.600,00
481	Cluj	Cluj-Napoca	MUNICIPIUL CLUJ-NAPOCA *)	124 (CARTIER FAGET)	7201	-	-	-	Arabil	Intravilan	199	199	-	-	-	258.700,00	258.700,00
482	Cluj	Cluj-Napoca	BALOG LIDI IOLAN	CARTIER FAGET	-	307998	13043/2/15, 13044/2/15	307998	Arabil	Intravilan	401	394	-	-	-	512.200,00	512.200,00
483	Cluj	Cluj-Napoca	BUCIUMAN MARIA, HAIDĂU LUCREȚIA, SCURTU ROZALIA	CARTIER FAGET	-	326506	13043/2/14, 13044/2/14	326506	Arabil	Intravilan	408	408	-	-	-	530.400,00	530.400,00
484	Cluj	Cluj-Napoca	BUCIUMAN MARIA, HAIDĂU LUCREȚIA, SCURTU ROZALIA	CARTIER FAGET	-	326521	13043/2/13, 13044/2/13	326521	Arabil	Intravilan	408	408	-	-	-	530.400,00	530.400,00
485	Cluj	Cluj-Napoca	BUCIUMAN MARIA, HAIDĂU LUCREȚIA, SCURTU ROZALIA	CARTIER FAGET	-	326517	13043/2/12, 13044/2/12	326517	Arabil	Intravilan	408	408	-	-	-	530.400,00	530.400,00
486	Cluj	Cluj-Napoca	BUCIUMAN MARIA, HAIDĂU LUCREȚIA, SCURTU ROZALIA	CARTIER FAGET	-	326605	13043/2/11, 13044/2/11	326605	Arabil	Intravilan	408	408	-	-	-	530.400,00	530.400,00
487	Cluj	Cluj-Napoca	MALINCHI GABRIEL, GATEA-MALINCHI IULIA	CARTIER FAGET	-	259120	259120	259120	Arabil	Intravilan	401	401	-	-	-	521.300,00	521.300,00
488	Cluj	Cluj-Napoca	BUCIUMAN MARIA, HAIDĂU LUCREȚIA, SCURTU ROZALIA	CARTIER FAGET	-	318741	13043/2/9, 13044/2/9	318741	Arabil	Intravilan	401	401	-	-	-	521.300,00	521.300,00
489	Cluj	Cluj-Napoca	MAZUREC MIRELA, PETRINA, MAZUREC VOICU DĂNUȚ	CARTIER FAGET	-	352050	13043/2/8, 13044/2/8	352050	Arabil	Intravilan	454	454	-	-	-	590.200,00	594.512,09
									-	-	-	0	ÎMPREJMUIRE L = 43,55 ml, H = 1,70 m	4.312,09	-	-	-
490	Cluj	Cluj-Napoca	MAZUREC MIRELA, PETRINA, MAZUREC VOICU DĂNUȚ	CARTIER FAGET	-	352040	13043/2/7, 13044/2/7	352040	Arabil	Intravilan	454	454	-	-	-	590.200,00	594.457,34
									-	-	-	0	ÎMPREJMUIRE L = 43 ml, H = 1,70 m	4.257,34	-	-	-
491	Cluj	Cluj-Napoca	BOCA LUCIAN-CIPRIAN	CARTIER FAGET	-	296542	13043/2/6, 13044/2/6	296542	Arabil	Intravilan	454	454	-	-	-	590.200,00	590.200,00
492	Cluj	Cluj-Napoca	BOCA LUCIAN-CIPRIAN	CARTIER FAGET	-	296433	13043/2/5, 13044/2/5	296433	Arabil	Intravilan	454	454	-	-	-	590.200,00	590.200,00



493	Cluj	Cluj-Napoca	BOCA MIHAELA,BOCA ILARION	CARTIER FAGET	-	13043/2/4, 13044/2/4	334064	Arabil	Intravilan	454	454	-	-	-	590.200,00	
494	Cluj	Cluj-Napoca	BOCA MIHAELA,BOCA ILARIAN	CARTIER FAGET	-	13043/2/3, 13044/2/3	334065	Arabil	Intravilan	454	454	-	-	-	590.200,00	
495	Cluj	Cluj-Napoca	BOCA LUCIAN CIPRIAN	CARTIER FAGET	-	13043/2/2, 13044/2/2	300269	Arabil	Intravilan	454	454	-	-	-	590.200,00	
496	Cluj	Cluj-Napoca	BOCA LUCIAN CIPRIAN	CARTIER FAGET	-	13043/2/1, 13044/2/1	300256	Arabil	Intravilan	454	454	-	-	-	590.200,00	
497	Cluj	Cluj-Napoca	BUCLUMA MARIA HAI DAU, LUCRETIA SCURTU, ROZALIA GAVRUS ANA, BOCA LUCIAN, BOCA MIHAELA, BOCA ILARIAN, MAZUREC MIRELA PETRINA, MAZUREC VOICU DAN, BUT ARSENE ELENA, BRSENE CORNEL, BOCA LUCIAN CIPRIAN, TRIF RARES, HULPOI LAVINIA GEORGETA, LOGOLIOLOAN, PETREAN MARIUS DANIEL, PETREAN MIHAEL, DINESA ULIANA, KIRALY SOFIA, MARICA ADEI MIHAEL, DEMETRESCU MEDA, BINTINTAN-SOCACIU ANCA, BINTINTAN-SOCACIU PETRU, RUC SA, AGUNIRI CLUJ-N, CECALECEAN AUREL DORU, CECALECEAN CRISTINA IOANA, CHIRNA FLAVIU CONSTANTIN, CHIRNA NICOLETA MELANIA, MARINCA IOAN ADRIAN, MARINCA NONA-ALEXANDRA, MARINCA MIRCEA-MARIUS, BALINT ZSOFIA, KIRALY RODICA-MARIA, MALINCHII GABRIEL, GATEA-MALINCHII IULIA	CARTIER FAGET	-	13043/2/16, 13044/2/16	276635	Drum	Intravilan	1.827	1.740	-	-	-	2.262.000,00	2.262.000,00
498	Cluj	Cluj-Napoca	MUNICIPIUL CLUJ-NAPOCA *)	<sup>124</sup> (CARTIER FAGET)	7212/1	-	-	Făineță	Intravilan	1.138	1.138	-	-	-	1.479.400,00	
499	Cluj	Cluj-Napoca	GADEI MIHAEL, DEMETRESCU MEDA	CARTIER FAGET	-	2891/35	289135	Arabil	Intravilan	400	52	-	-	-	67.600,00	
500	Cluj	Cluj-Napoca	GADEI MIHAEL, DEMETRESCU MEDA	CARTIER FAGET	-	2891/36	289136	Arabil	Intravilan	425	167	-	-	-	217.100,00	
501	Cluj	Cluj-Napoca	CECALECEAN AUREL, DORU, CECALECEAN CRISTINA IOANA	CARTIER FAGET	-	13042/2/9	294149	Arabil	Intravilan	425	284	-	-	-	369.200,00	
502	Cluj	Cluj-Napoca	KIRALY RODICA MARIA	CARTIER FAGET	-	21319	294151	Arabil	Intravilan	425	373	-	-	-	484.900,00	
503	Cluj	Cluj-Napoca	KIRALY RODICA MARIA	CARTIER FAGET	-	21083	315376	Arabil	Intravilan	425	425	-	-	-	552.500,00	
504	Cluj	Cluj-Napoca	CHIRNA FLAVIU-CONSTANTIN, CHIRNA NICOLETA-MELANIA	CARTIER FAGET	-	13042/2/6	317174	Arabil	Intravilan	425	425	-	-	-	552.500,00	
505	Cluj	Cluj-Napoca	TRIF RARES, HULPOI LAVINIA GEORGETA	CARTIER FAGET	-	13042/2/5	283817	Arabil	Intravilan	425	425	-	-	-	552.500,00	
506	Cluj	Cluj-Napoca	BINTINTAN-SOCACIU ANCA, BINTINTAN-SOCACIU PETRU	CARTIER FAGET	-	13042/2/4	277956	Arabil	Intravilan	425	425	-	-	-	552.500,00	
507	Cluj	Cluj-Napoca	BALINT ZSOFIA	CARTIER FAGET	-	13042/2/3	276917	Arabil	Intravilan	425	425	-	-	-	552.500,00	

IMPREJMUIRE  
L = 82,77 ml  
H = 1,70 m

8.194,95

0

-

-

-

277956

13042/2/4

-

CARTIER FAGET

BINTINTAN-SOCACIU ANCA, BINTINTAN-SOCACIU PETRU

277956

13042/2/3

-

CARTIER FAGET

BALINT ZSOFIA



522	Cluj	Cluj-Napoca	BALEA SIMION,BALEA ROZALIA,BALEA FLORIN-VASILE,HABĂLAU MARIA-ROZALIA	122 (CARTIER BECAS)	7039/2 LOTI	324052	324052	324052	Livadă	Intrevilan	8.442	5524	-	-	-	2.154.360,00	2.159.460,16
523	Cluj	Cluj-Napoca	MUNICIPIUL CLUJ-NAPOCA *)	122 (CARTIER BECAS)	7039	-	-	-	Livadă	Intrevilan	275	275	-	-	-	178.750,00	179.969,71
524	Cluj	Cluj-Napoca	BOJAN ROZALIA,SIMON FLORIN-CLAUDIU,SIMON MONICA- MARIANA,BOJAN ANA,GRĂDINARU ANA	122 (CARTIER BECAS)	13072/2/2	326731	326731	326731	Arabil	Intrevilan	528	49	-	-	-	31.850,00	31.850,00
525	Cluj	Cluj-Napoca	GRĂDINARU ANA,BOJAN ANA,SIMON FLORIN-CLAUDIU,SIMON MONICA- MARIANA,BOJAN ROZALIA	124 (CARTIER BECAS)	13072/2/1	326733	326733	326733	Arabil	Intrevilan	53	53	-	-	-	34.450,00	35.703,82
526	Cluj	Cluj-Napoca	KALLOS FRANCISC,KALLOS SORINA,AURELIA,SUCIU MIRCEA- ALEXANDRU,SUCIU AUGUSTA-IULIA	CARTIER MANASTUR	-	334010	334010	334010	Arabil	Intrevilan	7.148	3111	-	-	-	808.860,00	808.860,00
527	Cluj	Cluj-Napoca	MUNICIPIUL CLUJ-NAPOCA *)	122 (CARTIER BECAS)	7179	-	-	-	Livadă	Intrevilan	17	17	-	-	-	11.050,00	11.550,86
528	Cluj	Cluj-Napoca	TANTEU ILEANA,TANTEU VOICHTA	CARTIER BECAS	-	286519	286519	286519	Arabil	Intrevilan	972	42	-	-	-	27.300,00	30.479,07
529	Cluj	Cluj-Napoca	ILIN MARIA,CRISAN DANIEL,PETRU,CRISAN VIORICA	122 (CARTIER BECAS)	13114/1	292403	292403	292403	Arabil	Intrevilan	27.262	4033	-	-	-	1.572.870,00	1.572.870,00
530	Cluj	Cluj-Napoca	ALBENDIEGO SRL	CARTIER BECAS	-	339958	339958	339958	Arabil	Intrevilan	1.782	565	-	-	-	367.250,00	367.250,00
531	Cluj	Cluj-Napoca	ALBENDIEGO SRL	CARTIER BECAS	-	339957	339957	339957	Arabil	Intrevilan	22.087	12522	-	-	-	4.883.580,00	4.883.580,00
532	Cluj	Cluj-Napoca	ALBENDIEGO SRL	CARTIER BECAS	-	346879	346879	346879	Arabil	Intrevilan	6.089	2595	-	-	-	1.012.050,00	1.012.050,00
533	Cluj	Cluj-Napoca	MUNICIPIUL CLUJ-NAPOCA *)	122 (CARTIER BECAS)	7022	-	-	-	Arabil	Intrevilan	58.566,00	58566	-	-	-	22.840.740,00	22.840.740,00
534	Cluj	Cluj-Napoca	MARIAN EMILIA,MARIAN ION,BOJAN STEFAN	122 (CARTIER BECAS)	13121	329619	329619	329619	Livadă	Intrevilan	5.800	5800	-	-	-	2.262.000,00	2.262.000,00
535	Cluj	Cluj-Napoca	LUNG EMILIA,LUNG MARIUS	CARTIER BECAS	-	300144	300144	300144	Livadă	Intrevilan	5.100	221	-	-	-	143.650,00	143.650,00
536	Cluj	Cluj-Napoca	NICOARA VIORICA	122 (CARTIER BECAS)	13257	326255	326255	326255	Livadă	Intrevilan	2.520	1530	-	-	-	596.700,00	596.700,00

537	Cluj	Cluj-Napoca	MUNICIPIUL CLUJ-NAPOCA *)	121 (CARTIER BECAS)	7010	-	-	Livadă	Intravilan	20.673	20673	-	-	-	8.062.470,00
538	Cluj	Cluj-Napoca	MUNICIPIUL CLUJ-NAPOCA *)	121 (CARTIER BECAS)	6989/1	-	-	Livadă	Intravilan	16.745	16745	-	-	-	6.530.550,00
539	Cluj	Cluj-Napoca	MUNICIPIUL CLUJ-NAPOCA *)	121 (CARTIER BECAS)	6982	-	-	Livadă	Intravilan	1.454	1454	-	-	-	567.060,00
540	Cluj	Cluj-Napoca	COLCIAR ROZALIA,CHERTES VIORICA	CARTIER BECAS	-	325740	325740	Livadă	Intravilan	8.227	203	-	-	-	131.950,00
541	Cluj	Cluj-Napoca	MUNICIPIUL CLUJ-NAPOCA *)	121 (CARTIER BECAS)	6984	-	-	Livadă	Intravilan	7.198	7198	-	-	-	2.807.220,00
542	Cluj	Cluj-Napoca	MUNICIPIUL CLUJ-NAPOCA *)	121 (CARTIER BECAS)	6985	-	-	Pășune	Intravilan	3.985	3985	-	-	-	1.554.150,00
543	Cluj	Cluj-Napoca	MUNICIPIUL CLUJ-NAPOCA *)	121 (CARTIER BECAS)	7011	-	-	Livadă	Intravilan	1.516	1516	-	-	-	591.240,00
544	Cluj	Cluj-Napoca	CIOPLEA ILEANA	CARTIER BECAS	-	339696	339696	Livadă	Intravilan	3.800	719	-	-	-	467.350,00
545	Cluj	Cluj-Napoca	MUNICIPIUL CLUJ-NAPOCA *)	121 (CARTIER BECAS)	7011	-	-	Livadă	Intravilan	5.242	5242	-	-	-	2.044.380,00

546	Cluj	Cluj-Napoca	BALEA REMUS,CALUGAR LETITIA,ADAM ILEANA-SIMONA	CARTIER BECAS	-	24760	278848	Livadă	Intravilan	5.546	1997	-	-	778.830,00	778.830,00
547	Cluj	Cluj-Napoca	MUNICIPIUL CLUJ-NAPOCA *)	121 (CARTIER BECAS)	7011	-	-	Livadă	Intravilan	2.017	2017	-	-	786.630,00	786.630,00
548	Cluj	Cluj-Napoca	CĂLUGAR LETITIA,BALEA REMUS,SANDU ADAM,ILEANA SIMONA ,BALEA REMUS ,CALUGAR LETITIA,,ADAM ILEANA SIMONA	CARTIER BECAS	-	278848	278848	Livadă	Intravilan	5.800	2339	-	-	912.210,00	912.210,00
549	Cluj	Cluj-Napoca	POPA MELANIA,BOIAN ILEANA,CĂMPEAN MARIJA,HODA GAVRILĂ,HODA IOAN,CIOTURĂ ANA,HODA VASILE,OROS SUSANA,ILEA OVIDIU-CLAUDIU,ILEA CARMEN-CLAUDIA	CARTIER BECAS	-	325544	325544	Livadă	Intravilan	14.260	5360	-	-	2.090.400,00	2.090.400,00
550	Cluj	Cluj-Napoca	POPA MELANIA,BOIAN ILEANA,CĂMPEAN MARIJA,HODA GAVRILĂ,HODA IOAN,CIOTURĂ ANA,HODA VASILE,OROS SUSANA,ILEA OVIDIU-CLAUDIU,ILEA CARMEN-CLAUDIA	CARTIER BECAS	-	325545	325545	Livadă	Intravilan	2.440	1014	-	-	395.460,00	395.460,00
551	Cluj	Cluj-Napoca	MUNICIPIUL CLUJ-NAPOCA *)	121 (CARTIER BECAS)	7011	-	-	Livadă	Intravilan	980	980	-	-	637.000,00	637.000,00
552	Cluj	Cluj-Napoca	DUȘA MARIA	CARTIER BECAS	-	329115	329115	Livadă	Intravilan	21.936	7835	-	-	3.055.650,00	3.055.650,00
553	Cluj	Cluj-Napoca	SOCIETATEA SOMESUL CALD PRODUCTIE SRL	CARTIER BECAS	-	282710	282710	Fânață	Intravilan	9.263	1	-	-	650,00	650,00
554	Cluj	Cluj-Napoca	SARKISIAN ENIKO MARIA	CARTIER BECAS	-	7369/1	266762	Fânață	Intravilan	3.212	2347	-	-	915.330,00	915.330,00
555	Cluj	Cluj-Napoca	SOBOTA KAMIL MIHA	CARTIER BECAS	-	7369/2	268009	Fânață	Intravilan	1.300	207	-	-	134.550,00	134.550,00
556	Cluj	Cluj-Napoca	VITA VASILE ANDREI	CARTIER BECAS	-	269642	269642	Fânață	Intravilan	8.484	8484	-	-	3.312.983,23	3.312.983,23
												IMPREMIURE L = 29,86 ml, H = 1,70 m	4.223,23		
557	Cluj	Cluj-Napoca	MANASSIES ZSOLT	CARTIER BECAS	-	291230	291230	Fânață	Intravilan	1.517	339	-	-	234.901,85	234.901,85
												IMPREMIURE L=156,16 ml, H = 1,60 m	14.551,85		
558	Cluj	Cluj-Napoca	KUN ROBERT TIBOR,KUN IOAN	CARTIER BECAS	-	303958	303958	Fânață	Intravilan	996	284	-	-	188.557,82	188.557,82
												IMPREMIURE L = 27,98 ml, H = 1,70 m	3.957,82		

559	Cluj	Cluj-Napoca	KUN IANOS LEVENTE,KUN IOAN	CARTIER BECAS	-	303917	303917	-	Făneală	Intravilan	995	486	-	-	-	315.900,00	344.308,74
												0	ANEXĂ S=48 mp	18.720,00	-	-	-
													ANEXĂ S=12 mp	4.680,00	-	-	-
													LATRINĂ S = 2 mp	1.021,80	-	-	-
													ÎMPREJMUIRE L = 28,19 ml, H = 1,70 m	3.986,94	-	-	-
									Curți construcții	Intravilan	1.665	1.665	-	-	-	649.350,00	-
												0	ÎMPREJMUIRE L = 113 ml, H = 1,70 m	15.982,72	-	-	-
													ANEXĂ S=72 mp	28.080,00	-	-	703.014,52
													ANEXĂ S=22 mp	8.580,00	-	-	-
													LATRINĂ S = 2 mp	1.021,80	-	-	-
561	Cluj	Cluj-Napoca	HEDESU CALIN ALEXANDRU,HEDESU CORINA MARIANA	CARTIER BECAS	-	310413	310413	-	Făneală	Intravilan	1.000	881	-	-	-	572.650,00	572.650,00
562	Cluj	Cluj-Napoca	MUNICIPIUL CLUJ-NAPOCA *)	92 (CARTIER BECAS)	5288	-	-	5288	Făneală	Intravilan	10.816	10816	-	-	-	4.218.240,00	4.218.240,00
563	Cluj	Cluj-Napoca	TERRA MAX SRL	CARTIER BECAS	-	275343	275343	-	Făneală	Intravilan	2.100	1709	-	-	-	666.510,00	666.510,00
564	Cluj	Cluj-Napoca	MUNICIPIUL CLUJ-NAPOCA *)	CARTIER BECAS	-	132191/2/9	132191/2/9	-	Făneală	Intravilan	756	756	-	-	-	491.400,00	491.400,00
565	Cluj	Cluj-Napoca	VATCA MARIA	CARTIER BECAS	-	314859	314859	-	Făneală	Intravilan	902	902	-	-	-	586.300,00	586.300,00
566	Cluj	Cluj-Napoca	CHENDER ANDREI	CARTIER BECAS	-	260249	260249	-	Făneală	Intravilan	500	500	-	-	-	325.000,00	325.000,00
567	Cluj	Cluj-Napoca	CHENDER ANDREI	CARTIER BECAS	-	260251	260251	-	Făneală	Intravilan	500	500	-	-	-	325.000,00	325.000,00
568	Cluj	Cluj-Napoca	MOTRESCU ADRIAN VASILE,MOTRESCU DANA RALUCA	CARTIER BECAS	-	132191/2/5	132191/2/5	-	Făneală	Intravilan	704	704	-	-	-	457.600,00	457.600,00
569	Cluj	Cluj-Napoca	MUNTEANU ADRIAN,MUNTEANU MARIA	CARTIER BECAS	-	331455	331455	-	Făneală	Intravilan	500	499	-	-	-	324.350,00	324.350,00
570	Cluj	Cluj-Napoca	MOCAN ALIN-MARIUS,MOCAN DINA	CARTIER BECAS	-	269680	269680	-	Făneală	Intravilan	500	500	-	-	-	325.000,00	325.000,00
571	Cluj	Cluj-Napoca	TOT ADRIAN,TOT BRINDUSA MONICA	CARTIER BECAS	-	352039	352039	-	Făneală	Intravilan	500	500	-	-	-	325.000,00	325.000,00

572	Cluj	Cluj-Napoca	MUNTEAN ADRIAN,MOTRESCU ADRIAN VASILE,MOTRESCU DANA RALUCA,MOCAN ALIN MARIUS,TOT ADRIAN,TOT BRINDUȘA MONICA,MUNTEANU MARIA,CIENDER ANDREI	CARTIER BECAS	-	132191/2/1	260713	Drum	Intravilan	211	211	-	-	-	137.150,00	137.150,00	137.150,00
573	Cluj	Cluj-Napoca	MUNICIPUL CLUJ-NAPOCA *)	92 (CARTIER BECAS)	5288	-	-	Făneță	Intravilan	12.318	12318	-	-	-	4.804.020,00	4.804.020,00	4.804.020,00
574	Cluj	Cluj-Napoca	CHIȘE MONICA,MIRELA,CHIȘE BOGDAN-GEORGE-VASILE	CARTIER BECAS	-	286530	286530	Făneță	Intravilan	7.370	413	-	-	-	268.450,00	268.450,00	268.450,00
575	Cluj	Cluj-Napoca	RADU DORU-OVIDIU,SIMON LUCRETIA,MARIAN ION,MARIAN EMILIA,BOIAN STEFAN,BOIAN ROZALIA,BOIAN TUDOR, TRAIAN,MARCIȘTOANA,MARIA,BALEA STEFAN,BALEA ION,ZIRBO MARIA,BALEA ROZALIA,BALEA VASILE,BALEA GRIGORE,BALEA DANIEL,BALEA GABRIEL	CARTIER BECAS	-	317691	317691	Livadă	Intravilan	9.464	182	-	-	-	118.300,00	118.300,00	118.300,00
576	Cluj	Cluj-Napoca	RADU DORU-OVIDIU,SIMON LUCRETIA,MARIAN ION,MARIAN EMILIA,BOIAN STEFAN,BOIAN ROZALIA,BOIAN TUDOR, TRAIAN,MARCIȘTOANA,MARIA,BALEA STEFAN,BALEA ION,ZIRBO MARIA,BALEA ROZALIA,BALEA VASILE,BALEA GRIGORE,BALEA DANIEL,BALEA GABRIEL	CARTIER BECAS	-	317661	317661	Făneță	Intravilan	13.556	194	-	-	-	126.100,00	126.100,00	126.100,00
577	Cluj	Cluj-Napoca	KĂDĂR LADISLAU	CARTIER BECAS	-	346836	346836	Făneță	Intravilan	5.208	338	-	-	-	219.700,00	219.700,00	219.700,00
578	Cluj	Cluj-Napoca	JAKAB ȘTEFAN,JAKAB GHEORGHE,JAKAB IULIANA,JAKAB MARTON,JAKAB FERENC	CARTIER COLONIA BORHANCI	-	288030	288030	Făneță	Intravilan	7.997	3598	-	-	-	1.403.220,00	1.403.220,00	1.403.220,00
579	Cluj	Cluj-Napoca	JAKAB MARTON,JAKAB ȘTEFAN,JAKAB GHEORGHE,JAKAB FERENC	CARTIER COLONIA BORHANCI	-	309323	309323	Făneță	Intravilan	15.516	5775	-	-	-	2.252.250,00	2.252.250,00	2.252.250,00
580	Cluj	Cluj-Napoca	MOCĂNAȘU LUCIAN,MOCĂNAȘU LIANA,TUDOR ADRIAN,TUDOR ELENA-MARIA,ȘASZ MĂRIA,DOBAY GIZELA,ALBERT IDA	CARTIER COLONIA BORHANCI	75/2	299159	299159	Arabil	Intravilan	900	329	-	-	-	213.850,00	213.850,00	213.850,00
581	Cluj	Cluj-Napoca	ALBERTIDA	CARTIER COLONIA BORHANCI	-	310293	310293	Arabil	Intravilan	3.034	1006	-	-	-	392.340,00	392.340,00	392.340,00
582	Cluj	Cluj-Napoca	MOCĂNAȘU LUCIAN,MOCĂNAȘU LIANA,TUDOR ADRIAN,TUDOR ELENA-MARIA	CARTIER COLONIA BORHANCI	-	310294	310294	Arabil	Intravilan	3.033	1999	-	-	-	779.610,00	779.610,00	779.610,00
583	Cluj	Cluj-Napoca	MUNICIPUL CLUJ-NAPOCA *)	93 (CARTIER COLONIA BORHANCI)	5422	-	-	Arabil	Intravilan	5.080	5080	-	-	-	1.981.200,00	1.981.200,00	1.981.200,00
584	Cluj	Cluj-Napoca	TUDOR ADRIAN,TUDOR ELENA MARIA	CARTIER COLONIA BORHANCI	-	9263/1	303146	Făneță	Intravilan	300	300	-	-	-	195.000,00	195.000,00	195.000,00
585	Cluj	Cluj-Napoca	IRIMIAS ALIN VIOREL,IRIMIAS RALUCA DIANA	CARTIER COLONIA BORHANCI	-	9263/2, 9264	303101	Făneță	Intravilan	1.038	385	-	-	-	250.250,00	250.250,00	250.250,00
586	Cluj	Cluj-Napoca	SZABO ATTILA IANOS	CARTIER COLONIA BORHANCI	-	301552	301552	Arabil	Intravilan	522	176	-	-	-	114.400,00	114.400,00	114.400,00
587	Cluj	Cluj-Napoca	KOSZEGI ROZALIA	CARTIER COLONIA BORHANCI	-	12263/4	301553	Arabil	Intravilan	522	522	-	-	-	339.300,00	339.300,00	339.300,00
588	Cluj	Cluj-Napoca	KOSZEGI ROZALIA	CARTIER COLONIA BORHANCI	-	12263/3	301498	Arabil	Intravilan	522	396	-	-	-	257.400,00	257.400,00	257.400,00





605	Cluj	Cluj-Napoca	MUNICIPIUL CLUJ-NAPOCA *)	93 (CARTIER COLONIA BORHANCI)	5422	-	-	Arabil	Intravilan	143	143	-	-	-	92.950,00	92.950,00
606	Cluj	Cluj-Napoca	GAL GHEORGHE	CARTIER COLONIA BORHANCI	-	301862	301862	Arabil	Intravilan	1.135	365	-	-	-	237.250,00	237.250,00
607	Cluj	Cluj-Napoca	GAL GHEORGHE	CARTIER COLONIA BORHANCI	-	301861	301861	Arabil	Intravilan	5.107	1612	-	-	-	628.680,00	628.680,00
608	Cluj	Cluj-Napoca	EXPRES GREEN LIFT SRL	CARTIER COLONIA BORHANCI	-	320786	320786	Arabil	Intravilan	9.700	3122	-	-	-	1.217.580,00	1.217.580,00
609	Cluj	Cluj-Napoca	HUNYADI IOSIF HUNYADI GHEORGHE	CARTIER COLONIA BORHANCI	-	287014	287014	Arabil	Intravilan	10.374	4500	-	-	-	1.755.000,00	1.755.000,00
610	Cluj	Cluj-Napoca	GORON IULIANA GORON CODRIN TULIU, GELLER KLAUDIA JULIA	CARTIER COLONIA BORHANCI	-	274046	274046	Arabil	Intravilan	3.000	2208	-	-	-	861.120,00	861.120,00
611	Cluj	Cluj-Napoca	ITU VIRGILIU ROXANA, ITU RĂZVAN	CARTIER COLONIA BORHANCI	-	294068	294068	Arabil	Intravilan	1.607	1546	-	-	-	602.940,00	602.940,00
612	Cluj	Cluj-Napoca	SZLAGYI ISTVAN	CARTIER COLONIA BORHANCI	-	325694	325694	Arabil	Intravilan	787	777	-	-	-	505.050,00	505.050,00
613	Cluj	Cluj-Napoca	SZLAGYI ISTVAN	CARTIER COLONIA BORHANCI	-	325557	325557	Arabil	Intravilan	1.363	165	-	-	-	107.250,00	107.250,00
614	Cluj	Cluj-Napoca	ITU VIRGILIU ROXANA, ITU RĂZVAN	CARTIER COLONIA BORHANCI	-	294523	294523	Arabil	Intravilan	2.100	169	-	-	-	109.850,00	109.850,00
615	Cluj	Cluj-Napoca	MUNICIPIUL CLUJ-NAPOCA *)	93 (CARTIER COLONIA BORHANCI)	5427	-	-	Arabil	Intravilan	1.119	1119	-	-	-	436.410,00	436.410,00
616	Cluj	Cluj-Napoca	DEJI MARIA - EMILIA DEJI LIVIU - IOSIF CADAR IOAN, CADAR RODICA - MARIANA, MARC WALD SRL, RUSU GABRIEL IOAN, RUSU MARIA LABISA, ZĂGREAN MIHAEL, ZĂGREAN CARMEN-ANDREEA	CARTIER COLONIA BORHANCI	-	99329	259962	Drum	Intravilan	628	283	-	-	-	183.950,00	183.950,00
617	Cluj	Cluj-Napoca	MARC WALD SRL	CARTIER COLONIA BORHANCI	-	99328	283885	Arabil	Intravilan	500	454	-	-	-	295.100,00	295.100,00
618	Cluj	Cluj-Napoca	MARC WALD SRL	CARTIER COLONIA BORHANCI	-	283900	283900	Arabil	Intravilan	400	400	-	-	-	260.000,00	260.000,00
619	Cluj	Cluj-Napoca	MARC WALD SRL	CARTIER COLONIA BORHANCI	-	99326	283902	Arabil	Intravilan	400	400	-	-	-	260.000,00	260.000,00
620	Cluj	Cluj-Napoca	ZĂGREAN MIHAEL, ZĂGREAN CARMEN-ANDREEA	CARTIER COLONIA BORHANCI	-	260022	260022	-	-	-	0	ÎMPREMIURE L= 52,84 ml H = 1,60 m	7.033,73	-	-	227.123,73
621	Cluj	Cluj-Napoca	POP BACIU FLORIN VAȘILE, POP BACIU IOANA-FLORINA, OROS IULIU- EMANUEL	CARTIER COLONIA BORHANCI	-	280455	280455	Arabil	Intravilan	1.000	43	-	-	-	27.950,00	27.950,00
622	Cluj	Cluj-Napoca	POP BACIU FLORIN VAȘILE, POP BACIU IOANA-FLORINA, OROS IULIU- EMANUEL	CARTIER COLONIA BORHANCI	-	280479	280479	Arabil	Intravilan	555	510	-	-	-	331.500,00	331.500,00
623	Cluj	Cluj-Napoca	POP BACIU FLORIN VAȘILE, POP BACIU IOANA-FLORINA, OROS IULIU- EMANUEL	CARTIER COLONIA BORHANCI	-	280437	280437	Arabil	Intravilan	40	40	-	-	-	26.000,00	26.000,00

624	Cluj	Cluj-Napoca	Municipiul Cluj-Napoca *)	93 (CARTIER COLONIA BORHANCI)	5412	-	-	4086	-	-	-	1.593.540,00	1.593.540,00
625	Cluj	Cluj-Napoca	POP BACIU FLORIN VASILE, POP BACIU IOANA-FLORINA, OROS IULIU- EMANUEL	CARTIER COLONIA BORHANCI	-	320680	Arabil	265	-	-	-	172.250,00	172.250,00
626	Cluj	Cluj-Napoca	POP BACIU FLORIN VASILE, POP BACIU IOANA-FLORINA, OROS IULIU- EMANUEL	CARTIER COLONIA BORHANCI	-	320887	Arabil	600	-	-	-	207.350,00	207.350,00
627	Cluj	Cluj-Napoca	CRISTEA RODICA	CARTIER COLONIA BORHANCI	-	343861	Arabil	774	-	-	-	5.200,00	5.200,00
628	Cluj	Cluj-Napoca	VĂLEAN IOAN	CARTIER COLONIA BORHANCI	-	267993	Fâneapă	100	-	-	-	0,00	0,00
629	Cluj	Cluj-Napoca	MOLDOVAN BOGDAN-PAUL, MOLDOVAN DIANA-ANDREEA	CARTIER COLONIA BORHANCI	-	276597	Arabil	500	-	-	-	265.850,00	265.850,00
630	Cluj	Cluj-Napoca	FODOR MARIAN, FODOR ROZALEA, RAD CORNEL, RAD CARMEN, RODICA	CARTIER COLONIA BORHANCI	-	315171	Arabil	1.273	-	-	-	496.470,00	496.470,00
631	Cluj	Cluj-Napoca	FODOR MARIAN, FODOR ROZALEA	CARTIER COLONIA BORHANCI	-	326957	Arabil	579	-	-	-	53.300,00	53.300,00
632	Cluj	Cluj-Napoca	FODOR MARIAN, FODOR ROZALEA	CARTIER COLONIA BORHANCI	-	326964	Arabil	700	-	-	-	455.000,00	455.000,00
633	Cluj	Cluj-Napoca	ELECHEȘ LEONTINA, VICTORIA, ELECHEȘ CIPRIAN, CLAUDIU	CARTIER COLONIA BORHANCI	STRADA ROMUL LADEA	302342	Arabil	980	-	-	-	441.350,00	441.350,00
634	Cluj	Cluj-Napoca	ELECHEȘ LEONTINA, VICTORIA, ELECHEȘ CIPRIAN, CLAUDIU	CARTIER COLONIA BORHANCI	STRADA ROMUL LADEA	302341	Arabil	520	-	-	-	338.000,00	338.000,00
								520	-	-	-	473.616,94	473.616,94
								520	-	-	-	344.394,75	344.394,75

635	Cluj	Cluj-Napoca	RUS ADRIAN/RUS SEPTIMIU	CARTIER COLONIA BORHANCI	STRADA ROMUL LADEA	271552	271552	STRADA ROMUL LADEA	CARTIER COLONIA BORHANCI	Intrevilan	879	879	-	-	-	571.500,00	5.567.119,53
											0		4.628.000,00	-	-		
													6.240,00	-	-		
													5.070,00	-	-		
													10.140,00	-	-		
													108.295,20	-	-		
													238.024,33	-	-		
636	Cluj	Cluj-Napoca	VERESIU IOAN-ANDREI	CARTIER COLONIA BORHANCI	STRADA ROMUL LADEA	342960	342960	STRADA ROMUL LADEA	CARTIER COLONIA BORHANCI	Intrevilan	22857	26.080	-	-	-	8.914.230,00	8.914.230,00
637	Cluj	Cluj-Napoca	NAPOCA CITY RESIDENCE SRL	CARTIER COLONIA BORHANCI	-	350625	350625	-	CARTIER COLONIA BORHANCI	Intrevilan	3893	4.681	-	-	-	1.518.270,00	1.518.270,00
638	Cluj	Cluj-Napoca	NAPOCA CITY RESIDENCE SRL	CARTIER COLONIA BORHANCI	-	350626	350626	-	CARTIER COLONIA BORHANCI	Intrevilan	10	20.619	-	-	-	6.500,00	6.500,00
639	Cluj	Cluj-Napoca	GLOBAL WEST INVEST SRL	CARTIER COLONIA BORHANCI	STRADA BORHANCULUI	324245	324245	STRADA BORHANCULUI	CARTIER COLONIA BORHANCI	Intrevilan	43	308	-	-	-	27.950,00	27.950,00
640	Cluj	Cluj-Napoca	MUNICIPIUL CLUJ-NAPOCA *)	CARTIER COLONIA BORHANCI	5469 (STRADA BORHANCULUI)	-	-	-	CARTIER COLONIA BORHANCI	Intrevilan	57	57	-	-	-	37.050,00	37.050,00
641	Cluj	Cluj-Napoca	TOTHECATERINA, LUKACS KATALIN-ENIKO*	CARTIER COLONIA BORHANCI	STRADA BORHANCULUI	312251	312251	STRADA BORHANCULUI	CARTIER COLONIA BORHANCI	Intrevilan	591	2.395	-	-	-	384.150,00	562.327,58
											0		127.460,97	-	-		
													15.600,00	-	-		
													35.116,61	-	-		
642	Cluj	Cluj-Napoca	PASZTOR ALEXANDRU,PASZTOR PETRU	CARTIER COLONIA BORHANCI	STRADA BORHANCULUI	333385	333385	STRADA BORHANCULUI	CARTIER COLONIA BORHANCI	Intrevilan	212	1.010	-	-	-	137.800,00	139.320,06
											0		1.520,06	-	-		



647	Cluj	Cluj-Napoca	TORKOS IULIANA,SZEKELY ROZALIA,SZEKELY JOZSEF,VAIDA HAINALKA,KEMENDY ANDRAS LASZLO	CARTIER GHEORGHENI	STRADA ALEXANDRU VAIDA VOIEVOD	275431	275431	275431	Arabil	Intravilan	752	8	-	-	-	15.600,00
648	Cluj	Cluj-Napoca	KUN ANNA	CARTIER GHEORGHENI	STRADA ALEXANDRU VAIDA VOIEVOD	275944	275944	275944	Arabil	Intravilan	1.933	43	-	-	-	83.850,00
649	Cluj	Cluj-Napoca	KEREKES STEFAN	CARTIER GHEORGHENI	STRADA ALEXANDRU VAIDA VOIEVOD	275983	275983	275983	Arabil	Intravilan	1.933	45	-	-	-	87.750,00
650	Cluj	Cluj-Napoca	MICLAUS CATALIN-NICOLAE	CARTIER GHEORGHENI	STRADA ALEXANDRU VAIDA VOIEVOD	301118	2358/1/1, 2963/1/1	301118	-	-	1.064	160	-	-	-	312.000,00
651	Cluj	Cluj-Napoca	MUNICIPIUL CLUJ-NAPOCA *)	96 (CARTIER GHEORGHENI)	5612 (STRADA ALEXANDRU VAIDA VOIEVOD)	-	-	-	Arabil	Intravilan	308	308	-	-	-	600.600,00
652	Cluj	Cluj-Napoca	MAN ELENA	CARTIER GHEORGHENI	STRADA ALEXANDRU VAIDA VOIEVOD	295551	295551	295551	Arabil	Intravilan	1.500	72	-	-	-	140.400,00
653	Cluj	Cluj-Napoca	BEA & MAGDA SRL	CARTIER GHEORGHENI	-	285427	285427	285427	Arabil	Intravilan	4.300	436	-	-	-	850.200,00
654	Cluj	Cluj-Napoca	MUNICIPIUL CLUJ-NAPOCA *)	CARTIER GHEORGHENI	-	-	-	-	-	Intravilan	588	588	-	-	-	1.146.600,00
655	Cluj	Cluj-Napoca	CHENDER VLAD-IONUT	CARTIER GHEORGHENI	-	282947	282947	282947	Arabil	Intravilan	4.300	723	-	-	-	1.409.850,00
656	Cluj	Cluj-Napoca	KEREKES STEFAN,KEREKES FERENCZ,STANATIEV ANA	96 (CARTIER GHEORGHENI)	28	287442	287442	287442	Arabil	Intravilan	11.101	3473	-	-	-	4.063.410,00
657	Cluj	Cluj-Napoca	KUN ANNA	96 (CARTIER GHEORGHENI)	2526	337652	337652	337652	Arabil	Intravilan	4.100	1601	-	-	-	3.121.950,00

658	Cluj	Cluj-Napoca	ADORJAN ZSUSZANNA	<sup>96</sup> (CARTIER GHEORGHENI)	25,26	338399	338399	Arabil	Intravilan	4.100	1868	-	-	3.642.600,00
659	Cluj	Cluj-Napoca	MUNICIPIUL CLUJ-NAPOCA *)	<sup>96</sup> (CARTIER GHEORGHENI)	5612	-	-	Arabil	Intravilan	1.762	1762	-	-	3.435.900,00
660	Cluj	Cluj-Napoca	MAN ELENA	CARTIER GHEORGHENI	-	295551	295551	Arabil	Intravilan	1.500	25	-	-	51.351,00
661	Cluj	Cluj-Napoca	IARA IMPEX SRL	CARTIER GHEORGHENI	-	302407	302407	Arabil	Intravilan	8.600	2875	-	-	3.363.750,00
662	Cluj	Cluj-Napoca	BOGDAN RĂZVAN-ANDREI, BOGDAN IULIA-MĂDĂLINA, MICHNEA COSMIN, MICHNEA IULIA-CRISTINA	CARTIER GHEORGHENI	-	259193	259193	Arabil	Intravilan	1.788	148	-	-	288.600,00
663	Cluj	Cluj-Napoca	MUNICIPIUL CLUJ-NAPOCA *)	<sup>96</sup> (CARTIER GHEORGHENI)	5612	-	-	Arabil	Intravilan	98	98	-	-	191.100,00
664	Cluj	Cluj-Napoca	MUNICIPIUL CLUJ-NAPOCA *)	<sup>96</sup> (CARTIER GHEORGHENI)	5612	-	-	Arabil	Intravilan	79	79	-	-	154.050,00
665	Cluj	Cluj-Napoca	JORZA ANA, JORZA CRISTIAN MIHAIL	CARTIER GHEORGHENI	-	319852	319852	Arabil	Intravilan	5.300	2042	-	-	3.981.900,00
666	Cluj	Cluj-Napoca	MUNICIPIUL CLUJ-NAPOCA *)	<sup>96</sup> (CARTIER GHEORGHENI)	5612	-	-	Arabil	Intravilan	2.599	2599	-	-	3.040.830,00
667	Cluj	Cluj-Napoca	GÂRBOVAN BOGDAN, GÂRBOVAN CRISTIAN	CARTIER GHEORGHENI	-	291080	291080	Arabil	Intravilan	5.880	1772	-	-	3.455.400,00
668	Cluj	Cluj-Napoca	GÂRBOVAN TITUS, GÂRBOVAN IOAN-TITUS	CARTIER GHEORGHENI	-	303619	303619	Arabil	Intravilan	2.409	459	-	-	895.050,00
669	Cluj	Cluj-Napoca	MUNICIPIUL CLUJ-NAPOCA *)	<sup>96</sup> (CARTIER GHEORGHENI)	5612	-	-	Arabil	Intravilan	131	131	-	-	255.450,00
670	Cluj	Cluj-Napoca	PAGU LUCIAN, CIPRIAN, PAGU ALEXANDRA	CARTIER GHEORGHENI	-	332208	332208	Arabil	Intravilan	1.530	894	-	-	1.743.300,00
671	Cluj	Cluj-Napoca	MACEA MARIA	CARTIER GHEORGHENI	-	314505	314505	Arabil	Intravilan	5.200	1386	-	-	2.702.700,00
672	Cluj	Cluj-Napoca	PAGU LUCIAN, CIPRIAN, PAGU ALEXANDRA, ZEHAN LENIUTA GABITA, ZEHAN ALEXANDRU, RĂREȘ BRAD ION, BRAD EMANUELA, MOCEAN IOAN, MOCEAN MIHAELA, ROTAR ANA, ROTAR ȘTEFAN, POPA LIVIU, COSMIN, BARBUTA NATALIA-COSMINA	CARTIER GHEORGHENI	-	331132	331132	Drum	Intravilan	2.917	940	-	-	1.833.000,00
673	Cluj	Cluj-Napoca	BILDER INVEST SRL	CARTIER GHEORGHENI	-	326461	326461	Curți construcții	Intravilan	15.203	1251	-	-	2.442.068,30
674	Cluj	Cluj-Napoca	BILDER COMP SRL	CARTIER GHEORGHENI	-	326460	326460	Curți construcții	Intravilan	4.352	4270	-	-	5.027.317,98

675	Cluj	Cluj-Napoca	SZABO ROZA, PILBAK ZSUZSANNA, LENART ROZA, LOSTEINER JULIA	CARTIER GHEORGHENI	-	268351	268351	Arabil	Intravilan	4.300	474	-	-	924.300,00
676	Cluj	Cluj-Napoca	MUNICIPIUL CLUJ-NAPOCA *)	<sup>96</sup> CARTIER GHEORGHENI	5628	-	-	Arabil	Intravilan	1.243	1243	-	-	2.423.850,00
677	Cluj	Cluj-Napoca	JAKAB ROZA	CARTIER GHEORGHENI	-	298229	298229	Arabil	Intravilan	2.000	30	-	-	58.500,00
678	Cluj	Cluj-Napoca	MACEA MARIA, BOGDAN MARIA, GRATIETELA, MOLDOVAN MARCELA - CORNELIA	CARTIER GHEORGHENI	-	319682	319682	Arabil	Intravilan	2.900	2715	-	-	3.176.550,00
679	Cluj	Cluj-Napoca	MACEA MARIA, BOGDAN MARIA, GRATIETELA, MOLDOVAN MARCELA - CORNELIA	CARTIER GHEORGHENI	-	319680	319680	Arabil	Intravilan	1.000	1000	-	-	1.950.000,00
680	Cluj	Cluj-Napoca	MACEA MARIA	CARTIER GHEORGHENI	-	314450	314450	Arabil	Intravilan	5.200	5200	-	-	6.084.000,00
681	Cluj	Cluj-Napoca	DEE ROZALIA	<sup>96</sup> CARTIER GHEORGHENI (STRADA SOPORULUI)	141682	303975	303975	Arabil	Intravilan	2.100	2100	-	-	4.095.000,00
682	Cluj	Cluj-Napoca	MUNICIPIUL CLUJ-NAPOCA *)	<sup>96</sup> CARTIER GHEORGHENI	5628	-	-	Arabil	Intravilan	826	826	-	-	1.610.700,00
683	Cluj	Cluj-Napoca	JAKAB ROZA	CARTIER GHEORGHENI	-	298229	298229	Arabil	Intravilan	2.000	398	-	-	776.100,00
684	Cluj	Cluj-Napoca	SZABO ROZA, PILBAK ZSUZSANNA, LENART ROZA, LOSTEINER JULIA	CARTIER GHEORGHENI	-	268351	268351	Arabil	Intravilan	4.300	292	-	-	569.400,00
685	Cluj	Cluj-Napoca	PAGU LUCIAN CIPRIAN, PAGU ALEXANDRA, ZEHAN LENUTA GABITA, ZEHAN ALEXANDRU-RARESBRAD ION, BRAD EMANUELA, MOCEAN IOAN, MOCEAN MIHAELA, ROTAR ANA, ROTAR STEFAN, POPA LIVIU-COSMIN, BARBUTA NATALIA-COSMINA	CARTIER GHEORGHENI	-	331132	331132	Drum	Intravilan	2.917	28	-	-	54.600,00
686	Cluj	Cluj-Napoca	MUNICIPIUL CLUJ-NAPOCA *)	<sup>96</sup> CARTIER GHEORGHENI	5628	-	-	Arabil	Intravilan	31	31	-	-	60.450,00
687	Cluj	Cluj-Napoca	PETREAN LIVIA, PETREAN IOAN	CARTIER GHEORGHENI	-	295696	295696	Arabil	Intravilan	676	58	-	-	113.100,00
688	Cluj	Cluj-Napoca	MUNICIPIUL CLUJ-NAPOCA - domeniu privat	CARTIER COLONIA SOPOR	-	341690	341690	Arabil	Intravilan	5.638	395	-	-	256.750,00
689	Cluj	Cluj-Napoca	I&C TRANSILVANIA CONSTRUCTII SRL, SCALA DOI SRL	CARTIER COLONIA SOPOR	-	340967	340967	Arabil	Intravilan	11.540	103	-	-	66.950,00
690	Cluj	Cluj-Napoca	MUNICIPIUL CLUJ-NAPOCA *)	<sup>98</sup> CARTIER COLONIA SOPOR	5720	-	-	Arabil	Intravilan	14	14	-	-	9.100,00
691	Cluj	Cluj-Napoca	NOBIL LAND REAL ESTATE SRL	CARTIER COLONIA SOPOR	-	294488	294488	Curți construcții	Intravilan	1.724	792	-	-	514.800,00
692	Cluj	Cluj-Napoca	SZEKELY ENIKO, TARKANYI MARIA, TARKANYI ILDIKO, MANESZES MARIA	CARTIER COLONIA SOPOR	-	326360	326360	Arabil	Intravilan	5.000	815	-	-	529.750,00
693	Cluj	Cluj-Napoca	NAGY FLORIN, IULIU, NAGY MELANIA-ELENA	CARTIER COLONIA SOPOR	-	307629	307629	Curți construcții	Intravilan	580	1	-	-	650,00
											0	1.682,93	IMPREMURIRE L=3,48 ml. H=2,00 m	2.332,93

694	Cluj	Cluj-Napoca	RUS MARCEL SEVER	CARTIER COLONIA SOPOR	-	320027	320027	320027	Arabil	Intravilan	572	572	-	-	371.800,00
695	Cluj	Cluj-Napoca	PĂCURAR LIVIU DĂNUȚ PĂCURAR MARIANA VALENTINA	CARTIER COLONIA SOPOR	-	299089	299089	299089	Arabil	Intravilan	429	461	-	-	278.850,00
696	Cluj	Cluj-Napoca	GHERMAN MARIANA	CARTIER COLONIA SOPOR	-	250328	250328	250328	Arabil	Intravilan	430	539	-	-	279.500,00
697	Cluj	Cluj-Napoca	POP NICOLAE POP ANICA	CARTIER COLONIA SOPOR	-	309402	309402	309402	Arabil	Intravilan	26	482	-	-	16.900,00
698	Cluj	Cluj-Napoca	DEIEU ALEXANDRU DEIEU ELENA	CARTIER COLONIA SOPOR	-	309266	309266	309266	Arabil	Intravilan	507	511	-	-	329.550,00
											0		18.029,10		353.039,10
													5.460,00		-
699	Cluj	Cluj-Napoca	FIZESAN IUSTINIAN VASILE	CARTIER COLONIA SOPOR	-	299989	299989	299989	Arabil	Intravilan	450	450	-	-	292.500,00
700	Cluj	Cluj-Napoca	MURESAN LIDIA LIGIA MURESAN VIORELA	CARTIER COLONIA SOPOR	-	309445	14612/2/7	309445	Arabil	Intravilan	137	390	-	-	89.050,00
701	Cluj	Cluj-Napoca	VĂCAR RADU DANIEL MĂRGINEAN MARIA DELIA	CARTIER COLONIA SOPOR	-	287424	287424	287424	Arabil	Intravilan	434	464	-	-	282.100,00
702	Cluj	Cluj-Napoca	VĂCAR RADU DANIEL MĂRGINEAN MARIA DELIA	CARTIER COLONIA SOPOR	-	286629	286629	286629	Arabil	Intravilan	297	428	-	-	193.050,00
											0		635,69		-
															305.500,00
703	Cluj	Cluj-Napoca	MURESAN TOADER MURESAN CLEMENTINA	CARTIER COLONIA SOPOR	-	309296	14612/2/10	309296	Arabil	Intravilan	470	586	-	-	342.526,82
											0		5.826,82		-
													17.160,00		-
													14.040,00		-
704	Cluj	Cluj-Napoca	BUTYKA ISTVAN BUTYKA GERGELY ALBERT JULIA	CARTIER COLONIA SOPOR	-	274031	274031	274031	Arabil	Intravilan	1422	2.900	-	-	1.109.160,00
											0		7.712,64		1.116.872,64



705	Cluj	Cluj-Napoca	MUNICIPIUL CLUJ-NAPOCA *)	<sup>98</sup> (CARTIER COLONIA SOPOR)	5720	-	-	-	-	-	-	-	-	622.050,00
706	Cluj	Cluj-Napoca	ARCALEAN RODICA MIHAELA,ARCALEAN GHEORGHE	CARTIER COLONIA SOPOR	-	281039	281039	Arabil	Intravilan	2.900	846	-	-	549.900,00
707	Cluj	Cluj-Napoca	MUNICIPIUL CLUJ-NAPOCA *)	<sup>98</sup> (CARTIER COLONIA SOPOR)	5720	-	-	Arabil	Intravilan	2.776	2776	-	-	2.165.280,00
								-	-	-	0	6.934,64	-	2.172.214,64
708	Cluj	Cluj-Napoca	ZAI FLORIN-IONEL,ZAI DANA	CARTIER COLONIA SOPOR	-	279579	279579	Arabil	Intravilan	766	132	-	-	85.800,00
								-	-	-	0	2.955,10	-	88.755,10
709	Cluj	Cluj-Napoca	SIXOI MARCEL,SIXOI SUSANA	CARTIER COLONIA SOPOR	-	309023	309023	Arabil	Intravilan	1.075	1004	-	-	783.120,00
								-	-	-	0	10.489,61	-	793.609,61

710	Cluj	Cluj-Napoca	ILIE ADRIANA-MIHAELA	CARTIER COLONIA SOPOR	-	309310	309310	309310	Arabil	Intravilan	1.396	1126	-	-	878.280,00
711	Cluj	Cluj-Napoca	SANPETREAN STEFAN,SANPETREAN ELENA RODICA	CARTIER COLONIA SOPOR	-	320132	320132	320132	Arabil	Intravilan	1.000	226	-	-	146.900,00
712	Cluj	Cluj-Napoca	SANPETREAN STEFAN	CARTIER COLONIA SOPOR	-	320139	320139	320139	Arabil	Intravilan	700	656	-	-	426.400,00
713	Cluj	Cluj-Napoca	RACOLTA SOPRON,RACOLTA MARIA	CARTIER COLONIA SOPOR	-	320286	320286	320286	Arabil	Intravilan	947	479	-	-	311.350,00
714	Cluj	Cluj-Napoca	SCUTURICI IOAN,SCUTURICI EMILIA,RUS GHEORGHE LUCIAN,RUS COSMINA RODICA	CARTIER COLONIA SOPOR	-	289694	289694	289694	Drum	Intravilan	154	39	-	-	26.260,21
715	Cluj	Cluj-Napoca	POP GHEORGHE,POP MARIA	CARTIER COLONIA SOPOR	-	311980	311980	311980	Arabil	Intravilan	1.169	74	-	-	53.884,06
716	Cluj	Cluj-Napoca	KALLO SANDOR,KALLO ANA	CARTIER COLONIA SOPOR	-	303309	303309	303309	Arabil	Intravilan	5.800	1627	-	-	1.269.060,00
717	Cluj	Cluj-Napoca	KUN ANNA	<sup>97</sup> CARTIER COLONIA SOPOR	311,4	334187	334187	334187	Arabil	Intravilan	3.050	4	-	-	2.600,00
718	Cluj	Cluj-Napoca	BACIU SANDA,SIMONA	CARTIER COLONIA SOPOR	-	325976	325976	325976	Arabil	Intravilan	3.650	511	-	-	344.548,46
719	Cluj	Cluj-Napoca	LOSTEINER ALEXANDRU,LOSTEINER IULLA	CARTIER COLONIA SOPOR	-	326218	326218	326218	Arabil	Intravilan	2.400	603	-	-	391.950,00
720	Cluj	Cluj-Napoca	HUNYADI IOSIF	CARTIER COLONIA SOPOR	-	323822	323822	323822	Arabil	Intravilan	1.250	173	-	-	112.450,00
721	Cluj	Cluj-Napoca	OPRIS DINU - RADU,OPRIS MIRELA	CARTIER COLONIA SOPOR	-	312065	312065	312065	Arabil	Intravilan	3.750	562	-	-	365.300,00
722	Cluj	Cluj-Napoca	NEAG NICOLETA	CARTIER COLONIA SOPOR	-	298857	298857	298857	Arabil	Intravilan	96	96	-	-	62.400,00
723	Cluj	Cluj-Napoca	NEAG NICOLETA	CARTIER COLONIA SOPOR	-	325319	325319	325319	Arabil	Intravilan	454	147	-	-	95.550,00
724	Cluj	Cluj-Napoca	NEAG NICOLETA	CARTIER COLONIA SOPOR	-	321032	321032	321032	Arabil	Intravilan	1.460	244	-	-	158.600,00
725	Cluj	Cluj-Napoca	NEAG NICOLETA	CARTIER COLONIA SOPOR	-	321033	321033	321033	Arabil	Intravilan	1.460	250	-	-	162.500,00
726	Cluj	Cluj-Napoca	NEAG NICOLETA	CARTIER COLONIA SOPOR	-	321036	321036	321036	Arabil	Intravilan	1.460	256	-	-	166.400,00
727	Cluj	Cluj-Napoca	NEAG NICOLETA	CARTIER COLONIA SOPOR	-	321021	321021	321021	Arabil	Intravilan	1.460	259	-	-	168.350,00

728	Cluj	Cluj-Napoca	NEAG NICOLETA	CARTIER COLONIA SOPOR	-	307291	307291	307291	Arabil	Intravilan	1.460	322	-	-	209.300,00	209.300,00
729	Cluj	Cluj-Napoca	NEAG NICOLETA	CARTIER COLONIA SOPOR	-	325140	325140	325140	Arabil	Intravilan	2.400	733	-	-	476.450,00	476.450,00
730	Cluj	Cluj-Napoca	BUTYKA IOSIF	CARTIER COLONIA SOPOR	-	314152	314152	314152	Arabil	Intravilan	2.400	768	-	-	499.200,00	499.200,00
731	Cluj	Cluj-Napoca	ETXEBERRIA AGHRESAROBÉ ANDONI	CARTIER COLONIA SOPOR	-	142854, 142861, 142900/4	142854, 142861, 142900/4	310110	Arabil	Intravilan	2.400	725	-	-	471.250,00	471.250,00
732	Cluj	Cluj-Napoca	GRANOIL SRL	CARTIER COLONIA SOPOR	-	343480	343480	343480	Arabil	Intravilan	1.500	1370	-	-	1.068.600,00	1.068.600,00
733	Cluj	Cluj-Napoca	ARRECHEA INDART ANDER	CARTIER COLONIA SOPOR	-	343481	343481	343481	Arabil	Intravilan	5.300	37	-	-	24.050,00	24.050,00
734	Cluj	Cluj-Napoca	ARRECHEA INDART ANDER	CARTIER COLONIA SOPOR	-	343481	343481	343481	Arabil	Intravilan	5.300	21	-	-	13.650,00	13.650,00
735	Cluj	Cluj-Napoca	DOJA NICOLAE DOJA LUCRETIA	CARTIER COLONIA SOPOR	-	7129/1	7129/1	312911	Arabil	Intravilan	553	443	-	-	287.950,00	287.950,00
736	Cluj	Cluj-Napoca	DOJA NICOLAE DOJA LUCRETIA	CARTIER COLONIA SOPOR	-	312946	312946	312946	Arabil	Intravilan	512	174	-	-	113.100,00	113.100,00
737	Cluj	Cluj-Napoca	DANGIU RADU DANGIU NICOLETA LUCIA, PERITU ALINA, DULAMA RADU, BABAN CLAUDIA, STACIU ANETA, STACIU MARCEL, POP LIVIU, CALIN, POP SORINA DANIELA, CIMPEAN MARCEL, CIMPEAN NATALIA, ȘTEFĂNESCU DORIN MIHAIL, ȘTEFĂNESCU AURELIA, DOJA NICOLAE, DOJA LUCRETIA, BABAN ROXANA	CARTIER COLONIA SOPOR	-	7129/13	7129/13	273455	Drum	Intravilan	1.197	248	-	-	161.200,00	161.200,00
738	Cluj	Cluj-Napoca	DOJA NICOLAE DOJA LUCRETIA	CARTIER COLONIA SOPOR	-	312920	312920	312920	Arabil	Intravilan	515	393	-	-	255.450,00	255.450,00
739	Cluj	Cluj-Napoca	POP SORINA DANIELA	CARTIER COLONIA SOPOR	-	314669	314669	314669	Arabil	Intravilan	495	245	-	-	159.250,00	159.250,00
740	Cluj	Cluj-Napoca	DODA VASILE NICOLAE, DODA MARIA	CARTIER COLONIA SOPOR	-	282589	282589	282589	Arabil	Intravilan	2.500	775	-	-	503.750,00	503.750,00
741	Cluj	Cluj-Napoca	DODA VASILE NICOLAE, DODA MARIA	CARTIER COLONIA SOPOR	81	284873	284873	284873	Arabil	Intravilan	9.800	2436	-	-	1.900.080,00	1.900.080,00
742	Cluj	Cluj-Napoca	PINTEA VASILE, PINTEA FLORICA	CARTIER COLONIA SOPOR	-	295993	295993	295993	Arabil	Intravilan	5.796	973	-	-	632.450,00	632.450,00
743	Cluj	Cluj-Napoca	MOLNAR DANIEL	CARTIER COLONIA SOPOR	-	327851	327851	327851	Arabil	Intravilan	4.200	617	-	-	401.050,00	401.050,00
744	Cluj	Cluj-Napoca	PUNCTUAL INVEST SRL, FAIR DEVELOP SPACE SRL	CARTIER COLONIA SOPOR	-	286390	286390	286390	Arabil	Intravilan	4.200	625	-	-	406.250,00	406.250,00
745	Cluj	Cluj-Napoca	JAKAB GYÖNGYI ROZALIA, AGOSTON JANGSI ANA	CARTIER COLONIA SOPOR	-	278998	278998	278998	Arabil	Intravilan	3.200	315	-	-	204.750,00	204.750,00
746	Cluj	Cluj-Napoca	NAGY ROZSA, ȘTEFAN EVA, FURU ILDIKO	CARTIER COLONIA SOPOR	-	297428	297428	297428	Arabil	Intravilan	1.450	129	-	-	83.850,00	83.850,00
747	Cluj	Cluj-Napoca	KIS JOZSEF	CARTIER COLONIA SOPOR	-	306658	306658	306658	Arabil	Intravilan	837	75	-	-	48.750,00	48.750,00

748	Cluj	Cluj-Napoca	KIS IOZSEF	<sup>98</sup> (CARTIER COLONIA SOPOR)	122	286060	286060	286060	Anabil	Intravilan	613	47	-	-	30.550,00
749	Cluj	Cluj-Napoca	MUNICIPIUL CLUJ-NAPOCA *)	<sup>97</sup> (CARTIER COLONIA SOPOR)	5716	-	-	-	Anabil	Intravilan	301	301	-	-	195.650,00
750	Cluj	Cluj-Napoca	PUNCTUAL INVEST SRL FAIR DEVELOP SPACE SRL	CARTIER COLONIA SOPOR	-	284881	284881	284881	Anabil	Intravilan	4.600	215	-	-	139.750,00
751	Cluj	Cluj-Napoca	MUNICIPIUL CLUJ-NAPOCA *)	<sup>97</sup> (CARTIER COLONIA SOPOR)	5716	-	-	-	Anabil	Intravilan	138	138	-	-	89.700,00
752	Cluj	Cluj-Napoca	ZAGONI-SZABO ZSUZSANNA-JULIANNA,NAGY SANDOR-ATTILA	CARTIER COLONIA SOPOR	-	294650	294650	294650	Anabil	Intravilan	11.059	18	-	-	11.700,00
753	Cluj	Cluj-Napoca	MUNICIPIUL CLUJ-NAPOCA *)	<sup>97</sup> (CARTIER COLONIA SOPOR)	5716	-	-	-	Anabil	Intravilan	85	85	-	-	55.250,00
754	Cluj	Cluj-Napoca	GIURGIU VIOREL,GIURGIU MIHAELA LUMINITA	CARTIER COLONIA SOPOR	-	317021	317021	317021	Anabil	Intravilan	2.700	42	-	-	27.300,00
755	Cluj	Cluj-Napoca	GIURGIU VIOREL,GIURGIU MIHAELA LUMINITA	CARTIER COLONIA SOPOR	-	317363	317363	317363	Anabil	Intravilan	2.700	43	-	-	27.950,00
756	Cluj	Cluj-Napoca	MUNICIPIUL CLUJ-NAPOCA *)	<sup>97</sup> (CARTIER COLONIA SOPOR)	5716	-	-	-	Anabil	Intravilan	586	586	-	-	380.900,00
757	Cluj	Cluj-Napoca	COMAN NOEMI-IOANA	CARTIER COLONIA SOPOR	-	328930	328930	328930	Anabil	Intravilan	5.800	893	-	-	580.450,00
758	Cluj	Cluj-Napoca	DIOSZEGI MARIA	CARTIER COLONIA SOPOR	-	311134	311134	311134	Anabil	Intravilan	3.000	236	-	-	153.400,00
759	Cluj	Cluj-Napoca	DIOSZEGI MARIA	CARTIER COLONIA SOPOR	-	311133	311133	311133	Anabil	Intravilan	3.000	58	-	-	37.700,00
760	Cluj	Cluj-Napoca	SOCACIU MIHAI PAUL,SOCACIU OANA ELENA, IOAN GLIGOR, MIHAELA-NICOLETA,CĂTINEANU VASILICA,BUCEA GHEORGHE,BUCEA IOANA,ELENA,ROTARU DAN,EUGEN,ROTARU CLAUDIA-MONICA	CARTIER COLONIA SOPOR	-	320965	320965	320965	Anabil	Intravilan	578	12	-	-	7.800,00
761	Cluj	Cluj-Napoca	SOCACIU MIHAI PAUL,SOCACIU OANA ELENA	CARTIER COLONIA SOPOR	-	329787	329787	329787	Anabil	Intravilan	771	34	-	-	22.100,00
762	Cluj	Cluj-Napoca	VEER MARIA,VEER ILDIKO,JIBOTEANU ENIKO JUDITH	CARTIER COLONIA SOPOR	-	340428	340428	340428	Anabil	Intravilan	7.975	2451	-	-	1.911.780,00
763	Cluj	Cluj-Napoca	KARACSONYI KATALIN	CARTIER COLONIA SOPOR	-	329168	329168	329168	Anabil	Intravilan	7.975	1297	-	-	1.011.660,00
764	Cluj	Cluj-Napoca	MUNICIPIUL CLUJ-NAPOCA *)	<sup>98</sup> (CARTIER COLONIA SOPOR)	5718/1	-	-	-	Anabil	Intravilan	954	954	-	-	620.100,00
765	Cluj	Cluj-Napoca	CAMPEAN GRIGORE,CAMPEAN REGHINA	CARTIER COLONIA SOPOR	-	307025	307025	307025	Anabil	Intravilan	1.800	229	-	-	148.850,00
766	Cluj	Cluj-Napoca	MUNICIPIUL CLUJ-NAPOCA *)	<sup>98</sup> (CARTIER COLONIA SOPOR)	5718/1	-	-	-	Anabil	Intravilan	299	299	-	-	194.350,00
767	Cluj	Cluj-Napoca	TODEA GHELU TRAIAN	CARTIER COLONIA SOPOR	-	315187	315187	315187	Anabil	Intravilan	676	563	-	-	365.950,00

768	Cluj	Cluj-Napoca	BOLDIZSAR ANAMARIA, ARDELEAN FELICIA, NAGZEVA JULIANA, NAGY ZOLTAN, SCERBAC REGHINA, SCERBAC DAN, LACUREZEAN MIHAITA, LACUREZEAN RAMONA, POPA SORIN, POPA LENUTA, EMILIA, BARAS IOAN, BARAS FLOAREA, POP CIPRIAN, OVIDIU, POP SIMINA, MARIANA, MURESAN CRISTIAN, MARIUS, MURESAN RALUCA, LAVINIA, BARAS CIPRIAN, GABRIEL, TODEA GELU, TRAIAN, GHERMAN DANIEL	CARTIER COLONIA SOPOR	-	6889/12	28 1254	Drum	Intravilan	1.001	151	-	-	-	98.150,00
769	Cluj	Cluj-Napoca	SCERBAC REGHINA, SCERBAC DAN	CARTIER COLONIA SOPOR	-	304761	304761	Arabil	Intravilan	634	560	-	-	364.000,00	
770	Cluj	Cluj-Napoca	BĂLC OCTAVIAN, BĂLC IRINA	CARTIER COLONIA SOPOR	-	299180	299180	Arabil	Intravilan	3.800	783	-	-	508.950,00	
771	Cluj	Cluj-Napoca	MUNICIPIUL CLUJ-NAPOCA *)	<sup>98</sup> (CARTIER COLONIA SOPOR)	5718/1	-	-	Arabil	Intravilan	3.109	3109	-	-	2.425.020,00	
772	Cluj	Cluj-Napoca	DODA MARIADODA VASILE-NICOLAE	CARTIER COLONIA SOPOR	-	286314	286314	Arabil	Intravilan	2.900	688	-	-	447.200,00	
773	Cluj	Cluj-Napoca	PERDE VASILE, PERDE ANCUȚA GEORGETA	CARTIER COLONIA SOPOR	-	252783	252783	Arabil	Intravilan	1.000	235	-	-	152.750,00	
774	Cluj	Cluj-Napoca	CHIȘĂNGEL IOAN, CHIȘĂNGEL IOAN LIVIU, Muntean ANGELA-MARIA	CARTIER COLONIA SOPOR	-	266211	266211	Arabil	Intravilan	3.500	221	-	-	143.650,00	
775	Cluj	Cluj-Napoca	MUNICIPIUL CLUJ-NAPOCA *)	<sup>98</sup> (CARTIER COLONIA SOPOR)	5718/1	-	-	Arabil	Intravilan	239	239	-	-	155.350,00	
776	Cluj	Cluj-Napoca	GOMBOS IULIANA	CARTIER COLONIA SOPOR	-	302420	302420	Arabil	Intravilan	3.500	91	-	-	59.150,00	
777	Cluj	Cluj-Napoca	GOMBOS IULIANA	CARTIER COLONIA SOPOR	-	302433	302433	Arabil	Intravilan	3.300	66	-	-	42.900,00	
778	Cluj	Cluj-Napoca	GOMBOS IULIANA	CARTIER COLONIA SOPOR	-	302467	302467	Arabil	Intravilan	3.300	96	-	-	62.400,00	
779	Cluj	Cluj-Napoca	JAKAB MARCELLA, NAGY ROZALIA, HALMI SZABO STEFAN, CSIGHI ALEXANDRU, M&F CONSTRUCT DRUMURI SI PODURI SRL	CARTIER COLONIA SOPOR	-	326000	326000	Arabil	Intravilan	17.830	43	-	-	27.950,00	
780	Cluj	Cluj-Napoca	SZABO IOSZEF	CARTIER COLONIA SOPOR	-	287446	287446	Arabil	Intravilan	2.100	77	-	-	50.050,00	
781	Cluj	Cluj-Napoca	POP GHEORGHE, POP MARIA	CARTIER COLONIA SOPOR	-	311975	311975	Arabil	Intravilan	1.168	3	-	-	1.950,00	
782	Cluj	Cluj-Napoca	POP SEPTIMIU ILIE, POP MIHAELA, LUDIANA, FRIȘAN MIHAI, EMIL, CRUCERU GEORGETA	CARTIER COLONIA SOPOR	-	252167	252167	Arabil	Intravilan	6.974	666	-	-	432.900,00	
783	Cluj	Cluj-Napoca	SZALMA IULIANA, SZALMA SANDOR	CARTIER COLONIA SOPOR	-	312143	312143	Arabil	Intravilan	1.000	146	-	-	94.900,00	
784	Cluj	Cluj-Napoca	SZALMA IULIANA, SZALMA SANDOR, SZALMA IULIANA	CARTIER COLONIA SOPOR	-	312147	312147	Arabil	Intravilan	8.618	1125	-	-	877.500,00	





807	Cluj	Cluj-Napoca	MĂREA MIHAILĂ CĂLUGĂR DANIEL-CONSTANTIN, CĂLUGĂR COSMINA, HADA CLAUDIA IULIANA, HADA CĂLIN-NICOLAE	CARTIER COLONIA SOPOR	-	325104	325104	325104	Arabil	Intravilan	5.800	1895	-	-	-	1.478.100,00
808	Cluj	Cluj-Napoca	BALĂZES ANA	CARTIER COLONIA SOPOR	-	328938	328938	328938	Arabil	Intravilan	5.800	1804	-	-	-	1.407.120,00
809	Cluj	Cluj-Napoca	MOLNAR IULIANA	CARTIER COLONIA SOPOR	-	324583	324583	324583	Arabil	Intravilan	2.800	838	-	-	-	544.700,00
810	Cluj	Cluj-Napoca	TAMAS SUSANA	CARTIER COLONIA SOPOR	-	324564	324564	324564	Arabil	Intravilan	2.800	809	-	-	-	525.850,00
811	Cluj	Cluj-Napoca	DIOSZEGI FERENC	<sup>99</sup> (CARTIER COLONIA SOPOR)	115	-	-	-	Arabil	Intravilan	4.300	677	-	-	-	440.050,00
812	Cluj	Cluj-Napoca	DANCIU GAVRILA, DANCIU MARIA	CARTIER COLONIA SOPOR	-	18512	18512	291700	Arabil	Intravilan	4.341	1160	-	-	-	904.800,00
813	Cluj	Cluj-Napoca	MUNICIPUL CLUJ-NAPOCA *)	<sup>99</sup> (CARTIER COLONIA SOPOR)	5732/1	-	-	-	Arabil	Intravilan	240	240	-	-	-	156.000,00
814	Cluj	Cluj-Napoca	NAGY ALEXANDRU	CARTIER COLONIA SOPOR	-	24436	24436	286533	Arabil	Intravilan	3.947	998	-	-	-	648.700,00
815	Cluj	Cluj-Napoca	COSTISOR MARIA, COSTISOR VASILE	CARTIER COLONIA SOPOR	-	325523	325523	325523	Arabil	Intravilan	3.700	869	-	-	-	564.850,00
816	Cluj	Cluj-Napoca	PODAR CLAUDIU, ANDREI, PODAR NICOLAE	CARTIER COLONIA SOPOR	-	286678	286678	286678	Curți construcții	Intravilan	3.790	247	-	-	-	160.550,00
817	Cluj	Cluj-Napoca	MUNICIPUL CLUJ-NAPOCA *)	<sup>99</sup> (CARTIER COLONIA SOPOR)	5732/1	-	-	-	Arabil	Intravilan	351	351	-	-	-	228.150,00
818	Cluj	Cluj-Napoca	PETRUȘ VASILE, PETRUȘ MARTA	CARTIER COLONIA SOPOR	-	1057	1057	303524	Arabil	Intravilan	3.355	597	-	-	-	388.050,00
819	Cluj	Cluj-Napoca	MUNICIPUL CLUJ-NAPOCA *)	<sup>99</sup> (CARTIER COLONIA SOPOR)	5732/1	-	-	-	Arabil	Intravilan	1.193	1193	-	-	-	930.540,00
820	Cluj	Cluj-Napoca	FATULLA SUAMIL NAJIM, GALOȘ DANIEL ANETA	CARTIER COLONIA SOPOR	-	288335	288335	288335	Arabil	Intravilan	5.297	738	-	-	-	479.700,00
821	Cluj	Cluj-Napoca	LUKACS SUSANA	<sup>99</sup> (CARTIER COLONIA SOPOR)	108	-	-	-	Arabil	Intravilan	1.977	590	-	-	-	383.500,00
822	Cluj	Cluj-Napoca	KIS ERIKA, PASTOR GHEZA, PASTOR ERVIN, GHEZA DONATH, ORSOLYA, ERIKA, MEZEI ARON, MEZEI MARK, MEZEI OTTHIEL	<sup>99</sup> (CARTIER COLONIA SOPOR)	107	334855	334855	334855	Arabil	Intravilan	4.860	598	-	-	-	388.700,00
823	Cluj	Cluj-Napoca	CÂMPEAN IOAN	CARTIER COLONIA SOPOR	-	326262	326262	326262	Arabil	Intravilan	2.900	790	-	-	-	513.500,00
824	Cluj	Cluj-Napoca	GRUP ENERGOINSTAL SA	CARTIER COLONIA SOPOR	-	327738	327738	327738	Arabil	Intravilan	5.718	845	-	-	-	549.250,00
825	Cluj	Cluj-Napoca	CLUBĂNCAN DAN, CLUBĂNCAN MIRELA, CORINA, VLAD TRAIAN, EMIL, VLAD CLAUDIA, NICOLETA	CARTIER COLONIA SOPOR	-	251574	251574	251574	Arabil	Intravilan	2.800	937	-	-	-	609.050,00
826	Cluj	Cluj-Napoca	LICEUL TEORETIC ELF	CARTIER COLONIA SOPOR	-	286582	286582	286582	Arabil	Intravilan	8.501	2997	-	-	-	2.337.660,00



827	Cluj	Cluj-Napoca	GRUP ENERCONSTAL SA	CARTIER COLONIA SOPOR	-	328921	328921	328921	Arabil	Intravilan	3.449	1311	-	-	-	1.022.580,00
828	Cluj	Cluj-Napoca	GRUP ENERCONSTAL SA	CARTIER COLONIA SOPOR	-	329026	329026	329026	Arabil	Intravilan	3.098	1295	-	-	-	1.010.100,00
829	Cluj	Cluj-Napoca	ZSOLDOS-STEFANZSOLDOS SUSANA-JAKAB GHEORGHE-JAKAB JULIANA	CARTIER COLONIA SOPOR	-	335711	335711	335711	Arabil	Intravilan	5.707	1895	-	-	-	1.478.100,00
830	Cluj	Cluj-Napoca	KUN LABANCZ-LASZLO-JAKAB GHEORGHE-JAKAB JULIANA,ZSOLDOS-STEFANZSOLDOS SUSANA	CARTIER COLONIA SOPOR	-	335710	335710	335710	Arabil	Intravilan	1.644	532	-	-	-	345.800,00
831	Cluj	Cluj-Napoca	SZALMA JULIANA,ZAGONI SZABO ISTVAN	CARTIER COLONIA SOPOR	-	288877	288877	288877	Arabil	Intravilan	3.374	971	-	-	-	631.150,00
832	Cluj	Cluj-Napoca	ZAGONI SZABO JULIANA	CARTIER COLONIA SOPOR	-	343518	343518	343518	Arabil	Intravilan	2.900	856	-	-	-	556.400,00
833	Cluj	Cluj-Napoca	BANYAI IOSIF,BANYAI ISTVAN,KUN ROZALIA,KUN IOSIF	CARTIER COLONIA SOPOR	-	303226	303226	303226	Arabil	Intravilan	5.508	1643	-	-	-	1.281.540,00
834	Cluj	Cluj-Napoca	ZAGONI SZABO ROZALIA	CARTIER COLONIA SOPOR	-	254367	254367	254367	Arabil	Intravilan	2.900	894	-	-	-	581.100,00
835	Cluj	Cluj-Napoca	NAGY MARCELA	<sup>99</sup> (CARTIER COLONIA SOPOR)	75	-	-	-	Arabil	Intravilan	2.900	1685	-	-	-	1.314.300,00
836	Cluj	Cluj-Napoca	BUDUSAN DANIELA	CARTIER COLONIA SOPOR	-	349958	349958	349958	Arabil	Intravilan	11.537	3433	-	-	-	2.677.740,00
837	Cluj	Cluj-Napoca	KOMAROMI ROSALIA	<sup>99</sup> (CARTIER COLONIA SOPOR)	69	-	-	-	Arabil	Intravilan	4.300	1241	-	-	-	967.980,00
838	Cluj	Cluj-Napoca	BUTYKA JULIANA,MOLDOVAN JULIANA	CARTIER COLONIA SOPOR	-	288055	288055	288055	Arabil	Intravilan	4.700	1426	-	-	-	1.112.280,00
839	Cluj	Cluj-Napoca	TARKANYI GHEORGHE	<sup>99</sup> (CARTIER COLONIA SOPOR)	65	-	-	-	Arabil	Intravilan	3.000	903	-	-	-	586.950,00
840	Cluj	Cluj-Napoca	ALBERT JULIANA,ALBERT ISTVAN	CARTIER COLONIA SOPOR	-	313532	313532	313532	Arabil	Intravilan	3.000	896	-	-	-	582.400,00
841	Cluj	Cluj-Napoca	BUTYKA STEFAN,ALBERT JULIANA	CARTIER COLONIA SOPOR	-	286493	286493	286493	Arabil	Intravilan	5.000	1483	-	-	-	1.156.740,00
842	Cluj	Cluj-Napoca	BUTYKA SUSANA	CARTIER COLONIA SOPOR	-	290735	290735	290735	Arabil	Intravilan	2.814	814	-	-	-	529.100,00
843	Cluj	Cluj-Napoca	BERECZKI ROZALIA,BERECZKI GHEORGHE,KIS ALEXANDRU,KIS JULIA,KERESZTURI ZSOLT-ATILIA,KERESZTURI ILDIKO,PAL REKA-BEATA,KASZTA IZABELLA,NAGY ROLLAND	CARTIER COLONIA SOPOR	-	255770	255770	255770	Arabil	Intravilan	2.713	760	-	-	-	494.000,00
844	Cluj	Cluj-Napoca	DEE ROZALIA	CARTIER COLONIA SOPOR	-	332746	332746	332746	Arabil	Intravilan	2.868	833	-	-	-	541.450,00
845	Cluj	Cluj-Napoca	SOPORAN STELIAN,SOPORAN STELA,TEODORA,SOPORAN DOREL,SOPORAN MONICA LENUȚA	CARTIER COLONIA SOPOR	-	331352	331352	331352	Arabil	Intravilan	2.900	836	-	-	-	543.400,00
846	Cluj	Cluj-Napoca	KALLO MARIA,UDVARI MIHAI,KILIN JULIANA,TAROC ANA	<sup>99</sup> (CARTIER COLONIA SOPOR)	53	-	-	-	Arabil	Intravilan	5.800	785	-	-	-	510.250,00
847	Cluj	Cluj-Napoca	TUSSAI JULIA	CARTIER COLONIA SOPOR	-	351360	351360	351360	Arabil	Intravilan	8.400	2351	-	-	-	1.833.780,00

848	Cluj	Cluj-Napoca	TAMAȘ SIMION;TAMAS COSMINA VALERIA;TAMAS-ORLANDEA DOREL MARIUS	-	12131	297478	Arabil	Intravilan	3.400	955	-	-	620.750,00	620.750,00
849	Cluj	Cluj-Napoca	DAVID MARIA	-	319815	319815	Arabil	Intravilan	2.900	843	-	-	547.950,00	547.950,00
850	Cluj	Cluj-Napoca	MUNICIPIUL CLUJ-NAPOCA *)	57322	-	-	Pașune	Intravilan	4.235	4235	-	-	3.303.300,00	3.303.300,00
851	Cluj	Cluj-Napoca	BUTYKA ROZALIA BUTYKA ISTVAN	-	330977	330977	Pașune	Intravilan	5.755	1755	-	-	1.368.900,00	1.368.900,00
852	Cluj	Cluj-Napoca	GEBE-FAGI MELINDA-ZSUZSANABANY AI TIMEA-ILONKA;SIMON FERENCZ	-	330975	330975	Pașune	Intravilan	3.200	1030	-	-	803.400,00	803.400,00
853	Cluj	Cluj-Napoca	MUNICIPIUL CLUJ-NAPOCA *)	57322	-	-	Pașune	Intravilan	4.992	4992	-	-	3.444.480,00	3.444.480,00
854	Cluj	Cluj-Napoca	POP-BALDINICOLAE DAN;POP-BALDI ELENA LUMINITA	-	312357	312357	Arabil	Intravilan	11.510	193	-	-	250.900,00	250.900,00
855	Cluj	Cluj-Napoca	POP-BALDINICOLAE DAN;POP-BALDI ELENA LUMINITA	-	312510	312510	Arabil	Intravilan	17.265	2969	-	-	771.940,00	771.940,00
856	Cluj	Cluj-Napoca	POP-BALDINICOLAE DAN;POP-BALDI ELENA LUMINITA	-	314464	314464	Arabil	Intravilan	3.836	1129	-	-	733.850,00	733.850,00
857	Cluj	Cluj-Napoca	POP-BALDINICOLAE DAN;POP-BALDI ELENA LUMINITA	-	314406	314406	Arabil	Intravilan	1.918	688	-	-	894.400,00	894.400,00
858	Cluj	Cluj-Napoca	POP-BALDINICOLAE DAN;POP-BALDI ELENA LUMINITA	-	314409	314409	Arabil	Intravilan	1.918	759	-	-	986.700,00	986.700,00
859	Cluj	Cluj-Napoca	POP-BALDINICOLAE DAN;POP-BALDI ELENA LUMINITA	-	314618	314618	Arabil	Intravilan	2.636	536	-	-	696.800,00	696.800,00
860	Cluj	Cluj-Napoca	POP-BALDINICOLAE DAN;POP-BALDI ELENA LUMINITA	-	314642	314642	Arabil	Intravilan	1.145	335	-	-	435.500,00	435.500,00
861	Cluj	Cluj-Napoca	DEDEMAN SRL	-	333530	333530	Arabil	Intravilan	10.441	4202	-	-	1.092.520,00	1.092.520,00
								-	-	0	Impozitare L=51,07 ml, H= 1,00 m	2.974,32	-	-
862	Cluj	Cluj-Napoca	DEDEMAN SRL	-	338885	338885	Curti constructii	Intravilan	13.662	979	-	-	636.500,00	636.500,00
								-	-	0	Impozitare L=95,10 ml, H= 2,00 m	30.907,50	-	667.257,50
863	Cluj	Cluj-Napoca	DEDEMAN SRL	-	282613	282613	Arabil	Intravilan	116	2	-	-	1.300,00	1.300,00

864	Cluj	Cluj-Napoca	JULA DANIEL	CARTIER SOMESENI	-	254877	254877	Arabil	Intravilan	654	74	-	-	-	96.200,00	411.720,02
								-	-	-	0	ÎMPREJMUIRE L = 30,22 ml, H = 2,00 m	3.520,02	-	-	
								-	-	-		HALĂ S = 200 mp	312.000,00	-	-	
								Arabil	Intravilan	654	268	-	-	-	348.400,00	
865	Cluj	Cluj-Napoca	JULA DANIEL	CARTIER SOMESENI	-	264036	264036	-	-	-	0	BLOC DE LOCUINTE S+P+2E+M S = 163 mp	3.504.826,00	-	-	3.999.944,00
								-	-	-		FOSĂ SEPTICĂ V = 30 mc	100.308,00	-	-	
								-	-	-		ÎMPREJMUIRE L = 42,50 ml, H = 2,50 m	46.410,00	-	-	
								Arabil	Intravilan	436	387	-	-	-	503.100,00	
866	Cluj	Cluj-Napoca	HERȚE TUDOR	CARTIER SOMESENI	-	254432	254432	-	-	-	0	ÎMPREJMUIRE L = 48 ml, H = 3,50 m	34.307,20	-	-	556.327,20
								-	-	-		ANEXĂ S = 48 mp	18.720,00	-	-	
867	Cluj	Cluj-Napoca	DEDEMAN SRL	CARTIER SOMESENI	-	257788	257788	Arabil	Intravilan	523	523	-	-	-	679.900,00	679.900,00



873	Cluj	Cluj-Napoca	POP-BALDINICOLAE DAN/POP-BALDI ELENA LUMINITA	CARTIER SOMESENI	-	10331	305894	Arabil	Intravilan	4.955	1412	-	-	917.800,00	917.800,00						
874	Cluj	Cluj-Napoca	MUNICIPIUL CLUJ-NAPOCA *)	100 (CARTIER SOMESENI)	573,55	-	-	Arabil	Intravilan	376	376	-	-	488.800,00	488.800,00						
875	Cluj	Cluj-Napoca	POP-BALDINICOLAE DAN/POP-BALDI ELENA LUMINITA	CARTIER SOMESENI	-	305894	305894	Arabil	Intravilan	4.955	1301	-	-	845.050,00	845.050,00						
876	Cluj	Cluj-Napoca	POP-BALDINICOLAE DAN/POP-BALDI ELENA LUMINITA	CARTIER SOMESENI	-	314465	314465	Pășune	Intravilan	3.033	627	-	-	815.100,00	815.100,00						
877	Cluj	Cluj-Napoca	DEDEMAN SRL	CARTIER SOMESENI	-	256888	256888	Arabil	Intravilan	10.320	3207	-	-	833.820,00	833.820,00						
878	Cluj	Cluj-Napoca	MUNICIPIUL CLUJ-NAPOCA *)	142 (CARTIER SOMESENI)	744	-	-	Ape staționare	Intravilan	17.991	17991	-	-	4.677.660,00	4.677.660,00						
879	Cluj	Cluj-Napoca	MOISE LUCIA-LIA,BARTOS RA DULESCU JULIEN,BARTOS TEODORA- MICHALA,BAYER CRISTIANA,BARTOS MARIACENAN ELISABETA,BARTOSRADULESCU JULIEN	CARTIER SOMESENI	-	316036	316036	Pășune	Intravilan	42.455	10695	-	-	2.624.700,00	2.624.700,00						
880	Cluj	Cluj-Napoca	TRANSILVANIA CONSTRUCȚII SA	CARTIER SOMESENI	-	253131	253131	-	-	-	-	-	-	-	4.466.497,98						
								Curți construcții	Intravilan	20.933	848	-	-	1.102.400,00							
												0	53.408,78	-	-	-					
								Curți construcții	Intravilan	1.728	53	-	-	68.900,00							
												0	2.793,02	-	-						
881	Cluj	Cluj-Napoca	CSETE MARIALAZAR LIDIALAZAR ROBERT-KAROL	CARTIER SOMESENI	-	290133	290133	Arabil	Intravilan	750	675	-	-	877.500,00	877.500,00						
882	Cluj	Cluj-Napoca	VAJAS IOAN,VAJAS MONIKA	CARTIER SOMESENI	STRADA DOBROGEI	330288	330288	-	-	-	0	1.092,00	-	884.391,87	884.391,87						
													5.799,87	-	-						

883	Cluj	Cluj-Napoca	PAROHIA REFORMATA SOMEȘENI - DOMENIU PRIVAT	CARTIER SOMEȘENI	STRADA DOBROGEI	324027	324027	324027	Curți construcții	Intravilan	518	48	-	-	-	62.400,00	100.369,10
									-	-	-	0	16.224,00	10.985,00	10.760,10	-	-
												88	-	-	-	114.400,00	114.400,00
												650	-	-	-	845.000,00	2.961.533,09
												0	89.647,19	6.357,00	-	-	-
													123.568,90	1.722.240,00	-	-	-
													174.720,00	-	-	-	-
												513	-	-	-	666.900,00	740.420,69
												0	43.680,00	19.773,00	6.240,00	-	-
													3.827,69	-	-	-	-
884	Cluj	Cluj-Napoca	PAROHIA REFORMATA SOMEȘENI VAJAS IOAN VAJAS MONIKA - DOMENIU PRIVAT	CARTIER SOMEȘENI	STRADA DOBROGEI	330289	330289	330289	Curți construcții	Intravilan	650	650	-	-	-	-	-
													2791,58	-	-	-	-
885	Cluj	Cluj-Napoca	POP DANIEL POP RAMONA AMALIA	CARTIER SOMEȘENI	STRADA DOBROGEI	2791,58	2791,58	2791,58	-	-	-	-	-	-	-	-	-
													513	-	-	-	-
886	Cluj	Cluj-Napoca	COMAN MARIA-FLORENA	CARTIER SOMEȘENI	STRADA DOBROGEI	335021	335021	335021	-	-	-	-	-	-	-	-	-
													0	43.680,00	19.773,00	6.240,00	3.827,69

887	Cluj	Cluj-Napoca	COMAN NICOLAE,COMAN VOICHIȚA	CARTIER SOMEȘENI	STRADA DOBROGEI	336453	336453	Arabil	Intravilan	514	514	-	-	-	668.200,00	699.645,78
										0		12.480,00	-	-	-	-
										-		780,00	-	-	-	-
												18.185,78	-	-	-	-
										582	582	-	-	-	756.600,00	-
888	Cluj	Cluj-Napoca	COMAN NICOLAE,COMAN MARIA	CARTIER SOMEȘENI	STRADA DOBROGEI	336454	336454	Arabil	Intravilan	582	582	-	-	-	-	797.622,93
										0		34.782,93	-	-	-	-
												6.240,00	-	-	-	-
889	Cluj	Cluj-Napoca	HETEA ALEXANDRU-MARCEL	CARTIER SOMEȘENI	-	268425	268425	Arabil	Intravilan	1.543	1.543	-	-	-	1.198.600,00	1.198.600,00
890	Cluj	Cluj-Napoca	COMAN NICOLAE,COMAN MARIA	CARTIER SOMEȘENI	STRADA DOBROGEI	333805	333805	Arabil	Intravilan	105	105	-	-	-	136.500,00	136.500,00

891	Cluj	Cluj-Napoca	COMAN NICOLAE,COMAN MARIA-FLORINA,COMAN VASILE,COMAN ANCA	CARTIER SOMESENI	STRADA DOBROGEI	2,66041	2,66041	266041	Curți construcții	Intravilan	566	78	-	-	-	101.400,00	135.673,20
									-	-	-	0	34.273,20	-	-	-	-
892	Cluj	Cluj-Napoca	COMAN DOREL,COMAN LUMINIȚA-GABRIELA	CARTIER SOMESENI	STRADA DOBROGEI	297241	297241	297241	-	Intravilan	500	295	-	-	-	383.500,00	1.433.139,50
									-	-	-	0	1.010.880,00	-	-	-	-
									-	-	-		16.698,50	-	-	-	-
									-	-	-		8.190,00	-	-	-	-
									-	-	-		13.871,00	-	-	-	-
893	Cluj	Cluj-Napoca	MUNICIPIUL CLUJ-NAPOCA *)	142 (CARTIER SOMESENI)	-	-	-	-	Anabil	Intravilan	6.421	6421	-	-	-	1.669.460,00	1.669.460,00
894	Cluj	Cluj-Napoca	MUNICIPIUL CLUJ-NAPOCA *)	142 (CARTIER SOMESENI)	-	-	-	-	Anabil	Intravilan	5.626	3683	-	-	-	957.580,00	957.580,00
895	Cluj	Cluj-Napoca	MUNICIPIUL CLUJ-NAPOCA - DOMENIU PRIVAT	CARTIER SOMESENI	-	273699	273699	273699	Curți construcții	Intravilan	5.498	2527	-	-	-	657.020,00	657.020,00
896	Cluj	Cluj-Napoca	LOHAN LUCIAN,GHEORGHE,LOHAN MARIA-CRINA	CARTIER SOMESENI	-	285939	285939	285939	Curți construcții	Intravilan	2.405	1120	-	-	-	728.000,00	728.000,00
897	Cluj	Cluj-Napoca	MUNICIPIUL CLUJ-NAPOCA *)	142 (CARTIER SOMESENI)	-	-	-	-	Anabil	Intravilan	1.136	1136	-	-	-	738.400,00	742.353,66
									-	-	-	0	3.953,66	-	-	-	-
898	Cluj	Cluj-Napoca	RUSU ANA,RUSU ADINA,RAMONA	CARTIER SOMESENI	-	287593	287593	287593	Curți construcții	Intravilan	1.098	1076	-	-	-	699.400,00	711.185,28
									-	-	-	0	11.785,28	-	-	-	-
899	Cluj	Cluj-Napoca	RUSU ANA,RUSU ADINA,RAMONA	CARTIER SOMESENI	-	287686	287686	287686	Curți construcții	Intravilan	1.098	89	-	-	-	115.700,00	118.537,95
									-	-	-	0	2.837,95	-	-	-	-







908	Cluj	Cluj-Napoca	UNIMAT SOCIETATE CU RĂSPUNDERE LIMITATĂ	CARTIER SOMESENI	STRADA TRAIAN VUJA	306582	306582	306582	Anabil	Intravilan	21.949	13367	-	-	-	3.475.420,00	3.483.180,90
												0	7.760,90	-	-	-	-
												1398	-	-	-	908.700,00	-
909	Cluj	Cluj-Napoca	CORAMET IMPORT-EXPORT SRL	CARTIER SOMESENI	STRADA TRAIAN VUJA	334041	334041	334041	Curți construcții	Intravilan	3.581	0	3.584,09	-	-	-	2.563.108,59
													140.744,50	-	-	-	-
													1.510.080,00	-	-	-	-
910	Cluj	Cluj-Napoca	CORAMET IMPORT-EXPORT SRL	CARTIER SOMESENI	STRADA TRAIAN VUJA	328103	328103	328103	Curți construcții	Intravilan	7.102	22	-	-	-	28.600,00	31.384,81
												0	2.784,81	-	-	-	-
911	Cluj	Cluj-Napoca	CHIRILĂ NICOLAE, CHIRILĂ ANGELICA LILIANA	CARTIER SOMESENI	-	12124	12124	12124	Anabil	Intravilan	6.000	2616	-	-	-	680.160,00	680.160,00
912	Cluj	Cluj-Napoca	CHIRILĂ NICOLAE, CHIRILĂ ANGELICA LILIANA	CARTIER SOMESENI	-	12135	12135	12135	Anabil	Intravilan	3.057	1526	-	-	-	991.900,00	991.900,00
913	Cluj	Cluj-Napoca	CHIRILĂ NICOLAE, CHIRILĂ ANGELICA LILIANA	CARTIER SOMESENI	-	12122	12122	12122	Anabil	Intravilan	3.000	1593	-	-	-	1.035.450,00	1.035.450,00
914	Cluj	Cluj-Napoca	BALINT IOAN BALINT ION - CĂLIN BALINT RADU CĂUȘIU AUGUSTIN DAMIAN OLIMPIA ALBON NICULINA - DANIELA TODERAS ILEANA CICAUS ION-ADRIAN, COTARLA MANUELA-VIRGINIA	46 (CARTIER SOMESENI)	20/1	313253	313253	313253	Anabil	Intravilan	3.057	1846	-	-	-	1.199.900,00	1.199.900,00
915	Cluj	Cluj-Napoca	VIȘAN STELIAN, VIȘAN LAZĂR-CĂLIN	CARTIER SOMESENI	-	310565	310565	310565	Anabil	Intravilan	2.440	1512	-	-	-	982.800,00	1.004.213,74
												0	4.282,20	-	-	-	-
													17.131,54	-	-	-	-
916	Cluj	Cluj-Napoca	MUNICIPIUL CLUJ-NAPOCA *)	45 (CARTIER SOMESENI)	630	-	-	-	Făcintă	Intravilan	1.671	1671	-	-	-	1.086.150,00	1.104.747,48
												0	10.508,88	-	-	-	-
													8.088,60	-	-	-	-

917	Cluj	Cluj-Napoca	BACIU LUCIA,BACIU VIOREL	CARTIER SOMESENI	-	262423	262423	Arabil	Intravilan	1.958	1.242	-	-	-	-	807.500,00	1.759.949,62
											0	CASA tip P S = 139 mp	867.360,00	18.720,00	36.660,00	-	-
												ANEXĂ S = 48 mp	18.720,00			-	-
												ANEXĂ S = 94 mp	36.660,00			-	-
												SOLAR S = 118 mp	9.357,40			-	-
												SOLAR S = 77 mp	6.106,10			-	-
												LATRINĂ S = 2 mp	1.021,80			-	-
												ÎMPREJMUIRE L = 89,64 ml, H = 1,80 m	13.424,32			-	-
											322	-	-	-	-	418.600,00	
918	Cluj	Cluj-Napoca	ARESAN RARES	CARTIER SOMESENI	-	323550	323550	Arabil	Intravilan	972	0	ÎMPREJMUIRE L=47,14 ml, H = 1,80 m	11.284,21			-	429.884,21

919	Cluj	Cluj-Napoca	ARIEȘAN OVIDIU-CLAUDIU	CARTIER SOMEȘENI	-	323549	323549	323549	Arabil	Intravilan	972	926	-	-	-	1.203.800,00	1.537.308,14
												0	CASĂ tip P S=48 mp	299.520,00	-	-	-
													ANEXĂ S=27 mp	10.530,00	-	-	-
													ANEXĂ S=9 mp	3.510,00	-	-	-
													LATRINĂ S=2 mp	1.021,80	-	-	-
													ÎMPREJMUIRE L=133,81 ml, H=1,70 m	18.926,34	-	-	-
920	Cluj	Cluj-Napoca	MARICEAN ANA	<sup>46</sup> (CARTIER SOMEȘENI)	21	335427	335427	335427	Arabil	Intravilan	963	616	-	-	-	800.800,00	800.800,00
921	Cluj	Cluj-Napoca	HELICIU MARIA,HELICIU EMIL	<sup>46</sup> (CARTIER SOMEȘENI)	21	334924	334924	334924	Arabil	Intravilan	909	585	-	-	-	760.500,00	760.500,00
922	Cluj	Cluj-Napoca	SUCIU RAIL	<sup>46</sup> (CARTIER SOMEȘENI)	21	334928	334928	334928	Arabil	Intravilan	826	576	-	-	-	748.800,00	748.800,00
923	Cluj	Cluj-Napoca	MUNICIPIUL CLUJ-NAPOCA *)	<sup>45</sup> (CARTIER SOMEȘENI)	630	-	-	-	Făneță	Intravilan	200	200	-	-	-	260.000,00	260.000,00
924	Cluj	Cluj-Napoca	SOCACIU SIMONA-MARIA,SOCACIU SERGIU-PETRU	<sup>46</sup> (CARTIER SOMEȘENI)	22/1	332278	332278	332278	Arabil	Intravilan	1.602	1103	-	-	-	716.950,00	716.950,00
925	Cluj	Cluj-Napoca	HOBAN LEONORA	<sup>46</sup> (CARTIER SOMEȘENI)	22/2	335520	335520	335520	Arabil	Intravilan	2.780	1690	-	-	-	1.098.500,00	1.122.397,64
												0	ÎMPREJMUIRE L=53,10 ml, H=2,00 m	8.835,84	-	-	-
													LATRINĂ S=2 mp	1.021,80	-	-	-
													ANEXĂ S=36 mp	14.040,00	-	-	-
926	Cluj	Cluj-Napoca	GABOR LIVIA,GABOR LIVIU-SORIN,GABOR MARIUS-IOAN,CĂLIMĂC DANIELA-MARIA	<sup>46</sup> (CARTIER SOMEȘENI)	800/21/1	324672	324672	324672	Arabil	Intravilan	2.900	1453	-	-	-	944.450,00	944.450,00
927	Cluj	Cluj-Napoca	COLCERIU LUCRETIA ANGELA	<sup>46</sup> (CARTIER SOMEȘENI)	800/21/2	334926	334926	334926	Arabil	Intravilan	2.339	1312	-	-	-	852.800,00	886.530,97
												0	PLATFORMĂ BETONATĂ S=101 mp	33.730,97	-	-	-
928	Cluj	Cluj-Napoca	BAN CORINA-ADRIANA,CORNEA VIOLINA,PORESCU DANIELA-MARIANA	<sup>46</sup> (CARTIER SOMEȘENI)	800/21/3	334929	334929	334929	Arabil	Intravilan	4.812	2737	-	-	-	711.620,00	882.946,61
												0	PLATFORMĂ BETONATĂ S=513 mp	171.326,61	-	-	-
									Arabil	Intravilan	4.693	2462	-	-	-	1.600.300,00	

929	Cluj	Cluj-Napoca	NEMES MARIA-CRISTINA, NEMES DAN RUSU ANA, RUSU ADINA-RAMONA	46 (CARTIER SOMESENI)	800/2/1/4	334920	334920	334920	-	-	57.776,81	-	-	2.257.116,81
930	Cluj	Cluj-Napoca	MUNICIPAL CLUJ-NAPOCA - domeniu privat	CARTIER MANASTUR	STRADA DRUMUL SFANTUL IOAN	325326	325326	325326	Intravilan	Reproductiv	-	60	60	78.000,00
931	Cluj	Cluj-Napoca	CHICINASTORU-OCTAVIAN, GUIA ALIN-EMIL, GUIA ANA	46 (CARTIER SOMESENI)	800/3/2	334934	334934	334934	Intravilan	Arabil	-	1518	1518	1.173.900,00
932	Cluj	Cluj-Napoca	MIHAI MARIA, MAN ELENA, RUSU ILIE, RUSU IOAN	46 (CARTIER SOMESENI)	800/3/3/3	334919	334919	334919	Intravilan	Arabil	-	896	896	1.164.800,00
933	Cluj	Cluj-Napoca	POP GHEORGHE, ROTARU CAMELIA-AVI, LAPUSAN LIANA, RAZOR DANIEL-ADRIAN, ROTARU AVIA-MIOARA, GABOR MARIA, FIJUA VALERICA, VINTE MARIANA, RAZOR FLORIN-IOAN, SECAS RODICA-NICOLINA, FLORESCU MARIA	46 (CARTIER SOMESENI)	800/4/3/1	338366	338366	338366	Intravilan	Arabil	-	1	1	1.300,00
934	Cluj	Cluj-Napoca	NEGREA FELICIA-LIANA	46 (CARTIER SOMESENI)	800/4/4/3	324673	324673	324673	Intravilan	Arabil	-	1148	1148	746.200,00
935	Cluj	Cluj-Napoca	NEGREA FELICIA-LIANA	46 (CARTIER SOMESENI)	800/4/4/2	324674	324674	324674	Intravilan	Arabil	-	574	574	746.200,00
936	Cluj	Cluj-Napoca	HALASZ CSILLA-MARIA, MATYAS STEFAN	46 (CARTIER SOMESENI)	13	336446	336446	336446	Intravilan	Arabil	-	4104	4104	1.067.040,00
937	Cluj	Cluj-Napoca	DOMOKOS-HANCU IMRE, DOMOKOS LASZLO, JOZSEF, DOMOKOS LUCRETTIA-MARIA, DOMOKOS STEFAN, DANESCU MIHAELA-SOFIA, LAPUSAN HORIA-MIRCEA, PETCAN A ROXANA ANCA, SANA RODICA-LIALAPUSAN RODICA-LIACATANA SORINA-OLIMPIA, LAPUSAN DOREL, BIRZOG VASILE, DULCA VERONICA, OPREA CLEOPATRA, DULCA SORIN-OLIMPIU	46 (CARTIER SOMESENI)	800/4/6	324687	324687	324687	Intravilan	Arabil	-	307	307	399.100,00
938	Cluj	Cluj-Napoca	NEGREA FELICIA-LIANA	47 (CARTIER SOMESENI)	800/4/4/4	324679	324679	324679	Intravilan	Arabil	-	125	125	162.500,00
939	Cluj	Cluj-Napoca	LAPUSAN GHEORGHE, BIRZOG VASILE, OPREA CLEOPATRA, LAPUSAN HORIA, MIRCEA, PETCAN A ROXANA ANCA, SANA RODICA-LIALAPUSAN DOREL, DANESCU MIHAELA-SOFIA, DOMOKOS-HANCU IMRE, DOMOKOS LASZLO-JOZSEF, DOMOKOS LUCRETTIA-MARIA, DOMOKOS STEFAN	CARTIER SOMESENI	-	12083	12083	12083	Intravilan	Arabil	-	1948	1948	1.266.200,00
										Reproductiv	-	0	0	0,00
940	Cluj	Cluj-Napoca	LAPUSAN GHEORGHE, BIRZOG VASILE, OPREA CLEOPATRA, LAPUSAN HORIA, MIRCEA, PETCAN A ROXANA ANCA, SANA RODICA-LIALAPUSAN DOREL, DANESCU MIHAELA-SOFIA, DOMOKOS-HANCU IMRE, DOMOKOS LASZLO-JOZSEF, DOMOKOS LUCRETTIA-MARIA, DOMOKOS STEFAN	CARTIER SOMESENI	-	12082	12082	12082	Intravilan	Reproductiv	-	2656	2656	690.560,00

941	Cluj	Cluj-Napoca	EMERSON SRL	CARTIER SOMESENI	-	277240	277240	277240	Arabil	Intravilan	2.900	61	-	-	-	7.930,00
942	Cluj	Cluj-Napoca	EMERSON SRL	CARTIER SOMESENI	-	277196	277196	277196	Arabil	Intravilan	1.600	245	-	-	-	318.500,00
943	Cluj	Cluj-Napoca	TRANSEURO CONSTRUCT SRL	CARTIER SOMESENI	-	278442	278442	278442	Arabil	Intravilan	9.300	6349	-	-	-	1.650.740,00
944	Cluj	Cluj-Napoca	ENERGOM SRL	CARTIER SOMESENI	-	295550	295550	295550	Arabil	Intravilan	13.100	11219	-	-	-	2.916.940,00
945	Cluj	Cluj-Napoca	ENERGOM SRL	46 (CARTIER SOMESENI)	131/2	331786	331786	331786	Arabil	Intravilan	1.700	694	-	-	-	902.200,00
946	Cluj	Cluj-Napoca	ENERGOM SRL	46 (CARTIER SOMESENI)	-	331791	331791	331791	Arabil	Intravilan	1.700	530	-	-	-	689.000,00
947	Cluj	Cluj-Napoca	MUNICIPUL CLUJ-NAPOCA *)	47 (CARTIER SOMESENI)	2686	-	-	-	Arabil	Intravilan	668	668	-	-	-	868.400,00
948	Cluj	Cluj-Napoca	ILEA ANA	44 (CARTIER SOMESENI)	2763/6	297357	297357	297357	Livadă	Intravilan	4.176	196	-	-	-	254.800,00
949	Cluj	Cluj-Napoca	DOBARIU LIVIA VOINA GHOIGHINA	44 (CARTIER SOMESENI)	2763/7	317826	317826	317826	Arabil	Intravilan	4.176	2024	-	-	-	1.315.600,00
950	Cluj	Cluj-Napoca	DĂRJAN VIRGINIA	44 (CARTIER SOMESENI)	2763/8	-	-	-	Livadă	Intravilan	1.392	1221	-	-	-	793.650,00
951	Cluj	Cluj-Napoca	POPOVICI MARIA, ȘTEFAN ANA, DĂRJAN ALEXANDRU-LIVIU	44 (CARTIER SOMESENI)	2763/8	339924	339924	339924	Livadă	Intravilan	1.392	1085	-	-	-	705.250,00
952	Cluj	Cluj-Napoca	OPREA MARIUS CRĂCIUN ROZALIA, JUCAN ILEANA	44 (CARTIER SOMESENI)	2763/10	-	-	-	Livadă	Intravilan	2.784	2050	-	-	-	1.332.500,00
953	Cluj	Cluj-Napoca	AGRESSIONE GROUP SA	CARTIER SOMESENI	-	261564	261564	261564	Arabil	Intravilan	2.784	2679	-	-	-	696.540,00
954	Cluj	Cluj-Napoca	AGRESSIONE GROUP SA	CARTIER SOMESENI	-	261576	261576	261576	Arabil	Intravilan	2.784	2784	-	-	-	723.840,00
955	Cluj	Cluj-Napoca	AGRESSIONE GROUP SA	CARTIER SOMESENI	-	261595	261595	261595	Arabil	Intravilan	2.784	2572	-	-	-	668.720,00
956	Cluj	Cluj-Napoca	AGRESSIONE GROUP SA	CARTIER SOMESENI	-	340394	340394	340394	Arabil	Intravilan	3.928	2360	-	-	-	1.534.000,00
957	Cluj	Cluj-Napoca	BEJAN CONSTANȚIN MARIUS, BEJAN CRISTINA, DUMITRAȘDANIEL PAVEL, DUMITRAȘ LIDIA IRINA, APOZAN TIBERIU, APOZAN LIDIA	CARTIER SOMESENI	-	2763/63	2763/63	2763/63	Arabil	Intravilan	1.400	608	-	-	-	790.400,00
958	Cluj	Cluj-Napoca	BEJAN CONSTANȚIN MARIUS, BEJAN CRISTINA, DUMITRAȘDANIEL PAVEL, DUMITRAȘ LIDIA IRINA, APOZAN TIBERIU, APOZAN LIDIA	CARTIER SOMESENI	-	2763/81	2763/81	2763/81	Arabil	Intravilan	1.400	503	-	-	-	653.900,00
959	Cluj	Cluj-Napoca	MAN ELENA, RUS EUGEN-CRISTIAN, RUS RADU-NEELU, RECHE LUCIA, MHAH LIVIU, RUSU DAN	44 (CARTIER SOMESENI)	2763/15	285603	285603	285603	Arabil	Intravilan	1.400	447	-	-	-	581.100,00
960	Cluj	Cluj-Napoca	CORATIM SRL	CARTIER SOMESENI	-	276495	276495	276495	Arabil	Intravilan	1.427	316	-	-	-	410.800,00

961	Cluj	Cluj-Napoca	CORATIM SRL	CARTIER SOMESENI	-	276411	276411	276411	216	-	-	-	-	280.800,00	280.800,00	280.800,00
962	Cluj	Cluj-Napoca	CORATIM SRL	CARTIER SOMESENI	-	276354	276354	276354	127	-	-	-	-	165.100,00	165.100,00	165.100,00
963	Cluj	Cluj-Napoca	RUSU ILE,TATAR ANUTA,GORGIU MARIA	<sup>44</sup> (CARTIER SOMESENI)	2763/19	-	-	-	39	-	-	-	-	50.700,00	50.700,00	50.700,00
964	Cluj	Cluj-Napoca	VELCHERAN CARMEN	CARTIER SOMESENI	-	283821	283821	283821	10	-	-	-	-	13.000,00	13.000,00	13.000,00
965	Cluj	Cluj-Napoca	AGRESSIONE GROUP SA	CARTIER SOMESENI	-	261575	261575	261575	114	-	-	-	-	148.200,00	148.200,00	148.200,00
966	Cluj	Cluj-Napoca	AGRESSIONE GROUP SA	CARTIER SOMESENI	-	261496	261496	261496	315	-	-	-	-	409.500,00	409.500,00	409.500,00
967	Cluj	Cluj-Napoca	AGRESSIONE GROUP SA	CARTIER SOMESENI	-	341415	341415	341415	1011	-	-	-	-	657.150,00	657.150,00	657.150,00
968	Cluj	Cluj-Napoca	BEJAN CONSTANTIN MARIUS,BEJAN CRISTINA,DUMITRASDANIEL PAVELDUMITRASLIDIA IRINA,APOLZAN TIBERIU,APOLZAN LIDIA	CARTIER SOMESENI	-	276409	276409	276409	431	-	-	-	-	560.300,00	560.300,00	560.300,00
969	Cluj	Cluj-Napoca	BEJAN CONSTANTIN MARIUS,BEJAN CRISTINA,DUMITRASDANIEL PAVELDUMITRASLIDIA IRINA,APOLZAN TIBERIU,APOLZAN LIDIA	CARTIER SOMESENI	-	276350	276350	276350	474	-	-	-	-	616.200,00	616.200,00	616.200,00
970	Cluj	Cluj-Napoca	MAN ELENA,RUS EUGEN-CRISTIAN,RUS RADU-NELLUJURECHE LUCIAMHAI LIVIU,RUSU DAN	<sup>44</sup> (CARTIER SOMESENI)	276003	285606	285606	285606	497	-	-	-	-	646.100,00	646.100,00	646.100,00
971	Cluj	Cluj-Napoca	CORATIM SRL	<sup>44</sup> (CARTIER SOMESENI)	276004	276520	276520	276520	588	-	-	-	-	764.400,00	764.400,00	764.400,00
972	Cluj	Cluj-Napoca	CORATIM SRL	CARTIER SOMESENI	-	275238	275238	275238	644	-	-	-	-	837.200,00	837.200,00	837.200,00
973	Cluj	Cluj-Napoca	CORATIM SRL	CARTIER SOMESENI	-	276348	276348	276348	685	-	-	-	-	890.500,00	890.500,00	890.500,00
974	Cluj	Cluj-Napoca	BEJAN CONSTANTIN MARIUS,BEJAN CRISTINA, DUMITRAS DANIEL PAVELDUMITRAS LIDIA IRINA,APOLZAN TIBERIU	CARTIER SOMESENI	-	11513	11513	276407	788	-	-	-	-	1.024.400,00	1.024.400,00	1.024.400,00
975	Cluj	Cluj-Napoca	MUNICIPIUL CLUJ-NAPOCA *)	<sup>44</sup> (CARTIER SOMESENI)	-	-	-	-	225	-	-	-	-	292.500,00	292.500,00	292.500,00
976	Cluj	Cluj-Napoca	VELCHERAN VASILE,VELCHERAN VICTORIA DORINA	CARTIER SOMESENI	-	284036	284036	284036	5117	-	-	-	-	1.330.420,00	1.330.420,00	1.330.420,00
977	Cluj	Cluj-Napoca	MUNICIPIUL CLUJ-NAPOCA *)	<sup>44</sup> (CARTIER SOMESENI)	-	-	-	-	67	-	-	-	-	87.100,00	87.100,00	87.100,00
978	Cluj	Cluj-Napoca	BEJAN CONSTANTIN MARIUS,BEJAN CRISTINA, DUMITRAS DANIEL PAVELDUMITRAS LIDIA IRINA,APOLZAN TIBERIU	CARTIER SOMESENI	-	11513	11513	276407	329	-	-	-	-	427.700,00	427.700,00	427.700,00
979	Cluj	Cluj-Napoca	CORATIM SRL	CARTIER SOMESENI	-	276348	276348	276348	315	-	-	-	-	409.500,00	409.500,00	409.500,00
980	Cluj	Cluj-Napoca	CORATIM SRL	CARTIER SOMESENI	-	275238	275238	275238	284	-	-	-	-	369.200,00	369.200,00	369.200,00



981	Cluj	Cluj-Napoca	CORATIM SRL	44 (CARTIER SOMESENI)	2760/4	276520	276520	276520	Arabil	Intravilan	1.500	263	-	-	341.900,00
982	Cluj	Cluj-Napoca	MAN ELENA,RUS EUGEN-CRISTIAN,RUS RADU-NELLU,URECHE LUCIA,MHAI LIVIU,RUSU DAN	44 (CARTIER SOMESENI)	2760/3	285606	285606	285606	Arabil	Intravilan	1.500	284	-	-	369.200,00
983	Cluj	Cluj-Napoca	BEJAN CONSTANTIN MARIUS,BEJAN CRISTINA,DUMITRAS,DANIEL PAVEL,DUMITRAS,LIDIA IRINA,APOLZAN LIDIA,APOLZAN TIBERIU	CARTIER SOMESENI	-	276350	276350	276350	Arabil	Intravilan	1.500	231	-	-	300.300,00
984	Cluj	Cluj-Napoca	BEJAN CONSTANTIN MARIUS,BEJAN CRISTINA,DUMITRAS,DANIEL PAVEL,DUMITRAS,LIDIA IRINA,APOLZAN LIDIA,APOLZAN TIBERIU	CARTIER SOMESENI	-	276409	276409	276409	Arabil	Intravilan	1.444	192	-	-	249.600,00
985	Cluj	Cluj-Napoca	AGRESSIONE GROUP SA	CARTIER SOMESENI	-	341415	341415	341415	Arabil	Intravilan	4.204	486	-	-	631.800,00
986	Cluj	Cluj-Napoca	AGRESSIONE GROUP SA	CARTIER SOMESENI	-	264496	264496	264496	Arabil	Intravilan	2.797	289	-	-	375.700,00
987	Cluj	Cluj-Napoca	AGRESSIONE GROUP SA	CARTIER SOMESENI	-	261575	261575	261575	Arabil	Intravilan	3.016	318	-	-	413.400,00
988	Cluj	Cluj-Napoca	AGRESSIONE GROUP SA	CARTIER SOMESENI	-	261562	261562	261562	Arabil	Intravilan	3.016	297	-	-	386.100,00
989	Cluj	Cluj-Napoca	SIMON MARIO,ARA,IUCAN ILEANA,SERBAN ANA,HUDREA VALERIA,DULCA IOAN	44 (CARTIER SOMESENI)	2758/9	-	-	-	Liveadă	Intravilan	1.508	80	-	-	104.000,00
990	Cluj	Cluj-Napoca	POPOVICI MARIA,STEFAN ANA,DĂRJAN ALEXANDRU-LIVIU	44 (CARTIER SOMESENI)	2758/8	339922	339922	339922	Liveadă	Intravilan	1.508	87	-	-	113.100,00
991	Cluj	Cluj-Napoca	DOBARIU LIVIA,VOINA GHIORGHINA	44 (CARTIER SOMESENI)	2758/7	317932	317932	317932	Arabil	Intravilan	4.524	390	-	-	507.000,00
992	Cluj	Cluj-Napoca	ILEA ANA	44 (CARTIER SOMESENI)	2758/6	297185	297185	297185	Liveadă	Intravilan	4.524	380	-	-	494.000,00
993	Cluj	Cluj-Napoca	EVOBITS INFORMATION TECHNOLOGY SRL	CARTIER SOMESENI	-	341717	341717	341717	Arabil	Intravilan	2.735	125	-	-	162.500,00
994	Cluj	Cluj-Napoca	EVOBITS INFORMATION TECHNOLOGY SRL	CARTIER SOMESENI	-	281100	281100	281100	Arabil	Intravilan	1.800	129	-	-	167.700,00
995	Cluj	Cluj-Napoca	EVOBITS INFORMATION TECHNOLOGY SRL	CARTIER SOMESENI	-	341671	341671	341671	Arabil	Intravilan	13.980	642	-	-	834.600,00
996	Cluj	Cluj-Napoca	VINCZE ALEXANDRU	44 (CARTIER SOMESENI)	2760/10	320029	320029	320029	Liveadă	Intravilan	2.180	1644	-	-	1.068.600,00
997	Cluj	Cluj-Napoca	VINCZE KATALIN	CARTIER SOMESENI	-	285124	285124	285124	Arabil	Intravilan	2.850	2096	-	-	1.362.400,00
998	Cluj	Cluj-Napoca	MUNICIPIUL CLUJ-NAPOCA *)	44 (CARTIER SOMESENI)	-	-	-	-	Arabil	Intravilan	172	172	-	-	223.600,00
999	Cluj	Cluj-Napoca	BODOR ECATERINA	44 (CARTIER SOMESENI)	2760/13	324002	324002	324002	Liveadă	Intravilan	2.900	2005	-	-	1.303.250,00
1000	Cluj	Cluj-Napoca	LENARDT MARTON	44 (CARTIER SOMESENI)	2760/13	-	-	-	Liveadă	Intravilan	2.900	2233	-	-	1.451.450,00

1001	Cluj	Cluj-Napoca	KUERYO STEEL SRL	CARTIER SOMESENI	-	302151	302151	285608	299742	285609	285615	265090	282225	251295	251295	291722	291722	291623	291724	251174	284564	284483	284566	284536	276033	276033	44 (CARTIER SOMESENI)	RUSU ANA,RUSU ADINA-RAMONA,NEMES FLORIN LIVIU,URECHE LUCIA	Cluj-Napoca	CARTIER SOMESENI	2.900	1.754	-	-	-	-	1.140.100,00	1.140.100,00	
1002	Cluj	Cluj-Napoca	OROS BENIAMIN-NICOLAE	CARTIER SOMESENI	-	12718	12718	19596	299742	19543	285615	265090	282225	251295	251295	291722	291722	291623	291724	251174	284564	284483	284566	284536	276033	276033	44 (CARTIER SOMESENI)	RUSU ANA,RUSU ADINA-RAMONA,NEMES FLORIN LIVIU,URECHE LUCIA	Cluj-Napoca	CARTIER SOMESENI	2.115	1.331	-	-	-	-	865.150,00	865.150,00	
1003	Cluj	Cluj-Napoca	IONITA GABRIELA	CARTIER SOMESENI	-	19596	19596	19543	285608	19543	285615	265090	282225	251295	251295	291722	291722	291623	291724	251174	284564	284483	284566	284536	276033	276033	44 (CARTIER SOMESENI)	RUSU ANA,RUSU ADINA-RAMONA,NEMES FLORIN LIVIU,URECHE LUCIA	Cluj-Napoca	CARTIER SOMESENI	1.537	961	-	-	-	-	1.249.300,00	1.249.300,00	
1004	Cluj	Cluj-Napoca	RUS DOREL OCTAVIAN	CARTIER SOMESENI	-	19543	19543	19596	285609	19543	285615	265090	282225	251295	251295	291722	291722	291623	291724	251174	284564	284483	284566	284536	276033	276033	44 (CARTIER SOMESENI)	RUSU ANA,RUSU ADINA-RAMONA,NEMES FLORIN LIVIU,URECHE LUCIA	Cluj-Napoca	CARTIER SOMESENI	1.537	972	-	-	-	-	1.263.600,00	1.263.600,00	
1005	Cluj	Cluj-Napoca	RATIU IOAN,RATIU BRINDUSADA VID VALER	CARTIER SOMESENI	-	285615	285615	265090	285615	265090	285615	265090	282225	251295	251295	291722	291722	291623	291724	251174	284564	284483	284566	284536	276033	276033	44 (CARTIER SOMESENI)	RUSU ANA,RUSU ADINA-RAMONA,NEMES FLORIN LIVIU,URECHE LUCIA	Cluj-Napoca	CARTIER SOMESENI	2.704	1.737	-	-	-	-	1.129.050,00	1.129.050,00	
1006	Cluj	Cluj-Napoca	KUERYO STEEL SRL	CARTIER SOMESENI	-	265090	265090	282225	285615	265090	285615	265090	282225	251295	251295	291722	291722	291623	291724	251174	284564	284483	284566	284536	276033	276033	44 (CARTIER SOMESENI)	RUSU ANA,RUSU ADINA-RAMONA,NEMES FLORIN LIVIU,URECHE LUCIA	Cluj-Napoca	CARTIER SOMESENI	2.704	1.773	-	-	-	-	1.152.450,00	1.152.450,00	
1007	Cluj	Cluj-Napoca	KUERYO STEEL SRL	CARTIER SOMESENI	-	282225	282225	251295	282225	282225	282225	265090	282225	251295	251295	291722	291722	291623	291724	251174	284564	284483	284566	284536	276033	276033	44 (CARTIER SOMESENI)	RUSU ANA,RUSU ADINA-RAMONA,NEMES FLORIN LIVIU,URECHE LUCIA	Cluj-Napoca	CARTIER SOMESENI	2.279	1.514	-	-	-	-	984.100,00	984.100,00	
1008	Cluj	Cluj-Napoca	KUERYO STEEL SRL	CARTIER SOMESENI	-	251295	251295	251295	251295	251295	251295	251295	251295	251295	251295	251295	251295	251295	251295	251295	251295	251295	251295	251295	251295	251295	251295	44 (CARTIER SOMESENI)	RUSU ANA,RUSU ADINA-RAMONA,NEMES FLORIN LIVIU,URECHE LUCIA	Cluj-Napoca	CARTIER SOMESENI	9.277	1.708	-	-	-	-	1.110.200,00	1.110.200,00
1009	Cluj	Cluj-Napoca	KUERYO STEEL SRL	CARTIER SOMESENI	-	251295	251295	251295	251295	251295	251295	251295	251295	251295	251295	251295	251295	251295	251295	251295	251295	251295	251295	251295	251295	251295	251295	44 (CARTIER SOMESENI)	RUSU ANA,RUSU ADINA-RAMONA,NEMES FLORIN LIVIU,URECHE LUCIA	Cluj-Napoca	CARTIER SOMESENI	9.277	2.654	-	-	-	-	690.040,00	690.040,00
1010	Cluj	Cluj-Napoca	CRISTEL PONTEGGI SRL	44 (CARTIER SOMESENI)	276022	291722	291722	276022	291722	291722	291722	276022	291722	291722	291722	291722	291722	291722	291722	291722	291722	291722	291722	291722	291722	291722	44 (CARTIER SOMESENI)	RUSU ANA,RUSU ADINA-RAMONA,NEMES FLORIN LIVIU,URECHE LUCIA	Cluj-Napoca	CARTIER SOMESENI	2.400	617	-	-	-	-	802.100,00	802.100,00	
1011	Cluj	Cluj-Napoca	CRISTEL PONTEGGI SRL	44 (CARTIER SOMESENI)	276022	291722	291722	276022	291722	291722	291722	276022	291722	291722	291722	291722	291722	291722	291722	291722	291722	291722	291722	291722	291722	291722	44 (CARTIER SOMESENI)	RUSU ANA,RUSU ADINA-RAMONA,NEMES FLORIN LIVIU,URECHE LUCIA	Cluj-Napoca	CARTIER SOMESENI	2.400	101	-	-	-	-	131.300,00	131.300,00	
1012	Cluj	Cluj-Napoca	CRISTEL PONTEGGI SRL	CARTIER SOMESENI	-	291623	291623	-	291623	291623	291623	291623	291623	291623	291623	291623	291623	291623	291623	291623	291623	291623	291623	291623	291623	291623	44 (CARTIER SOMESENI)	RUSU ANA,RUSU ADINA-RAMONA,NEMES FLORIN LIVIU,URECHE LUCIA	Cluj-Napoca	CARTIER SOMESENI	3.757	868	-	-	-	-	1.128.400,00	1.128.400,00	
1013	Cluj	Cluj-Napoca	CRISTEL PONTEGGI SRL	CARTIER SOMESENI	-	291724	291724	-	291724	291724	291724	291724	291724	291724	291724	291724	291724	291724	291724	291724	291724	291724	291724	291724	291724	291724	44 (CARTIER SOMESENI)	RUSU ANA,RUSU ADINA-RAMONA,NEMES FLORIN LIVIU,URECHE LUCIA	Cluj-Napoca	CARTIER SOMESENI	3.025	650	-	-	-	-	845.000,00	845.000,00	
1014	Cluj	Cluj-Napoca	KUERYO STEEL SRL	CARTIER SOMESENI	-	251174	251174	-	251174	251174	251174	251174	251174	251174	251174	251174	251174	251174	251174	251174	251174	251174	251174	251174	251174	251174	44 (CARTIER SOMESENI)	RUSU ANA,RUSU ADINA-RAMONA,NEMES FLORIN LIVIU,URECHE LUCIA	Cluj-Napoca	CARTIER SOMESENI	3.070	567	-	-	-	-	737.100,00	737.100,00	
1015	Cluj	Cluj-Napoca	RUSU ANA,RUSU ADINA-RAMONA,NEMES FLORIN LIVIU,URECHE LUCIA	44 (CARTIER SOMESENI)	276027	284564	284564	276027	284564	284564	284564	276027	284564	284564	284564	284564	284564	284564	284564	284564	284564	284564	284564	284564	284564	284564	44 (CARTIER SOMESENI)	RUSU ANA,RUSU ADINA-RAMONA,NEMES FLORIN LIVIU,URECHE LUCIA	Cluj-Napoca	CARTIER SOMESENI	4.106	759	-	-	-	-	986.700,00	986.700,00	
1016	Cluj	Cluj-Napoca	JUCAN IOAN	44 (CARTIER SOMESENI)	276028	284483	284483	276028	284483	284483	284483	276028	284483	284483	284483	284483	284483	284483	284483	284483	284483	284483	284483	284483	284483	284483	44 (CARTIER SOMESENI)	RUSU ANA,RUSU ADINA-RAMONA,NEMES FLORIN LIVIU,URECHE LUCIA	Cluj-Napoca	CARTIER SOMESENI	2.581	438	-	-	-	-	569.400,00	569.400,00	
1017	Cluj	Cluj-Napoca	RUSU ANA,RUSU ADINA-RAMONA,NEMES FLORIN	44 (CARTIER SOMESENI)	276029	284566	284566	276029	284566	284566	284566	276029	284566	284566	284566	284566	284566	284566	284566	284566	284566	284566	284566	284566	284566	284566	44 (CARTIER SOMESENI)	RUSU ANA,RUSU ADINA-RAMONA,NEMES FLORIN LIVIU,URECHE LUCIA	Cluj-Napoca	CARTIER SOMESENI	6.148	926	-	-	-	-	1.203.800,00	1.203.800,00	
1018	Cluj	Cluj-Napoca	MAN ELENA,RUS EUGEN-CRISTIAN,RUS RADU-NELU,RUSU DAN,MIHAI LIVIU,URECHE LUCIA	44 (CARTIER SOMESENI)	276030	284536	284536	276030	284536	284536	284536	276030	284536	284536	284536	284536	284536	284536	284536	284536	284536	284536	284536	284536	284536	284536	44 (CARTIER SOMESENI)	RUSU ANA,RUSU ADINA-RAMONA,NEMES FLORIN LIVIU,URECHE LUCIA	Cluj-Napoca	CARTIER SOMESENI	3.150	407	-	-	-	-	529.100,00	529.100,00	
1019	Cluj	Cluj-Napoca	CORATIM SRL	CARTIER SOMESENI	-	276036	276036	-	276036	276036	276036	276036	276036	276036	276036	276036	276036	276036	276036	276036	276036	276036	276036	276036	276036	276036	44 (CARTIER SOMESENI)	RUSU ANA,RUSU ADINA-RAMONA,NEMES FLORIN LIVIU,URECHE LUCIA	Cluj-Napoca	CARTIER SOMESENI	6.125	600	-	-	-	-	780.000,00	780.000,00	
1020	Cluj	Cluj-Napoca	NEMES MARIA CRISTINA,NEMES DAN,RUSU ANA,RUSU ADINA- RAMONA,SUCIU DUMTRU,ZOICAS MARIANA,JATAR ANUTA,SUCIU HOREA,GEORGIU MARIA,RUSU ILE	44 (CARTIER SOMESENI)	276032	287304	287304	276032	287304	287304	287304	276032	287304	287304	287304	287304	287304	287304	287304	287304	287304	287304	287304	287304	287304	287304	44 (CARTIER SOMESENI)	RUSU ANA,RUSU ADINA-RAMONA,NEMES FLORIN LIVIU,URECHE LUCIA	Cluj-Napoca	CARTIER SOMESENI	10.874	1044	-	-	-	-	678.600,00	678.600,00	
1021	Cluj	Cluj-Napoca	RUSU ANA,RUSU ADINA-RAMONA,NEMES FLORIN	44 (CARTIER SOMESENI)	276033	284457	284457	276033	284457	284457	284457	276033	284457	284457	284457	284457	284457	284457	284457	284457	284457	284457	284457	284457	284457	284457	44 (CARTIER SOMESENI)	RUSU ANA,RUSU ADINA-RAMONA,NEMES FLORIN LIVIU,URECHE LUCIA	Cluj-Napoca	CARTIER SOMESENI	3.138	260	-	-	-	-	338.000,00	338.000,00	

1022	Cluj	Cluj-Napoca	RUSU ILE.GIORGIU MARIA,TATAR ANUTA	CARTIER SOMESENI	-	11515	303456	Arabil	Intravilan	3.175	161	-	-	-	209.300,00
1023	Cluj	Cluj-Napoca	PASZTOR ECATERINA.PASZTOR STEFAN	CARTIER SOMESENI	-	12092	303104	Arabil	Intravilan	3.900	196	-	-	-	254.800,00
1024	Cluj	Cluj-Napoca	MUNICIPUL CLUJ-NAPOCA - domeniu privat	43 (CARTIER SOMESENI)	2742	87120	330828	Drum	Extravilan	1.323	1323	-	-	-	85.995,00
1025	Cluj	Cluj-Napoca	PASZTOR ECATERINA.PASZTOR STEFAN	CARTIER SOMESENI	-	12090	303102	Arabil	Intravilan	5.414	396	-	-	-	514.800,00
1026	Cluj	Cluj-Napoca	PÎGLIȘAN CRINA-MIHAELA.POP ANA-MARIA.SOCIETATEA EASY ACCES SRL	CARTIER SOMESENI	-	342966	342966	Livadă	Intravilan	1.309	70	-	-	-	91.000,00
1027	Cluj	Cluj-Napoca	PÎGLIȘAN CRINA-MIHAELA	CARTIER SOMESENI	-	351116	351116	Livadă	Intravilan	4.376	475	-	-	-	617.500,00
1028	Cluj	Cluj-Napoca	MIC ANA	CARTIER SOMESENI	-	284502	284502	Livadă	Intravilan	25	25	-	-	-	32.500,00
1029	Cluj	Cluj-Napoca	GABOR ANA	44 (CARTIER SOMESENI)	2767/4	-	-	Livadă	Intravilan	1.560	76	-	-	-	98.800,00
1030	Cluj	Cluj-Napoca	RUSU ILIE	44 (CARTIER SOMESENI)	2767/5	-	-	Livadă	Intravilan	1.560	112	-	-	-	145.600,00
1031	Cluj	Cluj-Napoca	ILEA IOAN	CARTIER SOMESENI	-	23207	287095	Arabil	Intravilan	793	59	-	-	-	76.700,00
1032	Cluj	Cluj-Napoca	ILEANI IOAN,ILEA ANA	44 (CARTIER SOMESENI)	2767/7	-	-	Livadă	Intravilan	4.600	198	-	-	-	257.400,00
1033	Cluj	Cluj-Napoca	POPOVICIU MARIA,ȘTEFAN ANADĂRIAN.ALEXANDRU-LIVIU	44 (CARTIER SOMESENI)	2767/8	339917	339917	Livadă	Intravilan	2.329	118	-	-	-	153.400,00
1034	Cluj	Cluj-Napoca	TRIF GHEORGHE.COMĂNESCU ANA, TRIF PETRUSAN MARIA,TRIF IOAN	44 (CARTIER SOMESENI)	2767/7	12866	-	Arabil	Intravilan	4.763	233	-	-	-	302.900,00
1035	Cluj	Cluj-Napoca	MUNICIPUL CLUJ-NAPOCA *)	85 (CARTIER FAGET)	-	-	-	Fîneață	Intravilan	2.594	2594	-	-	-	674.440,00
1036	Cluj	Cluj-Napoca	MOCAN MARIA,BALAJ FRANCISC TIBERIU	CARTIER SOMESENI	-	282146	282146	Livadă	Intravilan	1.577	111	-	-	-	144.300,00
1037	Cluj	Cluj-Napoca	DAVID RODICA CRINA	CARTIER SOMESENI	-	283748	283748	Livadă	Intravilan	3.184	220	-	-	-	286.000,00
1038	Cluj	Cluj-Napoca	JUCAN VIOLINA	44 (CARTIER SOMESENI)	2767/11	-	-	Livadă	Intravilan	3.184	129	-	-	-	167.700,00
1039	Cluj	Cluj-Napoca	MOJISE ILUCIA LIA	CARTIER SOMESENI	-	302079	302079	Arabil	Intravilan	5.800	247	-	-	-	321.100,00
1040	Cluj	Cluj-Napoca	BARTOS HERMINA	44 (CARTIER SOMESENI)	2767/13	-	-	Arabil	Intravilan	5.800	223	-	-	-	289.900,00
1041	Cluj	Cluj-Napoca	TRIF GHEORGHE	44 (CARTIER SOMESENI)	2767/14	-	-	Arabil	Intravilan	5.800	205	-	-	-	266.500,00
1042	Cluj	Cluj-Napoca	PAROHIA REFORMATĂ VIII SOMESENI - DOMENIU PRIVAT	CARTIER SOMESENI	-	15321	294670	Arabil	Intravilan	8.700	348	-	-	-	452.400,00

1043	Cluj	Cluj-Napoca	OLTEANU EMIL	44 (CARTIER SOMESENI)	2767/16	325322	325322	325322	Arabil	Intravilan	5.065	212	-	-	275.600,00
1044	Cluj	Cluj-Napoca	TRIFU IOAN,CRĂCIUNĂ ȘTODICA	44 (CARTIER SOMESENI)	2767/17	330106	330106	330106	Arabil	Intravilan	2.610	106	-	-	137.800,00
1045	Cluj	Cluj-Napoca	MUNICIPIUL CLUJ-NAPOCA *)	44 (CARTIER SOMESENI)	2767	-	-	54	Arabil	Intravilan	54	54	-	-	70.200,00
1046	Cluj	Cluj-Napoca	BLADA,AURELIA,PETRAS GHEORGHE,PETRAS CALIN	CARTIER SOMESENI	-	276539	276539	656	Arabil	Intravilan	656	156	-	-	202.800,00
1047	Cluj	Cluj-Napoca	SABO RUTH - LEEA,FODOREAN SIMON,FODOREAN MARIUS,POP NASTASIA,GRIBENIȘAN AURELIA,BLADA AURELIA - GHEORGHINĂ,PETRAS GHEORGHE,PETRAS CALIN,LUCA DEBORA-DOJNA	CARTIER SOMESENI	-	276538	276538	1.260	Arabil	Intravilan	1.260	49	-	-	63.700,00
1048	Cluj	Cluj-Napoca	CIONCA PAVEL,CIONCA MARIA ADRIANA	CARTIER SOMESENI	-	298296	298296	5.755	Fănață	Intravilan	5.755	67	-	-	87.100,00
1049	Cluj	Cluj-Napoca	MUNICIPIUL CLUJ-NAPOCA *)	44 (CARTIER SOMESENI)	2767	-	-	130	Arabil	Intravilan	130	130	-	-	169.000,00
1050	Cluj	Cluj-Napoca	SECPRAL- PRO INSTALATI SRL	CARTIER SOMESENI	-	285198	285198	11.600	Arabil	Intravilan	11.600	583	-	-	757.900,00
1051	Cluj	Cluj-Napoca	PAROHIA ORTODOXA NASTEREA MAICII DOAMNULUI - DOMENIU PRIVAT	CARTIER SOMESENI	-	284470	284470	20.400	Arabil	Intravilan	20.400	689	-	-	895.700,00
1052	Cluj	Cluj-Napoca	LATIȘ,AUGUSTIN-IOAN	CARTIER SOMESENI	-	255720	255720	5.750	Arabil	Intravilan	5.750	828	-	-	1.076.400,00
1053	Cluj	Cluj-Napoca	LATIȘ,AUGUSTIN-IOAN	CARTIER SOMESENI	-	255753	255753	5.750	Arabil	Intravilan	5.750	728	-	-	946.400,00
1054	Cluj	Cluj-Napoca	PERȘA MARIA	CARTIER SOMESENI	-	280888	280888	5.751	Arabil	Intravilan	5.751	641	-	-	833.300,00
1055	Cluj	Cluj-Napoca	HANDREA DORINA-LAURA,VOICAN MARIANA	CARTIER SOMESENI	-	283327	283327	5.750	Arabil	Intravilan	5.750	540	-	-	702.000,00
1056	Cluj	Cluj-Napoca	KONCZ PAUL,KONCZ MELINDA-ROZA	CARTIER FAGET	-	282639	282639	2.000	Fănață	Intravilan	2.000	4	-	-	5.200,00
1057	Cluj	Cluj-Napoca	XONIX INDUSTRIES SRL	CARTIER SOMESENI	-	350757	350757	16.461	Arabil	Intravilan	16.461	1274	-	-	828.100,00
1058	Cluj	Cluj-Napoca	RUSU PAULINA LEONTINA	44 (CARTIER SOMESENI)	1	-	-	17.400	Arabil	Intravilan	17.400	3802	-	-	988.520,00
1059	Cluj	Cluj-Napoca	FIRMA ECOBATT SRL	CARTIER SOMESENI	-	328010	328010	1.274	Arabil	Intravilan	1.274	227	-	-	295.100,00
1060	Cluj	Cluj-Napoca	SĂLĂUAN VIOREL-RADU,SĂLĂGEAN MARIA	CARTIER SOMESENI	-	286648	286648	1.316	Arabil	Intravilan	1.316	111	-	-	144.300,00

1061	Cluj	Cluj-Napoca	VINTE VASILE, GLIGA, ADRIANA - ANA	CARTIER SOMESENI	-	274305	274305	274305	Arabil	Intravilan	1.882	157	-	-	204.100,00	204.100,00
1062	Cluj	Cluj-Napoca	POP LAURA DORINA, POP RARES, SERGIU TICLAU RODICA- IOANA, TICLAU CRISTIAN, ROMEO, GAVRILUTIU ADRIANA- VIORICA, GAVRILUTIU AUREL	CARTIER SOMESENI	-	274433	274433	274433	Arabil	Intravilan	1.865	151	-	-	196.300,00	196.300,00
1063	Cluj	Cluj-Napoca	TRIF CALIN-DUMITRU, TRIF SIMONA-MONICA	14 (CARTIER SOMESENI)	19	281698	281698	281698	Arabil	Intravilan	2.140	177	-	-	230.100,00	230.100,00
1064	Cluj	Cluj-Napoca	TIPOLITERA PRODCOM SRL	CARTIER SOMESENI	-	321677	321677	321677	Arabil	Intravilan	2.055	180	-	-	234.000,00	234.000,00
1065	Cluj	Cluj-Napoca	RUSU ANA, RUSU ADINA, RAMONA NEMES, MARIA-CRISTINA, NEMES DAN	14 (CARTIER SOMESENI)	17	281607	281607	281607	Arabil	Intravilan	1.935	195	-	-	253.500,00	253.500,00
1066	Cluj	Cluj-Napoca	RUSU IOAN, RUSU ILIE, MAN ELENA, MIHAI, MARIA	14 (CARTIER SOMESENI)	16	281757	281757	281757	Arabil	Intravilan	1.746	222	-	-	288.600,00	288.600,00
1067	Cluj	Cluj-Napoca	GUJA ALEXANDRU, GUJA ANA	14 (CARTIER SOMESENI)	15	-	-	-	Arabil	Intravilan	9.300	984	-	-	1.279.200,00	1.279.200,00
1068	Cluj	Cluj-Napoca	BERINDE SORIN, ROMULUS, BERINDE IULIANA-DANIELA, VONAS MIHAI- STEFAN, VONAS IULIANA, MARIA	CARTIER SOMESENI	-	281620	281620	281620	Arabil	Intravilan	1.193	695	-	-	903.500,00	903.500,00
1069	Cluj	Cluj-Napoca	GABOR TEODOR, IACOB, MARIA	14 (CARTIER SOMESENI)	14	285380	285380	285380	Arabil	Intravilan	270	269	-	-	349.700,00	349.700,00
1070	Cluj	Cluj-Napoca	MUNICIPIUL CLUJ-NAPOCA *)	14 (CARTIER SOMESENI)	778	-	-	-	Apw stahtoare	Intravilan	313	313	-	-	406.900,00	406.900,00
1071	Cluj	Cluj-Napoca	PAPUC VIORELA, ALIN	CARTIER SOMESENI	-	282114	282114	282114	Făneță	Intravilan	7.102	4049	-	-	1.052.740,00	1.052.740,00
1072	Cluj	Cluj-Napoca	MUNICIPIUL CLUJ-NAPOCA *)	14 (CARTIER SOMESENI)	779	-	-	-	Făneță	Intravilan	1.083	1083	-	-	703.950,00	703.950,00
1073	Cluj	Cluj-Napoca	BALINT RADU	CARTIER SOMESENI	-	281588	281588	281588	Făneță	Intravilan	2.876	2711	-	-	704.860,00	704.860,00
1074	Cluj	Cluj-Napoca	BALINT RADU	CARTIER SOMESENI	-	286751	286751	286751	Livadă	Intravilan	4.573	3005	-	-	781.300,00	781.300,00
1075	Cluj	Cluj-Napoca	BODOEAN MARIA, MOHOLEA ANA	13 (CARTIER SOMESENI)	830111, 830112	288559	288559	288559	Livadă	Intravilan	4.307	2381	-	-	1.547.650,00	1.547.650,00
1076	Cluj	Cluj-Napoca	MUNICIPIUL CLUJ-NAPOCA *)	14 (CARTIER SOMESENI)	747	-	-	-	Făneță	Intravilan	1.519	1519	-	-	987.350,00	987.350,00
1077	Cluj	Cluj-Napoca	ALYALIM AVA SRL	CARTIER SOMESENI	-	282115	282115	282115	Livadă	Intravilan	9.029	5759	-	-	1.497.340,00	1.497.340,00
1078	Cluj	Cluj-Napoca	MUNICIPIUL CLUJ-NAPOCA *)	14 (CARTIER SOMESENI)	747	-	-	-	Făneță	Intravilan	9	9	-	-	11.700,00	11.700,00
1079	Cluj	Cluj-Napoca	MUNICIPIUL CLUJ-NAPOCA *)	14 (CARTIER SOMESENI)	652	-	-	-	Livadă	Intravilan	3.338	3338	-	-	867.880,00	867.880,00
1080	Cluj	Cluj-Napoca	ȘOICA ANA, MIRON VASILE	CARTIER SOMESENI	-	25665	25665	321746	Arabil	Intravilan	2.640	1562	-	-	1.015.300,00	1.015.300,00
1081	Cluj	Cluj-Napoca	MIRON ALEXANDRU	CARTIER SOMESENI	-	351236	351236	351236	Livadă	Intravilan	1.636	1352	-	-	878.800,00	878.800,00

1082	Cluj	Cluj-Napoca	MELNIC ANGELA	CARTIER SOMESENI	-	283291	283291	283291	1316	1316	-	-	-	855.400,00	1.175.269,99
									0			36.048,27		-	-
												283.821,72		-	-
									567	1.802				737.100,00	
1083	Cluj	Cluj-Napoca	BALINT MARIA MARIANA	CARTIER SOMESENI	-	842/2/29/3	314468	314468				1.189,50		-	747.029,61
												8.740,11		-	-
									160	305				208.000,00	
1084	Cluj	Cluj-Napoca	MELNIC ANGELA,BALINT MARIA MARIANA,CODRESCU ȘTEFAN	CARTIER SOMESENI	-	309207	309207	309207						-	242.507,20
									0			34.507,20		-	-
									1269	5.017				824.850,00	
1085	Cluj	Cluj-Napoca	MELNIC ANGELA	CARTIER SOMESENI	-	282508	282508	282508						-	1.133.580,95
												279.508,32		-	-
												29.192,63		-	-
1086	Cluj	Cluj-Napoca	ZAPOROJANU TATIANA	<sup>13</sup> (CARTIER SOMESENI)	842/2/28/1	281615	281615	281615		2.628				860.600,00	860.600,00
1087	Cluj	Cluj-Napoca	MĂLUTAN TEODOR	CARTIER SOMESENI	-	282734	282734	282734		2.624				774.800,00	774.800,00
1088	Cluj	Cluj-Napoca	SUCIU CRISTIAN VASILE,SUCIU CRINA	CARTIER SOMESENI	-	309869	309869	309869		5.184				1.293.500,00	1.293.500,00
1089	Cluj	Cluj-Napoca	RUS CĂLIN SORIN,RUS AMARIL ALINA	CARTIER SOMESENI	-	315948	315948	315948		3.506				769.600,00	769.600,00
1090	Cluj	Cluj-Napoca	RUS CĂLIN SORIN,RUS AMARIL ALINA	CARTIER SOMESENI	-	307534	307534	307534		3.373				903.500,00	903.500,00
1091	Cluj	Cluj-Napoca	MUNICIPIUL CLUJ-NAPOCA *)	<sup>14</sup> (CARTIER SOMESENI)	652	-	-	-		158				205.400,00	205.400,00

1092	Cluj	Cluj-Napoca	TERMOENERGO SERVICE SRL	CARTIER SOMESENI	-	342322	342322	342322	Curți construcții	Intrevilan	13.051	2870	-	-	-	746.200,00	1.394.188,61
									Livadă	Intrevilan	7.885	0	-	-	-	-	-
									Anabil	Intrevilan	4.841	0	-	-	-	-	-
												0	SOLAR S = 357 mp	28.310,10	-	-	-
													CONSTRUCȚIE ADMINISTRATIVĂ ȘI SOCIALĂ CULTURALĂ (342322-49) S=384 mp	599.040,00	-	-	-
													ÎMPREJMUIRE L=208,45 ml, H = 1,70 m	20.638,51	-	-	-
1093	Cluj	Cluj-Napoca	POP MARIANA	CARTIER SOMESENI	-	274038	274038	274038	Anabil	Intrevilan	2.154	412	-	-	-	535.600,00	547.374,93
												0	ÎMPREJMUIRE L = 52,08 ml, H = 1,70 m	11.774,93	-	-	-
1094	Cluj	Cluj-Napoca	MUNICIPIUL CLUJ-NAPOCA *)	13 (CARTIER SOMESENI)	633,3	-	-	-	Livadă	Intrevilan	87	87	-	-	-	113.100,00	120.199,16
												0	LĂTRINĂ S = 2 mp	1.092,00	-	-	-
													ÎMPREJMUIRE L = 26,57 ml, H = 1,70 m	6.007,16	-	-	-
1095	Cluj	Cluj-Napoca	POP LIVIU POP MARINA	CARTIER SOMESENI	-	297672	297672	297672	Anabil	Intrevilan	2.212	690	-	-	-	897.000,00	911.093,29
												0	ÎMPREJMUIRE L = 66,32 ml, H = 1,70 m	14.993,29	-	-	-
1096	Cluj	Cluj-Napoca	RUS ALEXANDRU BUS MARIA-TANIA, CRISNA, CRISTIAN, CRISAN DANIELA ALINA, DINU NATALIA-LIANA	CARTIER SOMESENI	-	283662	283662	283662	Drum	Intrevilan	374	18	-	-	-	23.400,00	23.400,00
1097	Cluj	Cluj-Napoca	MUNICIPIUL CLUJ-NAPOCA *)	85 (CARTIER FAGIET)	-	-	-	-	Fâineță	Intrevilan	1.265	1265	-	-	-	1.644.500,00	1.644.500,00
1098	Cluj	Cluj-Napoca	DINU NATALIA LIANA	CARTIER SOMESENI	-	281213	281213	281213	Anabil	Intrevilan	872	569	-	-	-	739.700,00	756.358,33
												0	ÎMPREJMUIRE L = 73,68 ml, H = 1,70 m	16.658,33	-	-	-
1099	Cluj	Cluj-Napoca	MUNICIPIUL CLUJ-NAPOCA *)	13 (CARTIER SOMESENI)	633,3	-	-	-	Livadă	Intrevilan	264	264	-	-	-	343.200,00	343.200,00

1100	Cluj	Cluj-Napoca	GABOR MATEI MATE GHIZELA, ROIBAN CRĂCIUN	CARTIER SOMEȘENI	-	338066	338066	633/3	-	338066	338066	600	175	-	-	-	-	11.375,00	104.807,17
1101	Cluj	Cluj-Napoca	MARIȘ DAN MARIȘ IOANA-ROXANA	CARTIER SOMEȘENI	-	338065	338065	-		338065	338065	556	227	-	-	-	-	14.755,00	131.581,36
1102	Cluj	Cluj-Napoca	MUNICIPIUL CLUJ-NAPOCA *)	13 (CARTIER SOMEȘENI)	633/3	-	-			-	-	422	422	-	-	-	-	27.430,00	41.903,30
1103	Cluj	Cluj-Napoca	POP MARIANA	CARTIER SOMEȘENI	-	274038	274038	-		274038	274038	2.154	35	-	-	-	-	2.275,00	6.590,53
1104	Cluj	Cluj-Napoca	ANCA ELENARUS ANA, CRISAN MARIANA, ROSCA MARIANA, BERES ANDREIUCA RODICA-ADELA	13 (CARTIER SOMEȘENI)	861/1/5	306128	306128			306128	306128	5.755	255	-	-	-	-	16.575,00	16.575,00
1105	Cluj	Cluj-Napoca	MUNICIPIUL CLUJ-NAPOCA *)	13 (CARTIER SOMEȘENI)	732	-	-			-	-	1.005	1005	-	-	-	-	65.325,00	65.325,00
1106	Cluj	Cluj-Napoca	PIT SERVIS SRL	CARTIER SOMEȘENI	-	256644	256644	-		256644	256644	-	0	681.720,00	31.200,00	-	-	26.715,00	922.737,53
1107	Cluj	Cluj-Napoca	CANDALE ILIE BONIFAIT, CANDALE DANA MARIA	CARTIER SOMEȘENI	-	256643	256643	-		256643	256643	1.909	386	-	-	-	-	25.090,00	25.090,00
1108	Cluj	Cluj-Napoca	HODIȘ ALEXANDRU	CARTIER SOMEȘENI	-	302673	302673	-		302673	302673	5.727	926	-	-	-	-	60.190,00	60.190,00
1109	Cluj	Cluj-Napoca	GLIGA CORNEL TEREC MARIANA, PINTE ADRIANA, POP MARIA, CIUNT IOAN	13 (CARTIER SOMEȘENI)	856/1/2	275195	275195			275195	275195	5.727	1237	-	-	-	-	80.405,00	80.405,00
1110	Cluj	Cluj-Napoca	ANCA ELENARUS ANA, CRISAN MARIANA, ROSCA MARIANA, BERES ANDREIUCA RODICA-ADELA	13 (CARTIER SOMEȘENI)	856/1/1	307645	307645			307645	307645	5.727	2167	-	-	-	-	140.855,00	140.855,00



1111	Cluj	Cluj-Napoca	CADIȘTOAN	13 (CARTIER SOMEȘENI)	8571/1	273757	273757	273757	Arabil	Extravilan	2.865	1123	-	-	72.995,00
1112	Cluj	Cluj-Napoca	JUCAN VIOREL BABA MARIA	13 (CARTIER SOMEȘENI)	8571/3	281048	281048	281048	Arabil	Extravilan	2.880	520	-	-	33.800,00
1113	Cluj	Cluj-Napoca	NAȘ ELENA, NAȘ DANIEL FLAVIU	13 (CARTIER SOMEȘENI)	8572	332529	332529	332529	Arabil	Extravilan	8.440	1756	-	-	114.140,00
1114	Cluj	Cluj-Napoca	MOLDOVAN ANA	CARTIER SOMEȘENI	-	259986	259986	259986	Arabil	Extravilan	8.400	2793	-	-	181.545,00
1115	Cluj	Cluj-Napoca	HASSOUN SOFYAN YOSIE HASSOUN VIORICA	CARTIER SOMEȘENI	-	288883	288883	288883	Arabil	Extravilan	4.220	1876	-	-	121.940,00
1116	Cluj	Cluj-Napoca	MUNICIPIUL CLUJ-NAPOCA *)	13 (CARTIER SOMEȘENI)	781	-	-	14227	Arabil	Extravilan	14.227	14227	-	-	924.755,00
1117	Cluj	Cluj-Napoca	MOROCOȘI YU TRAIAN, TARTA ANGELICA, GHOLTAN IOAN, GHOLTAN CIPRIAN-IONEL, GHOLTAN ALIN ILIE, GHOLTAN MIHAI DACIAN, SZALANTAI DANIELA FRANCISCA, HENT DANIEL CRISTEA LUCRETIA, MUREȘAN AURELIA	13 (CARTIER SOMEȘENI)	8575	322785	322785	322785	Arabil	Extravilan	8.440	3833	-	-	249.145,00
1118	Cluj	Cluj-Napoca	ILIESCU ILINCA AMELIA	CARTIER SOMEȘENI	-	266914	266914	266914	Pășune	Extravilan	11.600	257	-	-	16.705,00
1119	Cluj	Cluj-Napoca	HEIM OLIVER, HEIM LAURA	CARTIER SOMEȘENI	-	324712	324712	324712	Arabil	Extravilan	8.649	250	-	-	16.250,00
1120	Cluj	Cluj-Napoca	PINTEA ALEXANDRU	14 (CARTIER SOMEȘENI)	860/2/2/5/5	293408	293408	293408	Arabil	Extravilan	2.914	56	-	-	3.640,00
1121	Cluj	Cluj-Napoca	DAVID RODICA CRINA, DAVID RODICA CRINA	CARTIER SOMEȘENI	-	281728	281728	281728	Arabil	Extravilan	4.335	133	-	-	8.645,00
1122	Cluj	Cluj-Napoca	BOTIȘ MARIA, BALINT FLORIN, MIRCEA BALINT MIHAELA, CORINA	CARTIER SOMEȘENI	-	281826	281826	281826	Arabil	Extravilan	4.300	207	-	-	13.455,00
1123	Cluj	Cluj-Napoca	SUCIU DUMITRU, ZOICAS MARIANA	14 (CARTIER SOMEȘENI)	11	282916	282916	282916	Arabil	Extravilan	8.530	243	-	-	15.795,00
1124	Cluj	Cluj-Napoca	TRIF GHEORGHE, VIOREL, TRIF PETRU	14 (CARTIER SOMEȘENI)	12	281708	281708	281708	Arabil	Extravilan	4.159	192	-	-	12.480,00
1125	Cluj	Cluj-Napoca	GABOR ANA, RUSU ROZALIA	CARTIER SOMEȘENI	-	281589	281589	281589	Arabil	Extravilan	3.876	210	-	-	13.650,00
1126	Cluj	Cluj-Napoca	IACOB MARIA, GABOR TEODOR	14 (CARTIER SOMEȘENI)	14	285379	285379	285379	Arabil	Extravilan	4.571	442	-	-	28.730,00
1127	Cluj	Cluj-Napoca	VONAS MIHAI-STEFAN, VONAS IULIANA MARIA	CARTIER SOMEȘENI	-	281619	281619	281619	Arabil	Extravilan	3.536	651	-	-	42.315,00
1128	Cluj	Cluj-Napoca	GUJA ALEXANDRU, GUJA ANA	14 (CARTIER SOMEȘENI)	15	-	-	-	Arabil	Extravilan	9.300	1491	-	-	96.915,00
1129	Cluj	Cluj-Napoca	RUSU IOAN, RUSU ILIE, MAN ELENA, MIHAI MARIA	14 (CARTIER SOMEȘENI)	16	281756	281756	281756	Arabil	Extravilan	595	524	-	-	34.060,00

1130	Cluj	Cluj-Napoca	NEMES MARIA, CRISTINA, NEMES DAN, RUSU ANA, RUSU ADINA, RAMONA	14 (CARTIER SOMESENI)	17	281608	281608	281608	Arabil	Extravilan	448	448	-	-	-	29.120,00
1131	Cluj	Cluj-Napoca	MUNICIPIUL CLUJ-NAPOCA *)	14 (CARTIER SOMESENI)	781	-	-	-	Arabil	Extravilan	362	362	-	-	-	23.530,00
1132	Cluj	Cluj-Napoca	TRIF CĂLIN-DUMITRU, TRIF SIMONA, MONICA	14 (CARTIER SOMESENI)	19	281697	281697	281697	Arabil	Extravilan	296	296	-	-	-	19.240,00
1133	Cluj	Cluj-Napoca	POP. LAURA DORINA, POP. RARES SERGIU, TIȚLĂU RODICA, IOANA, TIȚLĂU CRISTIAN ROMEO, GAVRIUȚIU ADRIANA, VIORICA, GAVRIUȚIU AUREL	CARTIER SOMESENI	-	274432	274432	274432	Arabil	Extravilan	197	197	-	-	-	12.805,00
1134	Cluj	Cluj-Napoca	VINTE VASILE, GLIGA ADRIANA ANA	CARTIER SOMESENI	-	274304	274304	274304	Arabil	Extravilan	164	164	-	-	-	10.660,00
1135	Cluj	Cluj-Napoca	SĂLĂJAN VIORICA, RADU SĂLĂGEAN MARIA	CARTIER SOMESENI	-	274373	274373	274373	Arabil	Extravilan	127	127	-	-	-	8.255,00
1136	Cluj	Cluj-Napoca	SĂLĂJAN VIRGIL, IULIU, SALĂGEAN MIRCEA	CARTIER SOMESENI	-	274632	274632	274632	Arabil	Extravilan	91	91	-	-	-	5.915,00
1137	Cluj	Cluj-Napoca	MUNICIPIUL CLUJ-NAPOCA *)	CARTIER SOMESENI	784	-	-	-	Neproductiv	Extravilan	900	900	-	-	-	58.500,00
1138	Cluj	Cluj-Napoca	POP. ADRIANA-MARIA, POP. PETRE ALEXANDRU, POP. CĂLIN IOAN, POP. GABRIELA	CARTIER SOMESENI	-	29824	29824	29824	Arabil	Extravilan	3.360	3.360	-	-	-	7.605,00
1139	Cluj	Cluj-Napoca	MATEI MARIANA, POP. RODICA ANUȚA, POP. SANDALĂ SILVIA	CARTIER SOMESENI	-	299831	299831	299831	Arabil	Extravilan	3.360	3.360	-	-	-	162.825,00
1140	Cluj	Cluj-Napoca	LAZĂR HORĂȚIU NICOLAE	CARTIER SOMESENI	-	297075	297075	297075	Arabil	Extravilan	1.438	80	-	-	-	5.200,00
1141	Cluj	Cluj-Napoca	CRISĂN VASILE, CRISĂN MELANIA	CARTIER SOMESENI	-	295673	295673	295673	Arabil	Extravilan	4.042	309	-	-	-	20.085,00
1142	Cluj	Cluj-Napoca	CRISĂN ANDREI, CRISĂN PAULA	CARTIER SOMESENI	-	337805	337805	337805	Arabil	Extravilan	716	87	-	-	-	5.655,00
1143	Cluj	Cluj-Napoca	MILIES VIORICA	CARTIER SOMESENI	-	337808	337808	337808	Arabil	Extravilan	477	95	-	-	-	6.175,00
1144	Cluj	Cluj-Napoca	BRĂTU GEORGE, ALEXANDRU	CARTIER SOMESENI	-	34818	34818	34818	Arabil	Extravilan	992	126	-	-	-	8.190,00
1145	Cluj	Cluj-Napoca	DÎRJAN SIMONA, LUCICA	CARTIER SOMESENI	-	342165	342165	342165	Arabil	Extravilan	921	135	-	-	-	8.775,00
1146	Cluj	Cluj-Napoca	BUZURĂ MARIAN, BUZURĂ ANCA	CARTIER SOMESENI	-	346996	346996	346996	Arabil	Extravilan	3.950	440	-	-	-	28.600,00
1147	Cluj	Cluj-Napoca	MORAR IOAN, MORAR FLORICA	CARTIER SOMESENI	-	346995	346995	346995	Arabil	Extravilan	5.347	931	-	-	-	60.515,00
1148	Cluj	Cluj-Napoca	MUNICIPIUL CLUJ-NAPOCA *)	14 (CARTIER SOMESENI)	2746	-	-	-	Fineția	Extravilan	3.819	3819	-	-	-	274.801,59
													0	ÎMPREMIURE L=199,57 ml H=1,60 m	26.566,59	-
1149	Cluj	Cluj-Napoca	JUCAN ȘTEFAN	CARTIER SOMESENI	-	284466	284466	284466	Arabil	Extravilan	1.383	342	-	-	-	22.230,00

1150	Cluj	Cluj-Napoca	JUCAN ȘTEFAN	CARTIER SOMEȘENI	-	284465	284465	284465	Arabil	Extravilan	17	17	-	-	-	1.105,00	1.105,00	1.105,00
1151	Cluj	Cluj-Napoca	LENART IOAN	43 (CARTIER SOMEȘENI)	4/1	284431	284431	284431	Arabil	Extravilan	1.875	575	-	-	-	37.375,00	37.375,00	37.375,00
1152	Cluj	Cluj-Napoca	DOROȘTEI ADINA, DOROȘTEI MIHAI	CARTIER SOMEȘENI	-	327849	327849	327849	Arabil	Extravilan	688	505	-	-	-	32.825,00	32.825,00	32.825,00
1153	Cluj	Cluj-Napoca	MUREȘAN MARIA, ONHARDT-MUREȘAN LIVIE	CARTIER SOMEȘENI	-	283090	283090	283090	Arabil	Extravilan	1.630	629	-	-	-	40.885,00	40.885,00	40.885,00
1154	Cluj	Cluj-Napoca	OLTEAN ALEXANDRU ROMAN ANA	CARTIER SOMEȘENI	-	340082	340082	340082	Arabil	Extravilan	2.262	1078	-	-	-	70.070,00	70.070,00	70.070,00
1155	Cluj	Cluj-Napoca	OLTEAN GHEORGHE, OLTEAN EMILIA, ELENA, OLTEAN LUMINIȚA, OLTEAN ALEXANDRU, OLTEAN MARIA	CARTIER SOMEȘENI	-	340081	340081	340081	Arabil	Extravilan	2.261	1732	-	-	-	112.580,00	112.580,00	112.580,00
1156	Cluj	Cluj-Napoca	MUNICIPIUL CLUJ-NAPOCA *)	14 (CARTIER SOMEȘENI)	2692	281549	-	281549	Arabil	Extravilan	79	79	-	-	-	5.135,00	5.135,00	5.135,00
1157	Cluj	Cluj-Napoca	EUROMENTOR DEVELOPMENT SRL	CARTIER SOMEȘENI	-	252271	252271	252271	Arabil	Extravilan	5.800	273	-	-	-	17.745,00	17.745,00	17.745,00
1158	Cluj	Cluj-Napoca	LUPEA VALENTIN	43 (CARTIER SOMEȘENI)	4282	312762	312762	312762	Fănață	Extravilan	5.755	188	-	-	-	12.220,00	12.220,00	12.220,00
1159	Cluj	Cluj-Napoca	EUROMENTOR DEVELOPMENT SRL	CARTIER SOMEȘENI	-	289217	289217	289217	Arabil	Extravilan	11.508	19	-	-	-	1.235,00	1.235,00	1.235,00
1160	Cluj	Cluj-Napoca	EUROMENTOR DEVELOPMENT SRL	CARTIER SOMEȘENI	-	289244	289244	289244	Arabil	Extravilan	5.600	3245	-	-	-	210.925,00	210.925,00	210.925,00
1161	Cluj	Cluj-Napoca	JUCAN AUREL, HORĂȚIU JUCAN ROMANA, JUSTINA	CARTIER SOMEȘENI	-	294164	294164	294164	Arabil	Extravilan	5.800	1125	-	-	-	73.125,00	73.125,00	73.125,00
1162	Cluj	Cluj-Napoca	JUCAN AUREL, HORĂȚIU JUCAN ROMANA, JUSTINA	CARTIER SOMEȘENI	-	334769	334769	334769	Arabil	Extravilan	3.705	203	-	-	-	13.195,00	13.195,00	13.195,00
1163	Cluj	Cluj-Napoca	JUCAN AUREL, HORĂȚIU JUCAN ROMANA, JUSTINA	CARTIER SOMEȘENI	-	334768	334768	334768	Arabil	Extravilan	1.852	12	-	-	-	780,00	780,00	780,00
1164	Cluj	Cluj-Napoca	FĂRCAȘ ELENA, MATEI ANA, CRĂCIUN RODICA	CARTIER SOMEȘENI	-	285748	285748	285748	Arabil	Extravilan	243	242	-	-	-	15.730,00	15.730,00	15.730,00
1165	Cluj	Cluj-Napoca	MUNICIPIUL CLUJ-NAPOCA *)	14 (CARTIER SOMEȘENI)	2692	-	-	-	Arabil	Extravilan	23	23	-	-	-	1.495,00	1.495,00	1.495,00
1166	Cluj	Cluj-Napoca	VINCZE ZOLTAN, VINCZE ANNA, MARIA	CARTIER SOMEȘENI	-	297011	297011	297011	Arabil	Extravilan	2.900	70	-	-	-	4.550,00	4.550,00	4.550,00
1167	Cluj	Cluj-Napoca	VINCZE ZOLTAN, VINCZE ANNA, MARIA	CARTIER SOMEȘENI	-	297011	297011	297011	Arabil	Extravilan	2.900	70	-	-	-	4.550,00	4.550,00	4.550,00

1168	Cluj	Cluj-Napoca	MUNICIPIUL CLUJ-NAPOCA *)	14 (CARTIER SOMEȘENI)	2692	-	-	-	Arabil	Extravilan	395	395	-	-	25.675,00	25.675,00
1169	Cluj	Cluj-Napoca	MUNICIPIUL CLUJ-NAPOCA *)	14 (CARTIER SOMEȘENI)	2692	-	-	-	Arabil	Extravilan	372	372	-	-	24.180,00	24.180,00
1170	Cluj	Cluj-Napoca	BURGHIELEA CORNELBURGHIELEA OLGA	CARTIER FAGET	-	35104	315441	612	Arabil	Intravilan	612	11	-	-	14.300,00	14.300,00
1171	Cluj	Cluj-Napoca	OLTEAN CLAUDIA IOANA	CARTIER FAGET	-	35105	266871	612	Arabil	Intravilan	612	494	-	-	642.200,00	642.200,00
1172	Cluj	Cluj-Napoca	BURGHIELEA CORNELBURGHIELEA OLGA,OLTEAN CLAUDIA IOANA,SILVESAN MARIUS	CARTIER FAGET	-	35106	266841	324	Arabil	Intravilan	324	18	-	-	23.400,00	23.400,00
1173	Cluj	Cluj-Napoca	BRAD ION,BRAD EMANUELA	CARTIER GHEORGHENI	-	316781	316781	893	Arabil	Intravilan	893	399	-	-	778.050,00	778.050,00
1174	Cluj	Cluj-Napoca	MUNICIPIUL CLUJ-NAPOCA *)	45 (CARTIER SOMEȘENI)	630	-	-	58	Făcăță	Intravilan	58	58	-	-	7.540,00	7.540,00
1175	Cluj	Cluj-Napoca	TĂTARU LIVIU,DAMIAN LIGIA INA,TATARU ILEANA	46 (CARTIER SOMEȘENI)	90/2/1	326143	326143	46.803	Arabil	Intravilan	46.803	1614	-	-	1.049.100,00	1.049.100,00
1176	Cluj	Cluj-Napoca	PĂROHIA ORTODOXĂ NAȘTEREA MAICII DOMNULUI - DOMENIU PRIVAT	CARTIER SOMEȘENI	-	284469	284469	400	Arabil	Intravilan	400	400	-	-	520.000,00	520.000,00
1177	Cluj	Cluj-Napoca	MUNICIPIUL CLUJ-NAPOCA *)	14 (CARTIER SOMEȘENI)	787	-	-	469	Făcăță	Extravilan	469	469	-	-	609.700,00	609.700,00
1178	Cluj	Cluj-Napoca	RAD ADRIANA LUCIA,RAD IOAN	CARTIER GRUCOȘESCU	STRADA DONATH	210672/1	292389	2.115	Arabil	Intravilan	2.115	792	-	-	720.720,00	731.537,66
												0	ÎMPREMIURILE L = 81,26 ml H = 1,60 m	10.817,66	-	-

1179	Cluj	Cluj-Napoca	SIPOS IOAN,SIPOS ELISABETA	CARTIER GRIGORESCU	-	210762/2	314279	Curți-construcții	Intravilan	219	219	-	-	-	199.290,00	1.689.096,66
										0	0	1.463.280,00	-	-	-	-
												14.430,00	-	-	-	-
												12.096,66	-	-	-	-
1180	Cluj	Cluj-Napoca	MUNICIPIUL CLUJ-NAPOCA *)	142 (CARTIER SOMESENI)	-	-	-	Curți-construcții	Intravilan	40	40	-	-	-	52.000,00	54.111,79
1181	Cluj	Cluj-Napoca	MUNICIPIUL CLUJ-NAPOCA *)	UP II Faget-Chinteni (CARTIER FAGET)	UA 16B	-	-	Pădure	Intravilan	238	238	-	-	-	273.700,00	275.875,92
1182	Cluj	Cluj-Napoca	COMPOZESORATUL MANASTUR	UP II Faget-Chinteni (CARTIER FAGET)	UA 15A	-	-	Pădure	Intravilan	17626	17626	-	2.175,92	-	6.080.970,00	6.287.308,32
1183	Cluj	Cluj-Napoca	COMPOZESORATUL MANASTUR	UP II Faget-Chinteni (CARTIER FAGET)	UA 14A	-	-	Pădure	Intravilan	16.900	16.900	-	-	-	5.830.500,00	5.980.289,17
1184	Cluj	Cluj-Napoca	COMPOZESORATUL MANASTUR	UP II Faget-Chinteni (CARTIER FAGET)	14R1	-	-	Pădure	Intravilan	3.042	3.042	-	-	-	1.040.400,00	1.076.450,82
1185	Cluj	Cluj-Napoca	COMPOZESORATUL MANASTUR	UP II Faget-Chinteni (CARTIER FAGET)	14B	-	-	Pădure	Intravilan	1.960	1.960	-	-	-	2.254.000,00	2.271.370,37
1186	Cluj	Cluj-Napoca	COMPOZESORATUL MANASTUR	UP II Faget-Chinteni (CARTIER FAGET)	14R2	-	-	Pădure	Intravilan	733	733	-	-	-	842.950,00	849.444,90
1187	Cluj	Cluj-Napoca	COMPOZESORATUL MANASTUR	UP II Faget-Chinteni (CARTIER FAGET)	13A	-	-	Pădure	Intravilan	2.005	2.005	-	-	-	2.305.750,00	2.323.814,20
								Pădure	Intravilan	-	-	-	18.064,20	-	-	-

1188	Cluj	Cluj-Napoca	COMPOSITORATUL MANASTUR	UP II Faget-Chinteni (CARTIER FAGET)	13R1	-	-	Pădure	Intravilan	3.117	3.117	Teren - Pădure	-	-	1.075.365,00	1.103.446,62
								Pădure	Intravilan	-	-	masă lemnoasă	-	28.081,62	-	-
1189	Cluj	Cluj-Napoca	COMPOSITORATUL MANASTUR	UP II Faget-Chinteni (CARTIER FAGET)	13B	-	-	Pădure	Intravilan	8.323	8.323	Teren - Pădure	-	-	2.871.435,00	2.946.417,85
								Pădure	Intravilan	-	-	masă lemnoasă	-	74.982,85	-	-
1190	Cluj	Cluj-Napoca	COMPOSITORATUL MANASTUR	UP II Faget-Chinteni (CARTIER FAGET)	13R2	-	-	Pădure	Intravilan	8.025	8.025	Teren - Pădure	-	-	2.768.625,00	2.840.922,86
								Pădure	Intravilan	-	-	masă lemnoasă	-	72.297,86	-	-
1191	Cluj	Cluj-Napoca	COMPOSITORATUL MANASTUR	UP II Faget-Chinteni (CARTIER FAGET)	13C	-	-	Pădure	Intravilan	34.122	34.122	Teren - Pădure	-	-	11.772.090,00	12.079.493,42
								Pădure	Intravilan	-	-	masă lemnoasă	-	307.403,42	-	-
1192	Cluj	Cluj-Napoca	COMPOSITORATUL MANASTUR	UP II Faget-Chinteni (CARTIER FAGET)	UA10	-	-	Pădure	Intravilan	9.132	9.132	Teren - Pădure	-	-	3.150.540,00	3.265.009,55
								Pădure	Intravilan	-	-	masă lemnoasă	-	114.469,55	-	-
1193	Cluj	Cluj-Napoca	COMPOSITORATUL MANASTUR	UP II Faget-Chinteni (CARTIER FAGET)	UA10	-	-	Pădure	Intravilan	18.393	18.393	Teren - Pădure	-	-	6.345.585,00	6.576.137,56
								Pădure	Intravilan	-	-	masă lemnoasă	-	230.552,56	-	-
1194	Cluj	Cluj-Napoca	COMPOSITORATUL MANASTUR	UP II Faget-Chinteni (CARTIER FAGET)	UA9	-	-	Pădure	Intravilan	23.310	23.310	Teren - Pădure	-	-	8.041.950,00	8.316.529,95
								Pădure	Intravilan	-	-	masă lemnoasă	-	274.579,95	-	-

1195	Cluj	Cluj-Napoca	COMPOSORATUL MANASTUR	UP II Faget-Chinteni (CARTIER FAGET)	UA8	-	-	Pădure	Intravilan	32.712	32712	Teren - Pădure	-	-	11.285.640,00	11.729.666,25
								Pădure	Intravilan	-	0	măști lemnoasă	-	444.026,25	-	-
1196	Cluj	Cluj-Napoca	COMPOSORATUL MANASTUR	UP II Faget-Chinteni (CARTIER FAGET)	UA2	-	-	Pădure	Intravilan	18.826	18826	Teren - Pădure	-	-	6.494.970,00	6.722.747,25
								Pădure	Intravilan	-	0	măști lemnoasă	-	227.777,25	-	-
1197	Cluj	Cluj-Napoca	COMPOSORATUL MANASTUR	UP II Faget-Chinteni (CARTIER FAGET)	UA2B	-	-	Pădure	Intravilan	7.955	7955	Teren - Pădure	-	-	2.744.475,00	2.840.724,34
								Pădure	Intravilan	-	0	măști lemnoasă	-	96.249,34	-	-
1198	Cluj	Cluj-Napoca	COMPOSORATUL MANASTUR	UP II Faget-Chinteni (CARTIER FAGET)	UA2A	-	-	Pădure	Intravilan	35.360	35360	Teren - Pădure	-	-	12.199.200,00	12.627.021,84
								Pădure	Intravilan	-	0	măști lemnoasă	-	427.821,84	-	-
1199	Cluj	Cluj-Napoca	COMPOSORATUL MANASTUR	UP II Faget-Chinteni (CARTIER FAGET)	UA2	-	-	Pădure	Intravilan	1.387	1387	Teren - Pădure	-	-	1.595.050,00	1.611.833,28
								Pădure	Intravilan	-	0	măști lemnoasă	-	16.783,28	-	-

1200	Cluj	Cluj-Napoca	COMPOSORATUL MANASTUR	UP II Faget-Chinteni (CARTIER FAGET)	UAZA	-	-	Pădure	Intravilan	2.790	2.790	2790	Teren - Pădure	-	-	962.500,00	996.305,42
								Pădure	Intravilan	-	-	0	masă lemnoasă	-	33.755,42	-	-
1201	Cluj	Cluj-Napoca	MUNICIPIUL CLUJ-NAPOCA *)	90 (CARTIER COLONIA SOPOR)	57322	-	-	Pășune	Intravilan	836	836	836	-	-	-	543.400,00	543.400,00
1202	Cluj	Cluj-Napoca	MUNICIPIUL CLUJ-NAPOCA *)	82 (CARTIER FAGET)	-	-	-	Arabil	Intravilan	2.403	2.403	2403	-	-	-	3.123.900,00	3.123.900,00
1203	Cluj	Cluj-Napoca	MUNICIPIUL CLUJ-NAPOCA *)	85 (CARTIER FAGET)	-	-	-	Fâneță	Intravilan	2.685	2.685	2685	-	-	-	1.047.150,00	1.047.150,00
1204	Cluj	Cluj-Napoca	HEDES CRISTIANA	CARTIER FAGET	-	16126	-	Fâneță	Intravilan	1.505	1.505	984	-	-	-	1.279.200,00	1.279.200,00
1205	Cluj	Cluj-Napoca	HEDES CRISTIANA	CARTIER FAGET	-	15813	-	Fâneță	Intravilan	1.505	1.505	1089	-	-	-	1.415.700,00	1.415.700,00
1206	Cluj	Cluj-Napoca	MUNICIPIUL CLUJ-NAPOCA *)	85 (CARTIER FAGET)	-	-	-	Fâneță	Intravilan	6.071	6.071	6071	-	-	-	2.367.690,00	2.367.690,00
1207	Cluj	Cluj-Napoca	MUNICIPIUL CLUJ-NAPOCA *)	85 (CARTIER FAGET)	-	-	-	Fâneță	Intravilan	1.498	1.498	1498	-	-	-	1.947.400,00	1.947.400,00
1208	Cluj	Cluj-Napoca	MUNICIPIUL CLUJ-NAPOCA *)	127 (CARTIER FAGET)	-	-	-	Fâneță	Intravilan	4.916	4.916	4916	-	-	-	1.917.240,00	1.917.240,00
1209	Cluj	Cluj-Napoca	UNIVERSITATEA DE ȘTIINȚE AGRICOLE ȘI MEDICINĂ VETERINARĂ CLUJ-NAPOCA - DOMENIU PRIVAT	CARTIER MANASTUR	CALEA FLORESTI	331802	331802	Ape Curgătoare	Extravilan	2.845	2.845	85	-	-	-	5.525,00	5.525,00
1210	Cluj	Cluj-Napoca	MUNICIPIUL CLUJ-NAPOCA *)	77 CARTIER GRIGORESCU	4540	-	-	Ape Curgătoare	Intravilan	4.190,00	4.190,00	4190	-	-	-	3.812.900,00	3.812.900,00
1211	Cluj	Cluj-Napoca	MUNICIPIUL CLUJ-NAPOCA *)	79 CALEA FLORESTI	4641	-	-	Drum	Intravilan	33,00	33,00	33	-	-	-	34.320,00	34.320,00
1212	Cluj	Cluj-Napoca	MUNICIPIUL CLUJ-NAPOCA *)	80 CALEA FLORESTI	4646	-	-	Ape Curgătoare	Intravilan	602,00	602,00	602	-	-	-	626.080,00	626.080,00
1213	Cluj	Cluj-Napoca	MUNICIPIUL CLUJ-NAPOCA *)	80 CALEA FLORESTI	4644/1	-	-	Drum	Intravilan	11,00	11,00	11	-	-	-	11.440,00	11.440,00
1214	Cluj	Cluj-Napoca	MUNICIPIUL CLUJ-NAPOCA *)	80 CARTIER COLONIA FAGET	4646	-	-	Păraie	Intravilan	4.591,00	4.591,00	4591	-	-	-	1.790.490,00	1.790.490,00
1215	Cluj	Cluj-Napoca	MUNICIPIUL CLUJ-NAPOCA *)	80 CARTIER COLONIA FAGET	4651/1	-	-	Drum	Intravilan	384,00	384,00	384	-	-	-	499.200,00	499.200,00
1216	Cluj	Cluj-Napoca	MUNICIPIUL CLUJ-NAPOCA *)	80 CARTIER COLONIA FAGET	4646	-	-	Păraie	Intravilan	1.771,00	1.771,00	1771	-	-	-	2.302.300,00	2.302.300,00
1217	Cluj	Cluj-Napoca	MUNICIPIUL CLUJ-NAPOCA *)	81 CARTIER COLONIA FAGET	4661	-	-	Drum	Intravilan	15,00	15,00	15	-	-	-	19.500,00	19.500,00
1218	Cluj	Cluj-Napoca	MUNICIPIUL CLUJ-NAPOCA *)	81 CARTIER COLONIA FAGET	4722	-	-	Drum	Intravilan	81,00	81,00	81	-	-	-	105.300,00	105.300,00
1219	Cluj	Cluj-Napoca	MUNICIPIUL CLUJ-NAPOCA *)	88 CARTIER COLONIA FAGET	7479	-	-	Drum	Intravilan	135,00	135,00	135	-	-	-	175.500,00	175.500,00



1220	Cluj	Cluj-Napoca	MUNICIPIUL CLUJ-NAPOCA *)	88 CARTIER COLONIA FAGET	4778	-	-	-	Neproductiv	Intravilan	529,00	529	-	-	687.700,00
1221	Cluj	Cluj-Napoca	MUNICIPIUL CLUJ-NAPOCA *)	88 CARTIER COLONIA FAGET	4844	-	-	-	Ape Curgătoare	Intravilan	270,00	270	-	-	351.000,00
1222	Cluj	Cluj-Napoca	MUNICIPIUL CLUJ-NAPOCA *)	88 CARTIER COLONIA FAGET	5007	-	-	-	Drum	Intravilan	150,00	150	-	-	195.000,00
1223	Cluj	Cluj-Napoca	MUNICIPIUL CLUJ-NAPOCA *)	124 CARTIER COLONIA FAGET	7196	-	-	-	Drum	Intravilan	1.285,00	1.285	-	-	1.670.500,00
1224	Cluj	Cluj-Napoca	MUNICIPIUL CLUJ-NAPOCA *)	124 CARTIER COLONIA FAGET	7216	-	-	-	Ape Curgătoare	Intravilan	43,100	431	-	-	560.300,00
1225	Cluj	Cluj-Napoca	MUNICIPIUL CLUJ-NAPOCA *)	122 CARTIER COLONIA FAGET	7038	-	-	-	Drum	Intravilan	349,00	349	-	-	453.700,00
1226	Cluj	Cluj-Napoca	MUNICIPIUL CLUJ-NAPOCA *)	122 CARTIER COLONIA BECAS	7021	-	-	-	Drum	Intravilan	2.996,00	2.996	-	-	1.168.440,00
1227	Cluj	Cluj-Napoca	MUNICIPIUL CLUJ-NAPOCA *)	122 CARTIER COLONIA BECAS	7023	-	-	-	Drum	Intravilan	1.385,00	1.385	-	-	900.250,00
1228	Cluj	Cluj-Napoca	MUNICIPIUL CLUJ-NAPOCA *)	122 CARTIER COLONIA BECAS	7005	-	-	-	Ape Curgătoare	Intravilan	4.019,00	4.019	-	-	1.567.410,00
1229	Cluj	Cluj-Napoca	MUNICIPIUL CLUJ-NAPOCA *)	122 CARTIER COLONIA BECAS	6983	-	-	-	Drum	Intravilan	417,00	417	-	-	271.050,00
1230	Cluj	Cluj-Napoca	MUNICIPIUL CLUJ-NAPOCA *)	122 CARTIER COLONIA BECAS	6986	-	-	-	Drum	Intravilan	570,00	570	-	-	370.500,00
1231	Cluj	Cluj-Napoca	MUNICIPIUL CLUJ-NAPOCA *)	122 CARTIER COLONIA BECAS	7005	-	-	-	Ape Curgătoare	Intravilan	3.027,00	3.027	-	-	1.180.530,00
1232	Cluj	Cluj-Napoca	MUNICIPIUL CLUJ-NAPOCA *)	122 CARTIER COLONIA BECAS	7009	-	-	-	Drum	Intravilan	63,400	624	-	-	405.600,00
1233	Cluj	Cluj-Napoca	MUNICIPIUL CLUJ-NAPOCA *)	122 CARTIER COLONIA BECAS	7009	-	-	-	Drum	Intravilan	152,00	152	-	-	98.800,00
1234	Cluj	Cluj-Napoca	MUNICIPIUL CLUJ-NAPOCA *)	92 CARTIER COLONIA BECAS	7012	-	-	-	Drum	Intravilan	1.344,00	1.344	-	-	873.600,00
1235	Cluj	Cluj-Napoca	MUNICIPIUL CLUJ-NAPOCA *)	92 CARTIER COLONIA BECAS	5286	-	-	-	Drum	Intravilan	1.169,00	1.169	-	-	759.850,00
1236	Cluj	Cluj-Napoca	MUNICIPIUL CLUJ-NAPOCA *)	92 CARTIER COLONIA BECAS	5289	-	-	-	Drum	Intravilan	698,00	698	-	-	453.700,00
1237	Cluj	Cluj-Napoca	MUNICIPIUL CLUJ-NAPOCA *)	95 CARTIER COLONIA BORHANCI	5428	-	-	-	Drum	Intravilan	97,00	97	-	-	63.050,00
1238	Cluj	Cluj-Napoca	MUNICIPIUL CLUJ-NAPOCA *)	94 CARTIER COLONIA BORHANCI	5444	-	-	-	Drum	Intravilan	104,00	104	-	-	67.600,00
1239	Cluj	Cluj-Napoca	MUNICIPIUL CLUJ-NAPOCA *)	94 CARTIER COLONIA BORHANCI	5464	-	-	-	Drum	Intravilan	262,00	262	-	-	170.300,00
1240	Cluj	Cluj-Napoca	MUNICIPIUL CLUJ-NAPOCA *)	94 CARTIER COLONIA BORHANCI	5453/1	-	-	-	Ape Curgătoare	Intravilan	1.553,00	1.553	-	-	1.009.450,00

1241	Cluj	Cluj-Napoca	MUNICIPIUL CLUJ-NAPOCA *)																1880	1.880,00	-	-	-	-	1.222.000,00
1242	Cluj	Cluj-Napoca	MUNICIPIUL CLUJ-NAPOCA *)	94	5498	CARTIER COLONIA BORHANCI													3013	3.013,00	-	-	-	-	2.350.140,00
1243	Cluj	Cluj-Napoca	MUNICIPIUL CLUJ-NAPOCA *)	99	2894	CARTIER COLONIA SOPOR													1236	1.236,00	-	-	-	-	803.400,00
1244	Cluj	Cluj-Napoca	MUNICIPIUL CLUJ-NAPOCA *)	142	2894	CARTIER SOMESENI													769	769,00	-	-	-	-	999.700,00
1245	Cluj	Cluj-Napoca	MUNICIPIUL CLUJ-NAPOCA *)	142	2894	CARTIER SOMESENI													1417	1.417,00	-	-	-	-	921.050,00
1246	Cluj	Cluj-Napoca	MUNICIPIUL CLUJ-NAPOCA *)	46	2890/1	CARTIER SOMESENI													44	44,00	-	-	-	-	57.200,00
1247	Cluj	Cluj-Napoca	MUNICIPIUL CLUJ-NAPOCA *)	46	2890/1	CARTIER SOMESENI													2243	2.243,00	-	-	-	-	1.457.950,00
1248	Cluj	Cluj-Napoca	MUNICIPIUL CLUJ-NAPOCA *)	46	2965/1	CARTIER SOMESENI													462	462,00	-	-	-	-	600.600,00
1249	Cluj	Cluj-Napoca	MUNICIPIUL CLUJ-NAPOCA *)	46	2966	CARTIER SOMESENI													988	988,00	-	-	-	-	1.284.400,00
1250	Cluj	Cluj-Napoca	MUNICIPIUL CLUJ-NAPOCA *)	46	2758	CARTIER SOMESENI													119	119,00	-	-	-	-	154.700,00
1251	Cluj	Cluj-Napoca	MUNICIPIUL CLUJ-NAPOCA *)	46	2758	CARTIER SOMESENI													332	332,00	-	-	-	-	431.600,00
1252	Cluj	Cluj-Napoca	MUNICIPIUL CLUJ-NAPOCA *)	43	2685	CARTIER SOMESENI													25	25,00	-	-	-	-	1.625,00
1253	Cluj	Cluj-Napoca	MUNICIPIUL CLUJ-NAPOCA *)	14	784	CARTIER SOMESENI													1022	1.022,00	-	-	-	-	66.430,00
1254	Cluj	Cluj-Napoca	MUNICIPIUL CLUJ-NAPOCA *)	14	783	CARTIER SOMESENI													407	407,00	-	-	-	-	529.100,00
1255	Cluj	Cluj-Napoca	MUNICIPIUL CLUJ-NAPOCA *)	13	779	CARTIER SOMESENI													99	99,00	-	-	-	-	128.700,00
1256	Cluj	Cluj-Napoca	MUNICIPIUL CLUJ-NAPOCA *)	13	779	CARTIER SOMESENI													34	34,00	-	-	-	-	2.210,00
1257	Cluj	Cluj-Napoca	MUNICIPIUL CLUJ-NAPOCA *)	142	2894	CARTIER SOMESENI													632	632,00	-	-	-	-	821.600,00
1258	Cluj	Cluj-Napoca	MUNICIPIUL CLUJ-NAPOCA *)	78		CALEA FLORESTI													3505	3505	-	-	-	-	911.300,00
1259	Cluj	Cluj-Napoca	MUNICIPIUL CLUJ-NAPOCA *)	127		CARTIER COLONIA FAGET													209	209	-	-	-	-	271.700,00
1260	Cluj	Cluj-Napoca	MUNICIPIUL CLUJ-NAPOCA *)	81		(CARTIER MAMASTUR)													389	389,00	-	-	-	-	404.560,00
1261	Cluj	Cluj-Napoca	S.C. MANASTIUR HOLDING S.R.L.			CARTIER GRIGORESCU	300/40												1256	10.614,00	-	-	-	-	979.680,00

1262	Cluj	Cluj-Napoca	MUNICIPIUL CLUJ-NAPOCA *)	93 (CARTIER COLOANA BOBHANCI)	5454	-	-	-	-	-	-	-	-	-	3.607,00	3.607	-	-	-	1.406.730,00	1.406.730,00
1263	Cluj	Cluj-Napoca	MUNICIPIUL CLUJ-NAPOCA *)	122 (CARTIER BECAS)	7022	-	-	-	-	-	-	-	-	-	2.478,00	2.478	-	-	-	966.420,00	966.420,00
1264	Cluj	Cluj-Napoca	MUNICIPIUL CLUJ-NAPOCA - domeniul privat	122 (CARTIER BECAS)	7022	-	13118/1	-	-	-	-	-	-	-	51.740,00	17828	-	-	-	6.952.920,00	6.952.920,00
1265	Cluj	Cluj-Napoca	MUNICIPIUL CLUJ-NAPOCA - domeniul privat	(CARTIER GRIGORESCU)	-	21075/2	-	-	-	-	-	-	-	-	4.799,00	652	-	-	-	593.320,00	593.320,00
1266	CLUJ	FELEACU	COMUNA FELEACU *)	126	39/1	-	-	-	-	-	-	-	-	-	182,00	182	-	-	-	709,80	709,80
1267	CLUJ	FELEACU	CORCEA VIOREL	-	-	21816	-	-	-	-	-	-	-	-	1.400,00	573	-	-	-	2.234,70	2.234,70
1268	CLUJ	FELEACU	CAREAN VASILE-FIT ROZALIA	125	21	22168	-	-	-	-	-	-	-	-	1.400,00	1400	-	-	-	5.460,00	5.460,00
1269	CLUJ	FELEACU	MURESAN MIRCEA VLAD	-	-	333705	-	-	-	-	-	-	-	-	98,00	98	-	-	-	15.288,00	15.288,00
1270	CLUJ	FELEACU	MURESAN MIRCEA VLAD	-	-	333704	-	-	-	-	-	-	-	-	2.002,00	182	-	-	-	28.392,00	28.392,00
1271	CLUJ	FELEACU	COMUNA FELEACU *)	125	7331/1	-	-	-	-	-	-	-	-	-	53,00	53	-	-	-	206,70	206,70
1272	CLUJ	FELEACU	BALEA ROZALIA,BALEA VASILE GAVRIL,BALEA AURELIA,BRIA,MARIA	-	-	60819	-	-	-	-	-	-	-	-	2.782,00	1829	-	-	-	261.547,00	261.547,00
1273	CLUJ	FELEACU	COMUNA FELEACU *)	125	7332/1	-	-	-	-	-	-	-	-	-	1.492,00	1343	-	-	-	5.237,70	5.237,70
1274	CLUJ	FELEACU	POP IOANI,POP LUCIA	125	330	266215	-	-	-	-	-	-	-	-	4.100,00	156	-	-	-	24.336,00	24.336,00
1275	CLUJ	FELEACU	POP LUCIAN,MARIAN,POP ALEXANDRA,LUP OANA FLORINA,LUP OVIDIU VLAD	-	-	278673	-	-	-	-	-	-	-	-	2.800,00	2636	-	-	-	239.876,00	239.876,00
1276	CLUJ	FELEACU	BALEA IOAN,BALEA STEFAN,ZIRBO MARIA,BALEA ROZALIA,BALEA VASILE,BALEA GRIGORE,BALEA DANIEL,BALEA GABRIEL	125	7332/1/1	61371	-	-	-	-	-	-	-	-	2.900,00	2280	-	-	-	8.892,00	8.892,00
1277	CLUJ	FELEACU	COMUNA FELEACU *)	125	16	-	-	-	-	-	-	-	-	-	2.100,00	858	-	-	-	3.346,20	3.346,20
1278	CLUJ	FELEACU	MURESAN ANA,MURESAN ANTON FLORIN	-	-	61746	-	-	-	-	-	-	-	-	300,00	125	-	-	-	19.500,00	19.500,00
1279	CLUJ	FELEACU	COMUNA FELEACU *)	125	7374/1	-	-	-	-	-	-	-	-	-	226,00	226	-	-	-	881,40	881,40
1280	CLUJ	FELEACU	SIMON DORIN	-	-	290716	-	-	-	-	-	-	-	-	10.285,00	270	-	-	-	1.053,00	1.053,00
1281	CLUJ	FELEACU	KALLOS FRANCIS,KALLOS SORINA AURELIA,SUCIU MIRCEA ALEXANDRU,SUCIU AUGUSTA,IULIA	-	-	334010	-	-	-	-	-	-	-	-	7.148,00	4037	-	-	-	367.367,00	367.367,00
1282	CLUJ	FELEACU	COMUNA FELEACU *)	124	7219/1	-	-	-	-	-	-	-	-	-	1.073,00	1073	-	-	-	153.439,00	153.439,00

1283	CLUJ	FELEACU	MARKO INSTAL GRUP IMPEX SRL	-	-	307505	307505	307505	Arabil	Intravilan	2.222,00	2222	-	-	317.746,00	317.746,00
1284	CLUJ	FELEACU	DIBOȘ ALEXANDRU LUCIAN	-	-	60301	60301	60301	Arabil	Extravilan	2.222,00	2222	-	-	8.665,80	8.665,80
1285	CLUJ	FELEACU	PIRV IOAN, CIOBANU ELENA, LILIANA	-	-	326576	326576	326576	Arabil	Intravilan	1.600,00	1600	-	-	228.800,00	228.800,00
1286	CLUJ	FELEACU	COMUNA FELEACU *)	124	7219/1	-	-	-	Arabil	Intravilan	170,00	170	-	-	26.520,00	26.520,00
1287	CLUJ	FELEACU	COROIAN MIHAELA NELI	-	-	60919	60919	60919	-	-	1.967,00	1127	-	-	161.161,00	-
												0	Panou publicitar S = 1 mp	23.079,42	-	-
													Impejmare L = 134,77 ml H = 2,00 m	241.777,38	-	-
													Platformă piscină S = 1,04 mp	457.415,40	-	1.235.097,50
													Piscină S = 130 mp	339.639,30	-	-
													Ancă S = 37 mp	12.025,00	-	-
1288	CLUJ	FELEACU	COMUNA FELEACU *)	124	7168/2	-	-	-	Arabil	Intravilan	334,00	334	-	-	52.104,00	96.778,50
												0	Platformă pietruită S = 145 mp	44.674,50	-	-
1289	CLUJ	FELEACU	IMB FEUDA SRL	-	-	58100	58100	58100	Arabil	Intravilan	3.726,00	419	-	-	65.364,00	119.281,50
												0	Platformă pietruită S = 175 mp	53.917,50	-	-
1290	CLUJ	FELEACU	NICHIFOR STEFAN	124	207/1	-	-	-	Arabil	Extravilan	1.122,00	63	-	-	245,70	2.282,44
												0	Impejmare L = 16,32 ml H = 1,50 m	2.036,74	-	-
1291	CLUJ	FELEACU	PRUGOANA AURELIA	-	-	58550	58550	58550	Arabil	Extravilan	1.122,00	73	-	-	284,70	2.531,10
												0	Impejmare L = 18,00 ml H = 1,50 m	2.246,40	-	-
1292	CLUJ	FELEACU	RUNCAN ILEANA	124	210	-	-	-	Arabil	Extravilan	2.990,00	81	-	-	315,90	2.729,53
												0	Impejmare L = 19,34 ml H = 1,50 m	2.413,63	-	-

1293	CLUJ	FELEACU	SALAJAN MARIA DANIELA, SALAJAN IULIA, SALAJAN ALEXANDRU	-	-	53460	53460	53460	Arabil	Intravilan	5.500,00	199	-	-	-	31.044,00	105.521,91
									Curți-construcții	Intravilan	300,00	0	-	-	-	-	-
											-	0	74.477,91	Impejorare L=78,37 ml H=2,70 m	-	-	-
1294	CLUJ	FELEACU	COMUNA FELEACU *)	124	71682	-	-	-	Arabil	Extravilan	4,00	4	-	-	-	15,60	15,60
1295	CLUJ	FELEACU	MUTESCU IOAN	-	-	58206	58206	58206	Arabil	Intravilan	2.900,00	96	-	-	-	14.976,00	14.976,00
1296	CLUJ	FELEACU	COMUNA FELEACU *)	124	71682	-	-	-	Arabil	Extravilan	8,00	8	-	-	-	31,20	31,20
1297	CLUJ	FELEACU	SABAU ERIKA, SABAU CIPRIAN, POP MARIA VALENTINA, SUCIU SUZANA, CRISTINA, JURASOG DAN GHEORGHE	-	-	58204	58204	58204	Arabil	Extravilan	1.900,00	235	-	-	-	916,50	916,50
1298	CLUJ	FELEACU	POP MARIA VALENTINA, SUCIU SUZANA, CRISTINA, JURASOG DAN GHEORGHE, SABAU ERIKA, SABAU CIPRIAN, SORIN	-	-	260010	260010	260010	Arabil	Extravilan	3.300,00	373	-	-	-	1.454,70	1.454,70
1299	CLUJ	FELEACU	COMUNA FELEACU *)	124	71682	-	-	-	Arabil	Extravilan	1.033,00	1033	-	-	-	4.028,70	4.028,70
1300	CLUJ	FELEACU	COMUNA FELEACU *)	122	7061	-	-	-	Livadă	Extravilan	26.621,00	26621	-	-	-	103.821,90	103.821,90
1301	CLUJ	FELEACU	POWER TWO IMPEX SRL	-	-	61808	61808	61808	Curți-construcții	Intravilan	504,00	0	-	-	-	-	23.231,87
											-	0	23.231,87	Impejorare L=23,06 ml H=2,10 m	-	-	-
1302	CLUJ	FELEACU	HODA GAVRIL	-	-	287650	287650	287650	Făgete	Intravilan	3.900,00	0	-	-	-	-	-
									Curți-construcții	Intravilan	1.000,00	4	-	-	-	624,00	66.536,85
											-	0	65.912,85	Impejorare L=46,70 ml H=2,10 m	-	-	-
1303	CLUJ	FELEACU	BRIE LUCIA	-	-	287651	287651	287651	Făgete	Intravilan	1.516,00	0	-	-	-	-	30.469,37
											-	0	29.845,37	Impejorare L=68,57 ml H=1,80 m	-	-	-
1304	CLUJ	FLOREȘTI	COMUNA FLOREȘTI - DOMENIUL PRIVAT	17	453	-	-	-	Pașune	Extravilan	2.713,00	2713	-	-	-	8.817,25	8.817,25
1305	CLUJ	FLOREȘTI	COMUNA FLOREȘTI - DOMENIUL PRIVAT	-	-	58837	58837	58837	Pașune	Extravilan	175.000,00	10907	-	-	-	35.447,75	35.447,75
1306	CLUJ	FLOREȘTI	OLTEAN VICTOR, MANGĂU KOZALIA	-	-	62476	62476	62476	Pașune	Extravilan	2.800,00	108	-	-	-	351,00	351,00

1307	CLUJ	FLOREȘTI	MIRON VASILE, SERAS OANA NICOLETA, MIRON MARIUS, MIRON VIOREL	-	-	76126	76126	76126	Pașune	Extravilan	4.300,00	611	-	-	-	1.985,75	1.985,75
1308	CLUJ	FLOREȘTI	COMUNA FLOREȘTI *)	15	435	-	-	-	Pașune	Extravilan	7.144,00	7144	-	-	-	23.218,00	23.218,00
1309	CLUJ	FLOREȘTI	MIRON VASILE, SERAS OANA NICOLETA, MIRON MARIUS, MIRON VIOREL	-	-	76126	76126	76126	Pașune	Extravilan	4.300,00	46	-	-	-	149,50	149,50
1310	CLUJ	FLOREȘTI	AMBRUS ENIKO, AMBRUS ADAM	-	-	67074	67074	67074	Fânețe	Extravilan	2.100,00	1124	-	-	-	3.653,00	3.653,00
1311	CLUJ	FLOREȘTI	COMUNA FLOREȘTI *)	15	435	-	-	-	Pașune	Extravilan	36.027,00	36016	-	-	-	117.052,00	117.052,00
1312	CLUJ	FLOREȘTI	KEREKES GABOR	-	-	80064	80064	80064	Fânețe	Extravilan	18.000,00	16533	-	-	-	53.232,25	53.232,25
1313	CLUJ	FLOREȘTI	COMUNA FLOREȘTI *)	15	437	-	-	-	Pașune	Extravilan	3.837,00	3837	-	-	-	12.470,25	12.470,25
1314	CLUJ	FLOREȘTI	ASOCIATIA COLONI URBARIALI FLORESTI 1892	-	-	59146	59146	59146	Pașune	Extravilan	293.000,00	184546	-	-	-	599.774,50	599.774,50
1315	CLUJ	FLOREȘTI	ASOCIATIA COLONI URBARIALI FLORESTI 1892	-	-	65179	65179	65179	Pașune	Extravilan	1.349.721,00	57778	-	-	-	187.778,50	187.778,50
1316	CLUJ	FLOREȘTI	ȘTECKO NICOLAE GABRIEL	-	-	81746	81746	81746	Fânețe	Extravilan	2.900,00	324	-	-	-	1.053,00	1.053,00
1317	CLUJ	FLOREȘTI	POPA IOAN, POPA JENICA	16	64	78025	78025	78025	Arabil	Extravilan	4.300,00	353	-	-	-	1.147,25	1.147,25
1318	CLUJ	FLOREȘTI	KADAR ȘTEFAN, KIRALY ANA	15	403	79791	79791	79791	Pașune	Extravilan	4.005,00	4005	-	-	-	13.016,25	13.016,25
1319	CLUJ	FLOREȘTI	KADAR ȘTEFAN, KIRALY ANA	16	433	79792	79792	79792	Pașune	Extravilan	1.858,00	1854	-	-	-	6.025,50	6.025,50
1320	CLUJ	FLOREȘTI	KADAR ȘTEFAN, KIRALY ANA	16	421	79794	79794	79794	Arabil	Extravilan	4.124,00	171	-	-	-	553,75	553,75
1321	CLUJ	FLOREȘTI	ȘTECKO NICOLAE GABRIEL	-	-	81757	81757	81757	Fânețe	Extravilan	4.000,00	2228	-	-	-	7.241,00	7.241,00
1322	CLUJ	FLOREȘTI	GALATEAN VASILE	-	-	66790	66790	66790	Arabil	Extravilan	4.000,00	2276	-	-	-	7.397,00	7.397,00
1323	CLUJ	FLOREȘTI	BADIU IOAN RĂDU, BADIU ELENA ADRIANA, SMARANDA, SINTAMARIAN LORIN LUCIAN, SINTAMARIAN CRISTINA MIRELA	-	-	9075	9075	9075	Fânețe	Extravilan	3.365,00	1712	-	-	-	5.564,00	5.564,00
1324	CLUJ	FLOREȘTI	BRANDUSAN OVIDIU, BRANDUSAN LUMINITA	-	-	8634	8634	8634	Arabil	Extravilan	4.241,00	2768	-	-	-	8.996,00	8.996,00
1325	CLUJ	FLOREȘTI	COMUNA FLOREȘTI *)	15	403	-	-	-	Pașune	Extravilan	2.688,00	2688	-	-	-	8.736,00	8.736,00
1326	CLUJ	FLOREȘTI	GHEORGHIU NICOLAE	16	99	55352	55352	55352	Arabil	Extravilan	4.339,00	2870	-	-	-	9.327,50	9.327,50
1327	CLUJ	FLOREȘTI	TOPAN DUMITRU, TOPAN MARIANA DOINA	-	-	66711	66711	66711	Arabil	Extravilan	4.364,00	2843	-	-	-	9.239,75	9.239,75

1328	CLUJ	FLOREȘTI	COMUNA FLOREȘTI *)	16	433	-	-	-	Pașune	Extravilan	32.027,00	32027	-	-	104.087,75
1329	CLUJ	FLOREȘTI	GRĂDINARU VASILE TICU, GRĂDINARU ȘTEFAN	16	100	65279	65279	65279	Fânețe	Extravilan	2.871,00	2153	-	-	6.997,25
1330	CLUJ	FLOREȘTI	BATIN DIANA MONICA, BATIN VICTOR RADU DANIEL, GHEORGHIU NICOLAE, GHEORGHIU EMILIA AURELIA	-	-	69424	69424	69424	Arabil	Extravilan	2.880,00	2880	-	-	9.360,00
1331	CLUJ	FLOREȘTI	TALOȘ CRISTINA MIHAELA	16	1361	51447	51447	51447	Arabil	Extravilan	6.000,00	3564	-	-	11.583,00
1332	CLUJ	FLOREȘTI	POP IOACHIM, SELEJAN ANA, TOPAN MARIANA, CĂNTĂ MARIANA, CĂNTĂ ELENA VIORICA, CĂNTĂ LAURA, NICOLICEA DELIA	16	36	66482	66482	66482	Arabil	Extravilan	2.780,00	1160	-	-	3.770,00
1333	CLUJ	FLOREȘTI	MATHE ECATERINA	-	-	12382	12382	12382	Arabil	Extravilan	5.800,00	2101	-	-	6.828,25
1334	CLUJ	FLOREȘTI	TALOȘ GABRIELA LAURA	-	-	52966	52966	52966	Pașune	Extravilan	4.277,00	7	-	-	22,75
1335	CLUJ	FLOREȘTI	TALOȘ GABRIELA LAURA	-	-	52990	52990	52990	Pașune	Extravilan	5.700,00	81	-	-	263,25
1336	CLUJ	FLOREȘTI	CHIS ELYRA	16	105	60282	60282	60282	Arabil	Extravilan	5.755,00	282	-	-	916,50
1337	CLUJ	FLOREȘTI	SAMID CONSTRUCT SRL	16	82	54659	54659	54659	Arabil	Extravilan	2.900,00	2879	-	-	9.356,75
1338	CLUJ	FLOREȘTI	JARDA DANIEL, JARDA CODRUȚA ANDRADA	-	-	80925	80925	80925	Arabil	Extravilan	2.280,00	35	-	-	113,75
1339	CLUJ	FLOREȘTI	SAMID CONSTRUCT SRL	16	82	53869	53869	53869	Arabil	Extravilan	2.900,00	1412	-	-	4.589,00
1340	CLUJ	FLOREȘTI	CĂLIAN CIPRIAN DAN	-	-	83030	83030	83030	Arabil	Extravilan	500,00	7	-	-	22,75
1341	CLUJ	FLOREȘTI	CĂLIAN CIPRIAN DAN	-	-	84590	84590	84590	Arabil	Extravilan	500,00	95	-	-	308,75
1342	CLUJ	FLOREȘTI	VĂLEAN CRISTIAN DUMITRU, VĂLEAN CAMELIA	-	-	83272	83272	83272	Arabil	Extravilan	500,00	218	-	-	708,50
1343	CLUJ	FLOREȘTI	CIONCA IONEL, CIONCA CRISTINA REBECA	-	-	83658	83658	83658	Arabil	Extravilan	1.000,00	887	-	-	2.882,75
1344	CLUJ	FLOREȘTI	CĂLIAN CIPRIAN DAN, CHEREȘES OLIMPIU AMBROZIE, VĂLEAN CRISTIAN DUMITRU, VĂLEAN CAMELIA	-	-	85261	85261	85261	Arabil	Extravilan	1.110,00	82	-	-	266,50
1345	CLUJ	FLOREȘTI	TALOȘ CRISTINA MIHAELA	16	75	55639	55639	55639	Arabil	Extravilan	2.188,00	90	-	-	292,50
1346	CLUJ	FLOREȘTI	COMUNA FLOREȘTI *)	16	421	-	-	-	Fânețe	Extravilan	399,00	0	-	-	0,00
1347	CLUJ	FLOREȘTI	BADIU IOAN, RADULBADIU ELENA, ADRIANA SMARANDA, COLTAN DAN MIHAEL, COLTAN JUDITH, POP DOBREL, POP SORINIA ANCA	-	-	84664	84664	84664	Arabil	Extravilan	959,00	72	-	-	234,00

1348	CLUJ	FLOREȘTI	POP DOREL POP SORINA ANCA	-	-	85247	85247	85247	Arabil	Extravilan	2.374,00	1490	-	-	-	4.842,50	4.842,50
1349	CLUJ	FLOREȘTI	TĂȚAR HOREA DAN	22	19	59109	59109	59109	Arabil	Extravilan	2.900,00	2554	-	-	-	8.300,50	8.300,50
1350	CLUJ	FLOREȘTI	LORINCZ ANA, LORINCZ ANA MARIA, LORINCZ DEZSO*	22	17	74872	74872	74872	Arabil	Extravilan	1.500,00	943	-	-	-	3.064,75	3.064,75
1351	CLUJ	FLOREȘTI	COMUNA FLOREȘTI *)	22	530	-	-	-	Arabil	Extravilan	38,00	38	-	-	-	123,50	123,50
1352	CLUJ	FLOREȘTI	CĂNTĂ LIVIA	22	18/1	78167	78167	78167	Arabil	Extravilan	2.900,00	388	-	-	-	1.261,00	1.261,00
1353	CLUJ	FLOREȘTI	BADIU IOAN RADULBADIU ELENA, ADRIANA SMARANDA, COLTAN DAN MIHAEL, COLTAN JUDIT	-	-	85248	85248	85248	Arabil	Extravilan	2.414,00	1523	-	-	-	4.949,75	4.949,75
1354	CLUJ	FLOREȘTI	DRÎNDA VASILE, DRÎNDA SUSANA	-	-	80655	80655	80655	Arabil	Extravilan	5.760,00	493	-	-	-	1.602,25	1.602,25
1355	CLUJ	FLOREȘTI	COMUNA FLOREȘTI *)	22	530	-	-	-	Arabil	Extravilan	93,00	93	-	-	-	302,25	302,25
1356	CLUJ	FLOREȘTI	CĂNTĂ MARIA, CĂNTĂ ELENA VIORICA, CĂNTĂ LAURA, NICOLICEA DELIA	22	9	64789	64789	64789	Arabil	Extravilan	2.880,00	256	-	-	-	832,00	832,00
1357	CLUJ	FLOREȘTI	ABRUDAN ADRIAN, ARINCUTEAN VICTORIA DAN, CORNELIA ABRUDAN EMIL, LUCIA FOZALIA, GABOR ABRUDAN, GABRIELA MIRELA, ABRUDAN CORNELIA MARIA	22	2728	54951	54951	54951	Arabil	Extravilan	3.350,00	211	-	-	-	685,75	685,75
1358	CLUJ	FLOREȘTI	COMUNA FLOREȘTI *)	22	530	-	-	-	Arabil	Extravilan	33,00	33	-	-	-	107,25	107,25
1359	CLUJ	FLOREȘTI	POPA MIHAIL POPA OANA, JULIETA	-	-	66381	66381	66381	Arabil	Extravilan	900,00	80	-	-	-	260,00	260,00
									-	-	-	0	Impunemare L = 8,16 ml, H = 2,00 m	3.946,18	-	4.206,18	4.206,18



1360	CLUJ	FLOREȘTI	MAJA MARIANA	-	-	9008	62378	Anabil	Extravilan	2.880,00	22	-	-	-	71,50	71,50
1361	CLUJ	FLOREȘTI	FODOR LUCIAN,FODOR ADRIANA	-	-	11693	57605	Anabil	Extravilan	3.555,00	1180	-	-	-	3.835,00	3.835,00
1362	CLUJ	FLOREȘTI	TĂȚAR HOREA DAN	22	28/1	59051	59051	Anabil	Extravilan	2.900,00	2556	-	-	-	8.307,00	8.307,00
1363	CLUJ	FLOREȘTI	TĂȚAR HOREA DAN	22	19	64172	64172	Anabil	Extravilan	2.880,00	2880	-	-	-	9.360,00	9.360,00
1364	CLUJ	FLOREȘTI	COMUNA FLOREȘTI *)	22	530	-	-	Fânțe	Extravilan	6.643,00	6643	-	-	-	21.589,75	21.589,75
1365	CLUJ	FLOREȘTI	SALANȚĂ LUCIAN	-	-	11694	66660	Anabil	Extravilan	920,00	326	-	-	-	1.059,50	1.059,50
1366	CLUJ	FLOREȘTI	SALANȚĂ VASILE,SALANȚĂ TODORICA	-	-	11695	66659	Anabil	Extravilan	920,00	920	-	-	-	2.900,00	2.900,00
1367	CLUJ	FLOREȘTI	SALANȚĂ LUCIAN,SALANȚĂ VASILE,SALANȚĂ TODORICA	-	-	11696	66658	Drum	Extravilan	160,00	160	-	-	-	520,00	520,00
1368	CLUJ	FLOREȘTI	COMUNA FLOREȘTI *)	22	533	-	-	Anabil	Extravilan	327,00	327	-	-	-	1.062,75	1.062,75
1369	CLUJ	FLOREȘTI	VANEA ROZALIA,BODEA MARIA,FLUERAS NICOLAE	22	33	81433	81433	Anabil	Extravilan	2.880,00	574	-	-	-	1.865,50	1.865,50
1370	CLUJ	FLOREȘTI	UTA MARIA,UTA OVIDIU VASILE,UTA ADRIAN IOAN,GAL LACRAMIOARA GABRIELA	22	42	72104	72104	Anabil	Extravilan	2.880,00	565	-	-	-	1.836,25	1.836,25
1371	CLUJ	FLOREȘTI	INCZE ROZALIA,GAL MARTIN,GAL IOSIF MARIUS,SZEKELY ANDRAS,SZEKELY ZSOLT,GHEVALD JULIA	22	35	84168	84168	Anabil	Extravilan	5.755,00	2997	-	-	-	9.740,25	9.740,25
1372	CLUJ	FLOREȘTI	COMUNA FLOREȘTI *)	22	533	-	-	Anabil	Extravilan	2.211,00	2211	-	-	-	7.185,75	7.185,75
1373	CLUJ	FLOREȘTI	BULPRICH IOAN	22	39	76148	76148	Anabil	Extravilan	5.755,00	5695	-	-	-	18.508,75	18.508,75
1374	CLUJ	FLOREȘTI	GHEVALD JULIA,SZEKELY ZSOLT,SZEKELY ANDRAS,GAL IOSIF MARIUS,FEKETE IOAN,INCZE ROZALIA,GAL MARTIN	22	40	63536	63536	Anabil	Extravilan	5.755,00	5755	-	-	-	18.703,75	18.703,75
1375	CLUJ	FLOREȘTI	SAMID CONSTRUCT SRL	-	-	12140	61409	Anabil	Extravilan	2.880,00	2880	-	-	-	9.360,00	9.360,00
1376	CLUJ	FLOREȘTI	TOMOIAGA PATRICIA ANTONELA	-	-	79195	79195	Anabil	Extravilan	2.880,00	2880	-	-	-	9.360,00	9.360,00
1377	CLUJ	FLOREȘTI	IANCU GAVRILANTAL ELISABETA,CRISTINA,SZEKELY ADRIANA STELAGOIA ANA,MARIA	22	41	74318	74318	Anabil	Extravilan	2.880,00	1144	-	-	-	3.718,00	3.718,00



1382	CLUJ	FLOREȘTI	TRUTA RODICA,BOTOC,AURELIA,CĂLIN,VICTOR,CĂLIN IOAN,EUGEN	22	42	62767	62767	62767	Arabil	Extravilan	5.622,00	440	-	-	-	1.430,00	1.430,00
1383	CLUJ	FLOREȘTI	UTA MARIA,UTA OVIDIU,VASILE,UTA ADRIAN IOAN,GAL LACRAMIOARA GABRIELA	33	34	72102	72102	72102	Fânețe	Extravilan	2.880,00	240	-	-	-	780,00	780,00
1384	CLUJ	FLOREȘTI	COMUNA FLOREȘTI *)	22	533	-	-	-	Arabil	Extravilan	248,00	248	-	-	-	806,00	806,00
1385	CLUJ	FLOREȘTI	IANCU GAVRIL, ANTAL ELISABETA,CRISTINA,SZERELY ADRIANA STELAGOIA ANA,MARIA	22	41	74318	74318	74318	Arabil	Extravilan	2.880,00	240	-	-	-	780,00	780,00
1386	CLUJ	FLOREȘTI	MARIAN REMUS SILVIU,MARIAN BOGDAN,SERGIIU,MARIAN,BIANCA ANA	-	-	79196	79196	79196	Arabil	Extravilan	2.880,00	2154	-	-	-	7.000,50	25.062,39
									-	-	-	0	18.061,89	Impejnuire L = 127,70 ml, H = 1,70 m	-	-	-
1387	CLUJ	FLOREȘTI	CRISAN LUCIAN,CRISAN IOANA	22	63	63788	63788	63788	Arabil	Extravilan	4.280,00	833	-	-	-	2.707,25	2.707,25
1388	CLUJ	FLOREȘTI	FILIP OVIDIU,FILIP IOANA ALINA	-	-	72324	72324	72324	Arabil	Extravilan	860,00	427	-	-	-	1.387,75	3.887,96
									-	-	-	0	2.500,21	Impejnuire L = 6,08 ml, H = 1,70 m	-	-	-
1389	CLUJ	FLOREȘTI	FILIP OVIDIU,FILIP IOANA ALINA	-	-	72526	72526	72526	Arabil	Extravilan	180,00	91	-	-	-	295,75	24.877,14
									-	-	-	0	24.581,39	Impejnuire L = 59,80 ml, H = 1,70 m	-	-	-
1390	CLUJ	FLOREȘTI	VEIJA CORNEL	22	61	74972	74972	74972	Arabil	Extravilan	2.900,00	532	-	-	-	1.729,00	1.729,00
1391	CLUJ	FLOREȘTI	LAZAR FLAVIA,MONICA,FĂRCAȘ MIOARA,HETEA SINZIANA MELANIA	22	58	78169	78169	78169	Arabil	Extravilan	2.900,00	514	-	-	-	1.670,50	131.100,16
									-	-	-	0	111.29,66	Impejnuire L = 78,69 ml, H = 1,70 m	-	-	-
									-	-	-		104.650,00	Anexa P-1 S = 161 mp	-	-	-
									-	-	-		13.650,00	Anexa S = 42 mp	-	-	-
1392	CLUJ	FLOREȘTI	POP ADRIAN,SORIN	-	-	78211	78211	78211	Arabil	Extravilan	2.776,00	1405	-	-	-	4.566,25	4.566,25
1393	CLUJ	FLOREȘTI	COMUNA FLOREȘTI *)	22	533	-	-	-	Arabil	Extravilan	258,00	258	-	-	-	838,50	838,50
1394	CLUJ	FLOREȘTI	LUCACIU ROZALIA,LUCACIU CORNEL,OVIDIU,TIMBUȚ CORINA DELIA,LUCACIU CIPRIAN,GEORGE	22	60	78337	78337	78337	Arabil	Extravilan	2.880,00	2880	-	-	-	9.360,00	9.360,00
1395	CLUJ	FLOREȘTI	COMUNA FLOREȘTI *)	22	533	-	-	-	Arabil	Extravilan	1.875,00	1875	-	-	-	6.093,75	6.093,75
1396	CLUJ	FLOREȘTI	ANTON MARIA,DANIELA	-	-	64904	12263	64904	Arabil	Extravilan	2.826,00	2826	-	-	-	9.184,50	9.184,50

1397	CLUJ	FLOREȘTI	BĂLAJ HORIA DAN, CHIDEAN EMIL GAVRIL	22	55	70201	70201	70201	Anabil	Extravilan	2.580,00	2880	-	-	-	9.360,00	9.360,00
1398	CLUJ	FLOREȘTI	POP VICTOR TICU	22	54	66739	11960	66739	Anabil	Extravilan	2.900,00	2900	-	-	-	9.425,00	9.425,00
1399	CLUJ	FLOREȘTI	COMUNA FLOREȘTI *)	22	533	-	-	-	Anabil	Extravilan	1.866,00	1866	-	-	-	6.064,50	6.064,50
1400	CLUJ	FLOREȘTI	POP IOAN POP DOREL, POP SORIN	22	501	66912	9890	66912	Anabil	Extravilan	2.900,00	345	-	-	-	1.121,25	1.121,25
1401	CLUJ	FLOREȘTI	COMUNA FLOREȘTI *)	22	533	-	-	-	Anabil	Extravilan	318,00	318	-	-	-	1.033,50	1.033,50
1402	CLUJ	FLOREȘTI	POP DOREL, POP SORINA ANCA	-	-	79514	79514	79514	Anabil	Extravilan	1.991,00	174	-	-	-	565,50	565,50
1403	CLUJ	FLOREȘTI	SALANTĂ MARIUS CRISTIAN, SALANTĂ CRISTINA, POP DOREL, POP SORINA ANCA, MAIER MAXIM MIHAILA, MAIER MAXIM BOGDANA DENISA, CHIRA SEBASTIAN ALEXANDRU, CHIRA ANA MARIA, PETRICE ADRIAN VASILE, PETRICE CORNELIA	-	-	80187	80187	80187	Anabil	Extravilan	1.826,00	199	-	-	-	646,75	646,75
1404	CLUJ	FLOREȘTI	SALANTĂ MARIUS CRISTIAN, SALANTĂ CRISTINA	-	-	79508	79508	79508	Anabil	Extravilan	2.000,00	783	-	-	-	2.344,75	2.344,75
1405	CLUJ	FLOREȘTI	COMUNA FLOREȘTI *)	22	533	-	-	-	Anabil	Extravilan	344,00	344	-	-	-	1.118,00	1.118,00
1406	CLUJ	FLOREȘTI	DRÎNDA VASILE	-	-	54294	54294	54294	Anabil	Extravilan	2.722,00	104	-	-	-	338,00	338,00
1407	CLUJ	FLOREȘTI	DRÎNDA VASILE	-	-	54294	54294	54294	Anabil	Extravilan	2.722,00	15	-	-	-	48,75	48,75
1408	CLUJ	FLOREȘTI	COMUNA FLOREȘTI *)	21	519/1	-	-	-	Anabil	Extravilan	64,00	64	-	-	-	208,00	208,00
1409	CLUJ	FLOREȘTI	VMMR ELENA SRL	-	-	67242	2291/10	67242	Anabil	Extravilan	507,00	507	-	-	-	1.647,75	1.647,75
1410	CLUJ	FLOREȘTI	VMMR ELENA SRL	-	-	67182	2291/9	67182	Anabil	Extravilan	507,00	507	-	-	-	1.647,75	1.647,75
1411	CLUJ	FLOREȘTI	VMMR ELENA SRL	-	-	67225	2291/8	67225	Anabil	Extravilan	507,00	432	-	-	-	1.404,00	1.404,00
1412	CLUJ	FLOREȘTI	REMENYIK ILDIKO	-	-	67035	2291/7	67035	Anabil	Extravilan	507,00	263	-	-	-	854,75	854,75
1413	CLUJ	FLOREȘTI	BRÎȘAN CORNEL MIRCEA, BRÎȘAN GABRIELA MIHAELA	-	-	67228	2291/6	67228	Anabil	Extravilan	507,00	184	-	-	-	598,00	598,00
1414	CLUJ	FLOREȘTI	SUHALITCA VALERIU, SUHALITCA MARIA	-	-	67170	2291/5	67170	Anabil	Extravilan	507,00	108	-	-	-	351,00	351,00
1415	CLUJ	FLOREȘTI	NALBUȘ DANIELA	-	-	67153	67153	67153	Anabil	Extravilan	507,00	23	-	-	-	74,75	74,75
1416	CLUJ	FLOREȘTI	COMUNA FLOREȘTI *)	21	519/1	-	-	-	Anabil	Extravilan	35,00	35	-	-	-	113,75	113,75

1417	CLUJ	FLOREȘTI	CHIȘ IOAN LIVIU, CHIȘ ANGELA MARIA, OPRIS NICOLAE AURELIAN, SUHALITCA VALERIU, SUHALITCA MARIA, MILEAN RADU CRISTIAN, MIC MARIA NICOLETA, BRISAN CORNEL MIRCEA, BRISAN GABRIELA MIHAELA, REMENYIK ILDIKO, VIRM ELENA SRLNALBUȘ DANIELA	-	-	2291/11	67321	Anabil	Extravilan	685,00	553	-	-	-	1,797,25	1,797,25
1418	CLUJ	FLOREȘTI	URSU ADRIAN, TRIF IOAN ANDREI, TRIF ANCA, ANDREEA, FILIPAȘ TODERICĂ, FILIPAȘ, LENUȚA	21	27	63092	63092	Anabil	Extravilan	5.717,00	5565	-	-	-	18.086,25	18.086,25
1419	CLUJ	FLOREȘTI	COMUNA FLOREȘTI *)	21	519/1	-	-	Anabil	Extravilan	807,00	807	-	-	-	2.622,75	2.622,75
1420	CLUJ	FLOREȘTI	TANȚĂU SORINA LILIANA	-	-	75144	75144	Anabil	Extravilan	1.061,00	1061	-	-	-	3.448,25	3.448,25
1421	CLUJ	FLOREȘTI	CRISAN ADRIANA VALERIA, CRISAN VASILE	-	-	75145	75145	Anabil	Extravilan	1.061,00	1061	-	-	-	3.448,25	3.448,25
1422	CLUJ	FLOREȘTI	BUZGARU VASILE, BUZGARU ANDREEA MIHAELA	-	-	75146	75146	Anabil	Extravilan	1.061,00	1061	-	-	-	3.448,25	3.448,25
1423	CLUJ	FLOREȘTI	BUCUR CORNEL TUDOREL	-	-	75147	75147	Anabil	Extravilan	1.061,00	1061	-	-	-	3.448,25	3.448,25
1424	CLUJ	FLOREȘTI	TANȚĂU SORINA LILIANA, CRISAN ADRIANA VALERIA, CRISAN VASILE, BUCUR CORNEL TUDOREL, BUZGARU VASILE, BUZGARU ANDREEA MIHAELA	-	-	75148	75148	Anabil	Extravilan	1.516,00	1332	-	-	-	4.329,00	4.329,00
1425	CLUJ	FLOREȘTI	ISTRATE COSMIN SEBASTIAN, ISTRATE CAMELIA CĂLINA	-	-	70406	70406	Anabil	Extravilan	841,00	126	-	-	-	409,50	409,50
1426	CLUJ	FLOREȘTI	MAN ALIN IONUȚ, MAN IOANA SABINA	-	-	70403	70403	Anabil	Extravilan	800,00	36	-	-	-	117,00	117,00
											0	-	2.600,00	-	-	6.693,96
												-	3.976,96	-	-	
											336	-	-	-	1.092,00	
											0	-	9.367,49	-	-	
												-	748.800,00	-	-	
												-	6.825,00	-	-	
												-	9.750,00	-	-	
												-	7.800,00	-	-	
1427	CLUJ	FLOREȘTI	BRICIU ALIN NICOLAE, BRICIU IRINA AURITA	-	-	70402	70402	Anabil	Extravilan	1.200,00	336	-	-	-	1.092,00	783.634,49
1428	CLUJ	FLOREȘTI	PINTEA CRISTIAN VIOREL, PINTEA RARES IOAN	-	-	64136	64136	Anabil	Extravilan	1.007,00	839	-	-	-	2.726,75	2.726,75

1429	CLUJ	FLOREȘTI	PINTEA LAURENȚIU VASILE	-	-	64137	64137	64137	Arabil	Extravilan	1.006,00	619	-	-	-	2.011,75	2.011,75
1430	CLUJ	FLOREȘTI	DOBRESCU RAOUL	-	-	64138	64138	64138	Arabil	Extravilan	1.006,00	460	-	-	-	1.495,00	17.008,29
1431	CLUJ	FLOREȘTI	PAȘCA VASILE VALENTIN, PAȘCA ELENA MARIA	-	-	64139	64139	64139	Arabil	Extravilan	1.007,00	278	-	-	-	903,50	12.452,35
1432	CLUJ	FLOREȘTI	CODREANU EUGENIA ADRIANA	-	-	64140	64140	64140	Arabil	Extravilan	1.007,00	23	-	-	-	74,75	2.839,23
1433	CLUJ	FLOREȘTI	PINTEA CRISTIAN VIOREL, PINTEA RARES IOAN, PINTEA LAURENȚIU VASILE, DOBRESCU RAOUL, PAȘCA VASILE VALENTIN, PAȘCA ELENA MARIA, CODREANU EUGENIA ADRIANA	-	-	64135	64135	64135	Arabil	Extravilan	744,00	693	-	-	-	2.252,25	2.252,25
1434	CLUJ	FLOREȘTI	COMUNA FLOREȘTI *)	21	519/1	-	-	-	Arabil	Extravilan	211,00	211	-	-	-	683,75	683,75
1435	CLUJ	FLOREȘTI	OLTEAN VICTOR, MANGĂU ROZALIA	-	-	62748	62748	62748	Arabil	Extravilan	2.900,00	2900	-	-	-	9.425,00	9.425,00
1436	CLUJ	FLOREȘTI	MIHU MARIUS TUDOR, SCARLAT JULEAN ADRIANA, ABRUDAN EMILIA TAMARA	-	-	73291	73291	73291	Arabil	Extravilan	2.820,00	2820	-	-	-	9.165,00	9.165,00
1437	CLUJ	FLOREȘTI	COMUNA FLOREȘTI *)	21	519/1	-	-	-	Arabil	Extravilan	11.430,00	1143	-	-	-	3.714,75	3.714,75
1438	CLUJ	FLOREȘTI	OLTEAN NICOLAE, OLTEAN PETRU	21	1610202	71876	71876	71876	Arabil	Intravilan	2.880,00	2620	-	-	-	476.840,00	476.840,00
1439	CLUJ	FLOREȘTI	OLTEAN IOAN, OLTEAN MARIA	-	-	79230	79230	79230	Arabil	Extravilan	2.880,00	233	-	-	-	757,25	757,25
1440	CLUJ	FLOREȘTI	CRISTEA NINEL, ȘUTA ADRIANA CORINA	-	-	82504	82504	82504	Arabil	Extravilan	754,00	320	-	-	-	1.040,00	1.040,00
1441	CLUJ	FLOREȘTI	CRISTEA NINEL, ȘUTA ADRIANA CORINA	-	-	83276	83276	83276	Arabil	Extravilan	1.576,00	1133	-	-	-	3.682,25	3.682,25
1442	CLUJ	FLOREȘTI	ROITAR NICOLETA, ROTAR VASILE	-	-	83277	83277	83277	Arabil	Extravilan	550,00	483	-	-	-	1.569,75	30.614,77
1443	CLUJ	FLOREȘTI	COROJAN EMIL, DOREL, COROJAN ESTERA	-	-	70977	70977	70977	Arabil	Extravilan	4.139,00	528	-	-	-	1.716,00	1.716,00
1444	CLUJ	FLOREȘTI	COMUNA FLOREȘTI *)	21	519/1	-	-	-	Arabil	Extravilan	35,00	33	-	-	-	107,25	107,25

1445	CLUJ	FLOREȘTI	MARC LETITIA LUCIA, MARC VASILE DAN	-	-	62824	62824	62824	Arabil	Extravilan	400,00	400	-	-	-	1.300,00	14.296,67
									-	-	-	0	-	Impejnuire L = 91,89 ml, H = 1,70 m	-	-	-
1446	CLUJ	FLOREȘTI	SERBAN MARIA BEATRICE	-	-	62823	62823	62823	Arabil	Extravilan	5.355,00	1110	-	-	-	3.607,50	3.607,50
1447	CLUJ	FLOREȘTI	COROJAN EMIL DOREL, DASCĂL LUCIA, COROJAN CORINA, SULEA HORIA PETRU	21	519/1/3	80359	80359	80359	Arabil	Extravilan	2.900,00	1796	-	-	-	5.837,00	5.837,00
1448	CLUJ	FLOREȘTI	COMUNA FLOREȘTI *)	21	519/1	-	-	-	Arabil	Extravilan	847,00	847	-	-	-	2.752,75	2.752,75
1449	CLUJ	FLOREȘTI	COROJAN EMIL DOREL, COROJAN ESTERA	-	-	61199	61199	61199	Arabil	Extravilan	3.600,00	3302	-	-	-	10.731,50	10.731,50
1450	CLUJ	FLOREȘTI	COMUNA FLOREȘTI *)	21	519/1	-	-	-	Arabil	Extravilan	5.726,00	5726	-	-	-	18.609,50	18.609,50
1451	CLUJ	FLOREȘTI	COROJAN EMIL DOREL, DASCĂL LUCIA, COROJAN CORINA, SULEA HORIA PETRU	21	519/1/2	80358	80358	80358	Arabil	Extravilan	11.600,00	3358	-	-	-	10.913,50	10.913,50
1452	CLUJ	FLOREȘTI	COMUNA FLOREȘTI *)	20	507	-	-	-	Arabil	Extravilan	2.418,00	2418	-	-	-	7.888,50	20.958,42
									-	-	-	0	-	Impejnuire L = 149,95 ml, H = 1,50 m	-	-	-
									-	Curți-construcții	78,00	78	-	-	-	15.210,00	
1453	CLUJ	FLOREȘTI	COMUNA FLOREȘTI *)	20	508	-	-	-	-	-	-	0	-	Impejnuire L = 25,55 ml, H = 1,50 m	-	-	27.192,33
									-	-	-	-	-	Anexă S = 15 mp	-	-	-
									-	-	-	-	-	Anexă S = 15 mp	-	-	-
1454	CLUJ	FLOREȘTI	MUREȘAN IOAN	-	-	82846	82846	82846	Fănețe	Extravilan	22.500,00	1286	-	-	-	4.179,50	4.179,50
1455	CLUJ	FLOREȘTI	MIRON VASILE, MIRON VIORTEL, CORDOȘ EUGENIA	20	501/1	80370	80370	80370	Arabil	Extravilan	4.680,00	872	-	-	-	2.834,00	2.834,00
1456	CLUJ	FLOREȘTI	COMUNA FLOREȘTI *)	20	502	-	-	-	Fănețe	Extravilan	1.433,00	1433	-	-	-	4.657,25	4.657,25
1457	CLUJ	FLOREȘTI	COMUNA FLOREȘTI *)	20	502	-	-	-	Fănețe	Extravilan	249,00	249	-	-	-	809,25	14.254,54
									-	-	-	0	-	Impejnuire L = 63,19 ml, H = 1,60 m	-	-	13.445,29





1464	CLUJ	FLOREȘTI	COMUNA FLOREȘTI *)	20	502	-	-	Fănețe	Extravilan	388,00	388	-	-	-	-	1.261,00	17.072,02
											0	0	7.686,02	0	-	-	
													8.125,00				
								Curți-construcții	Extravilan	916,00	379	-	-	-	-	1.231,75	
											0	0	6.586,14				50.957,89
													403.600,00				
													2.600,00				
								Fănețe	Extravilan	828,00	828	-	-	-	-	2.691,00	
											0	0	310.630,00				46.370,51
													5.833,91				
													7.815,60				
								Fănețe	Extravilan	610,00	610	-	-	-	-	1.982,50	
											0	0	1.741,38				3.723,88
								Fănețe	Extravilan	480,00	480	-	-	-	-	1.560,00	
											0	0	9.336,70				37.286,70
													263.900,00				



1472	CLUJ	FLOREȘTI	HASHU RADU VIOREL	20	502/11	51284	51284	51284	Făețe	Extravilan	959,00	585	-	-	-	-	1.901,25	42.164,15
												0	Impejmuire L = 69,8 ml, H = 1,50 m	6.098,90	-	-		
													Casă tip P S = 28 mp	25.480,00	-	-		
													Fântână H = 20 ml	8.684,00	-	-		
												599	-	-	-	-	1.946,75	48.194,42
1473	CLUJ	FLOREȘTI	RUSU GAVRIL RUSU MARIA	20	502/11	51285	51285	51285	Făețe	Extravilan	959,00	0	Impejmuire L = 69,74 ml, H = 1,80 m	19.745,87	-	-		
													Casă tip P S = 28 mp	25.480,00	-	-		
													Latrînă S = 2 mp	1.021,80	-	-		
												405	-	-	-	-	1.316,25	128.355,93
1474	CLUJ	FLOREȘTI	RUSU VASILE RUSU ANA	20	502/11	51286	51286	51286	Făețe	Extravilan	480,00	0	Impejmuire L = 38,18 ml, H = 1,60 m	3.557,89	-	-		
													Casă tip P S = 38 mp	118.560,00	-	-		
													Anexă S = 12 mp	3.900,00	-	-		
													Latrînă S = 2 mp	1.021,80	-	-		



1481	CLUJ	FLOREȘTI	LEHENE DAN RĂZYANLEHENE GIZELA KARINA*	-	-	59094	59094	Fănete	Extravilan	464,00	293	-	-	502,25	66.962,82
											0	Impejorative L = 4,15 m, H = 1,60 m	10.406,97		
												Casa tip P S = 17 mp	53.040,00		
												Terasă S = 4 mp	2.563,60		
								Curți-construcții	Extravilan	464,00	221	-	-	718,25	
1482	CLUJ	FLOREȘTI	NEMES CĂTĂLINA IOANA,NEMES OVIDIU	-	-	59089	59089				0	Impejorative L = 31,49 m, H = 2,00 m	29.065,27		493.333,62
												Casa tip P+M S = 52 mp	324.480,00		
												Terasă S = 3 mp	68.854,50		
												Fosa septică V = 21 mc	70.215,60		

1483	CLUJ	FLOREȘTI	BRIE IULIU BRIE MARIA	-	-	59095	59095	322	-	-	-	-	-	-	1.046,50	81.050,22
								0	Impejnuire L = 44,38 ml, H = 1,10 m	1.2.299,72	-	-	-	-	-	-
									Casă tip P+M S = 36 mp	655.200,00	-	-	-	-	-	-
									Latră S = 2 mp	1.092,00	-	-	-	-	-	-
									Latră S = 2 mp	1.092,00	-	-	-	-	-	-
								197	-	-	-	-	-	640,25	-	-
								0	Impejnuire L = 25 ml, H = 2,30 m	24.518,00	-	-	-	-	-	-
									Casă S = 48 mp	43.680,00	-	-	-	-	-	-
									Platformă pavată S = 59 mp	25.924,60	-	-	-	-	-	-
								341	-	-	-	-	-	1.108,25	-	7.393,18
								0	Impejnuire L = 47,21 ml, H = 1,60 m	6.284,93	-	-	-	-	-	-
								168	-	-	-	-	-	546,00	-	6.593,05
								0	Impejnuire L = 25,98 ml, H = 1,75 m	6.047,05	-	-	-	-	-	-
								358	-	-	-	-	-	1.163,50	-	30.013,72
								0	Impejnuire L = 48,88 ml, H = 1,50 m	6.100,22	-	-	-	-	-	-
									Casă tip P S = 25 mp	2.275,00	-	-	-	-	-	-
								143	-	-	-	-	-	464,75	-	5.140,68
								0	Impejnuire L = 23,44 ml, H = 1,50 m	4.675,93	-	-	-	-	-	-
1484	CLUJ	FLOREȘTI	CIREBEA POMPILIU/CIREBEA ELENA	-	-	59090	59090	475,00	-	-	-	-	-	-	-	-
1485	CLUJ	FLOREȘTI	CIREBEA POMPILIU/CIREBEA ELENA	-	-	59096	59096	452,00	-	-	-	-	-	-	-	-
1486	CLUJ	FLOREȘTI	ANDREICA HORIA AUREL/ANDREICA CONSTANTA	-	-	59091	59091	479,00	-	-	-	-	-	-	-	-
1487	CLUJ	FLOREȘTI	ANDREICA HORIA AUREL/ANDREICA CONSTANTA	-	-	59097	59097	449,00	-	-	-	-	-	-	-	-
1488	CLUJ	FLOREȘTI	OPREAN DUMITRU/OPREAN VICTORIA	-	-	59092	59092	482,00	-	-	-	-	-	-	-	-

1489	CLUJ	FLOREȘTI	OPREAN DUMITRU, OPREAN VICTORIA	-	-	59098	59098	Făețe	Extravilan	446,00	375	-	-	-	1.218,75	15.814,57
											0	Impejmare L = 31,75 ml, H = 1,50 m	10.324,02	-		
												Anexă S = 10 mp	3.250,00	-		
												Latră S = 2 mp	1.021,80	-		
1490	CLUJ	FLOREȘTI	MEȘAN OCTAVIAN, MEȘAN NICOLETA, ANCA	-	-	59093	59093	Făețe	Extravilan	463,00	114	-	-	-	370,50	5.299,11
											0	Impejmare L = 20,59 ml, H = 1,80 m	4.928,61	-		
1491	CLUJ	FLOREȘTI	CRISAN TEOFIL, CRISAN MARIA	-	-	59099	59099	Făețe	Extravilan	464,00	434	-	-	-	1.410,50	10.137,35
											0	Impejmare L = 58,27 ml, H = 1,80 m	8.726,85	-		
1492	CLUJ	FLOREȘTI	MIC CĂTĂLINA IOANA, NEMES OVIDIU, CRISAN TEOFIL, CRISAN MARIA, OPREAN DUMITRU, OPREAN VICTORIA, ANDREICA HORIA AUREL, ANDREICA CONSTANȚA, BRIE IULIU, BRIE MARIA, CIREBEA POMPILIU, CIREBEA ELENA, RIȚI VALER RIȚI FLORICA, TECAR VICTOR, TECAR AURELIA, MEȘAN OCTAVIAN, MEȘAN NICOLETA ANCA	-	-	59100	59100	Drum	Extravilan	189,00	189	-	-	-	614,25	614,25
1493	CLUJ	FLOREȘTI	MUREȘAN IOAN	-	-	82846	82846	Făețe	Extravilan	22.500,00	2975	-	-	-	9.668,75	9.668,75
1494	CLUJ	FLOREȘTI	COMUNA FLOREȘTI *)	20	497	-	-	Pașune	Extravilan	114,00	63	-	-	-	204,75	204,75

1495	CLUJ	FLOREȘTI	COMUNA FLOREȘTI - DOMENIUL PRIVAT	20	497	83611		Păune	Extravilan	33.562,00	33562	-	-	-	-	109.076,50	389.069,15									
																		0	76.867,65	Impunare L=513,27 ml, H=1,80 m	0	-	-	-	-	-
																			19.500,00	Anexă S=60 mp		-	-	-	-	-
																			23.725,00	Anexă S=73 mp		-	-	-	-	-
																			24.050,00	Anexă S=74 mp		-	-	-	-	-
																			13.975,00	Sopron S=43 mp		-	-	-	-	-
																			10.400,00	Magazie S=32 mp		-	-	-	-	-
1496	CLUJ	FLOREȘTI	TODEA NICU DORIN, TODEA IONELA LIOARA	-	-	83611		Curti-construite	Intravilan	2.314,00	2	-	-	-	-	390,00	390,00									
								Arabil	Intravilan	5.092,00	0	-	-	-	0,00	-										
1497	CLUJ	FLOREȘTI	COMUNA FLOREȘTI *)	20	502	-		Fănețe	Extravilan	92,00	92	-	-	-	-	299,00	1.774,14									
								-	-	-	0	1.475,14	-	-	-	-										
1498	CLUJ	FLOREȘTI	COMUNA FLOREȘTI - DOMENIUL PRIVAT, PAROHIA CU HRAMUL "SFANTUL PROOROC DANIEL"	-	-	55117 51399	55117 51399	Drum	Intravilan	69,00	69	-	-	-	-	13.655,00	13.655,00									



1499	CLUJ	FLOREȘTI	IRIMES PETRU NICOLAE	57	1517	-	-	Curți-construcții	Intravilan	663,00	250	-	-	-	-	48.750,00	182.880,30
											0	Imprejmuire L = 46,50 ml, H = 1,70 m	12.450,30	-	-		
												Casă S = 39 mp	121.686,00	-	-		
1500	CLUJ	FLOREȘTI	HUZA AURORA	-	-	80228	80228	Arabil	Intravilan	5.951,00	457	-	-	-	-	89.115,00	93.140,55
											0	Imprejmuire L = 46,08 ml, H = 1,50 m	4.025,55	-	-		
1501	CLUJ	FLOREȘTI	AUTOTRANSILVANIA SRL	-	-	54933	54933	Arabil	Intravilan	3.405,00	862	-	-	-	-	168.090,00	525.926,70
											0	Platformă asfaltată S = 639 mp	304.866,90	-	-		
												Panou publicitar S = 1 mp	999,70	-	-		
												Panou publicitar S = 1 mp	999,70	-	-		
												Platformă pavată S = 116 mp	50.970,40	-	-		

1502	CLUJ	FLOREȘTI	INFINITY LANDS SRL	-	79942	-	79942	Arabil	Intervilan	3.116,00	206	-	-	-	40.170,00	55.621,16
				-	79942	-	79942	-	-	-	0	-	10.264,16	-	-	-
				-	83925	-	83925	Curți-construcții	Intervilan	2.848,00	106	-	5.187,00	-	20.670,00	67.871,70
				-	83925	-	83925	-	-	-	0	-	22.900,80	-	-	-
				-	83925	-	83925	-	-	-	-	-	9.064,90	-	-	-
				-	83925	-	83925	-	-	-	-	-	3.879,20	-	-	-
				-	83925	-	83925	-	-	-	-	-	5.338,60	-	-	-
				-	83925	-	83925	-	-	-	-	-	5.998,20	-	-	-
1504	CLUJ	FLOREȘTI	MUREȘAN IOAN,MUREȘAN ALEXANDRINA IULIA,TALIA TILES SRL,BILASCO STEFAN,MIXT LOGISTIC SRL,COMUNA FLOREȘTI - DOMENIUL PRIVAT	-	53036	-	53036	Arabil	Intervilan	2.486,00	77	-	-	15.015,00	51.751,70	
				-	53036	-	53036	-	-	-	0	-	36.736,70	-	-	-
				-	81777	-	81777	Curți-construcții	Intervilan	692,00	74	-	-	14.430,00	82.472,17	
				-	81777	-	81777	-	-	-	0	-	18.241,12	-	-	-
				-	81777	-	81777	-	-	-	-	-	5.876,00	-	-	-
				-	81777	-	81777	-	-	-	-	-	7.430,15	-	-	-
				-	81777	-	81777	-	-	-	-	-	2.109,20	-	-	-
				-	81777	-	81777	-	-	-	-	-	12.404,60	-	-	-
				-	81777	-	81777	-	-	-	-	-	2.999,10	-	-	-
1506	CLUJ	FLOREȘTI	I&I CONDOR SOLUTION SRL	-	74287	-	74287	Curți-construcții	Intervilan	500,00	43	-	-	8.385,00	15.431,05	
				-	74287	-	74287	-	-	-	0	-	7.046,05	-	-	-







1521	CLUJ	FLOREȘTI		85198	85198	Curți-construcții	Intravilan	8.945,00	177		16.643,38	-	34.515,00	1.983.033,98
<p>CRISTAL TURISM SRL FERMA MOSU SRL QUEEN INDUSTRIES SRL SUBLIME ENTERPRISE SRL CRISAN LIVIU IOAN PODARIU VULTURAR HORATIUDAN PODARIU VULTURAR ALINA LAPUȘTE EMIL CRISTIAN LĂPUȘTE ILDIKO CREȚA GABRIEL ALEXANDRU CREȚA BIANCA ALEXANDRA OLIVIA LUCIAN AVRAM LORINTIU ANAMARIA CIONT ROMEO GABRIEL CIONT MARIA MARCU NICULINA CLAUDIA TĂȚAR IRINA TĂȚAR GHEORGHE ACHIMAS ANDREI EMIL ACHIMAS ALINA CRISTINA HIDEG DOMINIC HIDEG TUNDE ILONA HINCULOVA IULITA NEMES MARIA VIERIU DENIS GABRIEL W BUILDINGS SRL POP DAN VIAD CALUGAR CATALINA ANDREEA HRIMIU C PAUL MIHA HRIMIU C SMARANDA CLAUDIA POP VALENTIN POP ANDREA MARIA MIRON SAMUEL MIRON SAMARIA MOLDOVAN ANA MOLDOVAN MARIN LĂPUȘTE EMIL CRISTIAN LĂPUȘTE ILDIKO NIFON LIGHTING SRL ALDEGO SERV SRL CRISTEA MARIUS CRISTIAN CARPOY ALEXANDRU MIRON SAMARIA MIRON SAMUEL BOGDAN PETRU BOGDAN ANA POPA MĂDĂLIN FLORIN POPA LARIȘA MARIA BURZO GEORGE CRISTIAN BURZO DIANA MARIA ASCHELEAN RADU ASCHELEAN ANICA NELICA CIONT ROMEO GABRIEL CIONT MARIA FARCAS MARIUS ADRIAN MIHAISTĂNILĂ DIANA GEORGETA LUPSE DANIEL LUPSE LIVIA BARTA ROTOND IOAN BARTA SĂRKOZI HENRIETTA PETRIȘA ALEXANDRU VALENTIN RĂDUCAN NARCISA ANISOARA STIRBAN ERGICA FENESAN DENISA DORLIANA VIERIU DENIS GABRIEL SERESTYEN LORAND CRISTIAN SERESTYEN DIANA VIORELIA BOGȘA MIRELA ALEXANDRA HOBLE CĂLINA ALEXANDRA OPRȘAN LAURA FLORENTINA MUREȘAN SOFIN IOAN MUREȘAN ANCA IOANA GHIBRIL CUTEAN OVIDIU VLĂDUȚ GHIBRIL CUTEAN ADRIAN MUREȘAN SOFIN IOAN MUREȘAN ANCA IOANA HOJZA IOAN ARY ALPIRIAN MIHAILĂN VAI MIHAELA ALEXANDROVICI DIANA ALEXANDROVICI DANIELA KEREREȘ EDUARD ANDREI HODREA COSMIN ARELIAN LUNG MARCELLUNG FELICIA MARCU IOAN VĂMĂRĂȘAN ANA MIAN STANCA MIAN ALEXANDRU DANIEL MARCO OVIDIU CRĂCIUN MĂRCU CRISTINA MICU LORDEDANA RAMONA TANYUUA WARCHELTANYUUA CORNELIA MICU LORDEDANA RAMONA ACOPIOCARU EUGENIU MOLDOVAN JECAN CARMEN MAGUREAN SIMON MAGUREAN LIVIA ANA ADRIANA POLYVA SRL LĂVLA VGLAS SRL DIRZU NICU DIRZU LAVINIA TANTA IULIA ANDRADADANCIU REMUS GABRIEL DANCIU RAMONA IOANA ȘDEORNA DAVID ALEXANDRU ȘDEORNA ROXANA ELENA IHRIT CRINA TAKĂCS ISTVAN TAKĂCS ALINA ADRIANA PASCUTA MONICA LA VINIADAMACUS ROMEO IOAN CRISZTEA CAMELIA VERONICA ANA ȘTEFCO CORNEL ȘTEFCO VICTORITA POP VALENTIN POP ANDREA MARIA NEGRU RAREȘ BOGDAN NEGRU RĂLUCIA LIVIA CRISZTEA CAMELIA VERONICA ANA ARMEAN ADRIAN ILEAS COR DIAS DXX SRL SĂRKOZI FERENC SĂRKOZI BOGLĂR MARIA MOIGRĂDAN GHEORGHE MOIGRĂDAN OLIMPIA VGLAS SRL MOIGRĂDAN ANGELA NISTOR ARDELEAN IOAN NISTOR COSMIN SANDA LUPȘAN ȘTEFAN LUPȘAN ANGELA POPEȘCU GEORGIAN RAZVAN BOGNERIUC IULIAN DANUȚ BOGNERIUC DIANA ROXANA ȘOMUȘAN SIMONA ANAMARIA PODARIU VULTURAR HORATIUDAN PODARIU VULTURAR ALINA CHIRILIA ANDREEA TULIA CHIRILIA PAUL NICOLAE NISTOR ARDELEAN IOAN NISTOR COSMIN SANDA ALEXANDROVICI DANIELA NEGRU RAREȘ BOGDAN NEGRU RĂLUCIA LIVIA JOLDIȘ FLAVIUS ADRIAN Muntean NUTA OROȘ LEVENTE ZOIL TAN OROȘ OROȘ LYA ȘOMUȘAN SIMONA ANAMARIA GHURGHU COSTEL GHEORGHE GHURGHU IULIANA MUREȘAN NICOLETA LUPȘAN ȘTEFAN LUPȘAN ANGELA BODALE HORATIU MIHA BODALE CARMEN DIANA BOGDAN HORIA ANDREI SANDU OANA ELENA JICHIL CONSTANTIN BOZINTAN ADRIAN GEORGE PUȘCĂȘ TEODORA ARABELA PUȘCĂȘ IOAN ALEXANDRU PETER ȘTEFAN PETER LIANA DENISA OANA MARIUS GRIGUTA IJMREI LUCIA MISAN CARMEN MISA N MARIUS CALIN COSTANDIN MARIUS SIMON COSTANDIN BENAMIN IOAN KATESARA CONȘTRUCȚ SRL BOGDAN CRISTIAN PAUL BOGDAN CRISTINA ELENA TAKĂCS ISTVAN TAKĂCS ALINA ADRIANA PETER EMILIA SORANA GRADINARU ȘTEFAN GRADINARU AURICA GHINDRIȘ MARIA BRAD CARMEN SABINA DEMENY ALEXANDRA LIANA HODOROGA LENUTA DANYUTA HODOROGA DOREL ADRIAN GHIRISAN TRAIAN GHIRISAN MARIA MOISAN SERGIU NICOLAE MOISAN MARIANA SAPĂCAN MARIUS OVIDIU SAPĂCAN MARIUS OVIDIU BUNEA VASILE BUNEA OLGUTA LENUTA GHIOR RADU GHIOR IOANA ANDREEA BOZINTAN</p>														

1522	CLUJ	FLOREȘTI	ADRIAN GEORGE CHISELITA SILVIA, TAMMOJA SVEN, RAD RĂZVAN COSMIN, MOISAN SERGIU NICOLAE, MOISAN MARIANA, ALPEGO SERV SRL, CRETA GABRIEL ALEXANDRU, CRETA BIANCA ALEXANDRA, CRETU TRAIAN, CRETU CORINA MARGARETA, ILSEI MARCEL VALENTIN, ZETU ELISA RALUCA, CONSTANTIN ANA EMILIA, DANCĂ CRISTINA LĂCRĂMOARĂ, DANCĂ CALIN, UNGUREANU ILEANA, LUTIC STELIAN, BRAD CARMEN SABINA, UNGUREANU ANDREI, UNGUREANU LORETA ȘTEFANIA, ILIEȘ DANIEL, FLORIN IONUT COSMIN, ILIEȘ DANIEL FLORIN	-	83642	-	Anabil	Intravilan	1.119,00	22	-	Imprejmuire L = 5,51 ml, H = 2,00 m	2.131,71	-	4.290,00	16.917,91
									-	0	-	Platformă betonată S = 22 mp	10.496,20	-	-	-
1523	CLUJ	FLOREȘTI	CRISTAL TURISM SRL, FERMA MOSU SRL, QUEEN INDUSTRIES SRL, SUBLIME ENTERPRISE SRL	-	83642	-	Curtii-construcții	Intravilan	1.499,00	82	-	-	-	15.900,00	86.108,50	
									-	0	-	Imprejmuire L = 27,56 ml, H = 2,00 m	10.817,17	-		-
1524	CLUJ	FLOREȘTI	ACC INVEST SRL, BOB INTERNATIONAL GROUP SRL	-	62106	-	Curtii-construcții	Intravilan	1.321,00	86	-	-	16.770,00	62.162,67		
									-	0	-	Platformă pietruită S = 60 mp	18.486,00		-	-

1525	CLUJ	FLOREȘTI	METRO CASH & CARRY ROMANIA SRL	-	-	-	-	-	-	Curți-construcții	Intravilan	44.428,00	1248	-	-	41.030,60	Platformă betonată S = 86 mp	-	-	243.360,00	810.523,74
				80093	80093	-	-	-	-				0			553.913,10	Platformă asfaltată S = 1,16 mp				
													613			13.250,64	Împrejmuire L = 34,25 ml, H = 2,00 m				
													3.930,00				-			119.535,00	
													0			14.040,00	Post trafic S = 1,2 mp				
																17.694,22	Panou publicitar S = 2 mp				
													2107			26.373,61	Împrejmuire L = 68,17 ml, H = 2,00 m				
													58.500,00				-			410.865,00	
														0		10.374,00	Panou publicitar S = 1 mp				421.239,00
													51726				-				
													51666				-				1.050.868,00
													51704				-				1.163.526,00
													50336				-				1.425.185,84
													277.011,00				-				
													0			56.297,80	Platformă asfaltată S = 118 mp				
																33.397,00	Platformă asfaltată S = 70 mp				
																88.740,60	Platformă asfaltată S = 186 mp				
																140.608,00	Platformă pavată S = 320 mp				
																9.458,80	Toarnă publicitar S = 1 mp				
																761.540,00	Spațiu comercial S = 202 mp				
																6.300,00	Avizaj S = 20 mp				
																39.848,64	Împrejmuire L = 103 ml, H = 1,60 m				



1531	CLUJ	FLOREȘTI	CHIȘ IOAN CĂTĂLINCHEȘ HONORIA OLIVIA	-	-	63570	63570	Arabil	Intravilan	140,00	140	-	-	27.300,00	94.094,00
1532	CLUJ	FLOREȘTI	CHIȘ IOAN CĂTĂLINCHEȘ HONORIA OLIVIA	-	-	62982	62982	Curți-construcții	Intravilan	1.346,00	22	-	-	4.290,00	8.716,50
1533	CLUJ	FLOREȘTI	COMUNA FLOREȘTI *)	59	1553	-	-	Arabil	Intravilan	85,00	85	-	-	16.575,00	57.128,50
1534	CLUJ	FLOREȘTI	COMUNA FLOREȘTI - DOMENIUL PRIVAT	-	-	55971	55971	Arabil	Extravilan	61,00	61	-	-	198,25	29.301,35
1535	CLUJ	FLOREȘTI	EPINVEST SRL CLUJ NAPOCA	-	-	55972	55972	Curți-construcții	Intravilan	2.075,00	109	-	-	21.255,00	71.973,46
1536	CLUJ	FLOREȘTI	MERCE REAL ESTATE SRL	-	-	50060	50060	Curți-construcții	Intravilan	3.010,00	225	-	-	43.875,00	164.770,22
1537	CLUJ	FLOREȘTI	COMUNA FLOREȘTI *)	59	1565	-	-	Arabil	Intravilan	12,00	12	-	-	2.340,00	2.340,00
1538	CLUJ	FLOREȘTI	OPORTUNITY INVESTMENT LAND	-	-	59119	59119	Arabil	Intravilan	755,00	696	-	-	135.720,00	135.720,00
1539	CLUJ	FLOREȘTI	NAGY LORINCZ BALAZS	-	-	62792	62792	Arabil	Intravilan	1.303,00	1034	-	-	201.630,00	201.630,00
1540	CLUJ	FLOREȘTI	DEZSO MARIA	-	-	58049	58049	Vie	Intravilan	600,00	467	-	-	91.065,00	91.065,00

1541	CLUJ	FLOREȘTI	FODOR ILDIKO	-	-	56103	56103	56103	Arabil	Intravilan	5.845,00	5.692	-	-	1.035.944,00	1.035.944,00
1542	CLUJ	FLOREȘTI	COMUNA FLOREȘTI *)	59	1565	-	-	-	Arabil	Intravilan	385,00	385	-	-	75.075,00	75.075,00
1543	CLUJ	FLOREȘTI	POLLUS TRANSILVANIA COMPANIE DE INVESTIȚII SA	-	4622/3/1	50336	50336	50336	Curți-construcții	Intravilan	277.011,00	579	-	-	112.905,00	291.294,90
												0	Platformă asfaltată S = 579 mp	178.389,90		
1544	CLUJ	FLOREȘTI	COMUNA FLOREȘTI *)	59	1578	-	-	-	Fânețe	Intravilan	708,00	708	-	-	138.060,00	361.714,60
1545	CLUJ	FLOREȘTI	UNIVERSITATEA DE ȘTIINȚE AGRICOLE ȘI MEDICINA VETERINARĂ CLUJ NAPOCA - DOMENIU PRIVAT	59	1571(PARTIAL)	83761	83761	83761	Arabil	Intravilan	25.568,00	41	-	-	7.995,00	7.995,00
1546	CLUJ	FLOREȘTI	UNIVERSITATEA DE ȘTIINȚE AGRICOLE ȘI MEDICINA VETERINARĂ CLUJ NAPOCA - DOMENIU PRIVAT	59	1571(PARTIAL)	83761	83761	83761	Arabil	Intravilan	25.568,00	13309	-	-	2.422.238,00	2.422.238,00
1547	CLUJ	FLOREȘTI	UNIVERSITATEA DE ȘTIINȚE AGRICOLE ȘI MEDICINA VETERINARĂ CLUJ NAPOCA - DOMENIU PRIVAT	59	1571(PARTIAL)	83764	83764	83764	Arabil	Intravilan	174,00	174	-	-	33.580,00	33.580,00
1548	CLUJ	FLOREȘTI	UNIVERSITATEA DE ȘTIINȚE AGRICOLE ȘI MEDICINA VETERINARĂ CLUJ NAPOCA - DOMENIU PRIVAT	59	1571(PARTIAL)	83763	83763	83763	Arabil	Intravilan	8.380,00	8380	-	-	1.525.160,00	1.525.160,00
1549	CLUJ	FLOREȘTI	UNIVERSITATEA DE ȘTIINȚE AGRICOLE ȘI MEDICINA VETERINARĂ CLUJ NAPOCA - DOMENIU PRIVAT	59	1571(PARTIAL)	83762	83762	83762	Arabil	Intravilan	165,00	165	-	-	32.175,00	32.175,00
1550	CLUJ	FLOREȘTI	POLLUS TRANSILVANIA COMPANIE DE INVESTIȚII SA	-	4622/3/1	50336	50336	50336	Curți-construcții	Intravilan	277.011,00	1396	-	-	272.220,00	272.220,00
1551	CLUJ	FLOREȘTI	COMUNA FLOREȘTI *)	59	1573	-	-	-	Fânețe	Intravilan	33,00	33	-	-	6.435,00	6.435,00
1552	CLUJ	FLOREȘTI	RACZ PISTA MELINDA,RACZ PISTA ARPAD	-	65034	65034	65034	65034	Pașune	Intravilan	2.676,00	902	-	-	175.890,00	175.890,00
1553	CLUJ	FLOREȘTI	UNIVERSITATEA DE ȘTIINȚE AGRICOLE ȘI MEDICINA VETERINARĂ CLUJ NAPOCA - DOMENIU PRIVAT	59	1569(PARTIAL)	83792	83792	83792	Arabil	Intravilan	1.864,00	445	-	-	86.775,00	86.775,00
1554	CLUJ	FLOREȘTI	UNIVERSITATEA DE ȘTIINȚE AGRICOLE ȘI MEDICINA VETERINARĂ CLUJ NAPOCA - DOMENIU PRIVAT	59	1569(PARTIAL)	83790	83790	83790	Arabil	Intravilan	32.135,00	19534	-	-	3.555.188,00	3.559.088,00
												0	Anexă S = 12 mp	3.900,00		
1555	CLUJ	FLOREȘTI	UNIVERSITATEA DE ȘTIINȚE AGRICOLE ȘI MEDICINA VETERINARĂ CLUJ NAPOCA - DOMENIU PRIVAT	59	1569(PARTIAL)	83791	83791	83791	Arabil	Intravilan	4.350,00	4350	-	-	791.700,00	791.700,00
1556	CLUJ	FLOREȘTI	DOMUL URBAN CONSTRUCT SRL SPAN CARMEN CRENGUȚA, DRĂGANUȚA PAUL STACU	-	70839	70839	70839	70839	Arabil	Intravilan	249,00	14	-	-	2.730,00	3.778,32
												0	Impejorative L = 7,41 ml, H = 1,70 m	1.048,32		

1557	CLUJ	FLOREȘTI	DOMUS URBAN CONSTRUCT SRL, SPAN CARMEN CRENGUȚA, DRĂGANUȚA PAUL STAIU	-	-	70839	70839	Arabil	Intravilan	249,00	50	-	-	9.750,00	15.146,98
								Curți-construcții	Intravilan	6.153,00	1830	-	-	356.850,00	
											0	-	20.175,79		
												-	33.874,10		
												-	15.600,00		
												-	21.125,00		1.840.821,89
												-	666.906,00		
												-	78.244,40		
												-	508.588,60		
												-	159.464,00		
												-	1.755,00		6.048,90
1558	CLUJ	FLOREȘTI	UNIVERSITATEA DE ȘTIINȚE AGRICOLE ȘI MEDICINA VETERINARĂ CLUJ NAPOCA - DOMENIU PRIVAT	-	-	56655	56655	Arabil	Intravilan	572,00	9	-	-	1.755,00	
											0	-	4.293,90		
1559	CLUJ	FLOREȘTI	COMUNA FLOREȘTI - DOMENIU PRIVAT	-	-	77429	77429	Arabil	Intravilan	44.428,00	15	-	-	2.925,00	2.925,00
1560	CLUJ	FLOREȘTI	METRO CASH & CARRY ROMANIA SRL	-	-	80093	80093	Curți-construcții	Intravilan	1.299,00	463	-	-	90.285,00	1.598.415,00
1561	CLUJ	FLOREȘTI	FRUȘAN MIHAI EMIL	-	-	51235	51235	Arabil	Intravilan	-	0	-	1.508.130,00		
1562	CLUJ	FLOREȘTI	UNIVERSITATEA DE ȘTIINȚE AGRICOLE ȘI MEDICINA VETERINARĂ CLUJ NAPOCA - DOMENIU PRIVAT	58	1542(PARTIAL)	83783	83783	Livezi	Intravilan	95.345,00	2886	-	-	525.252,00	537.331,56
											0	-	12.079,56		

1563	CLUJ	FLOREȘTI	ELBORIS COM SRL	-	50783	50783	50783	Curți-construcții	Intravilan	15.938,00	1112	-	-	216.840,00	1.397.193,46	
											0	40.791,66	-			
												548.736,00	-			
												170.801,80	-			
												420.036,00	-			
								Curți-construcții	Intravilan	24.493,00	2339	-	-	456.105,00		
											0	109.989,98	-			
												274.950,00	-			
												17.350,00	-		1.934.893,58	
												235.066,00	-			
												821.238,60	-			
								Curți-construcții	Intravilan	955,00	113	-	-	22.053,00	22.053,00	
								Curți-construcții	Intravilan	1.310,00	117	-	-	22.815,00	22.815,00	
								Curți-construcții	Intravilan	3.880,00	83	-	-	16.185,00	16.185,00	
								Arabil	Intravilan	71	71	-	-	13.845,00	13.845,00	
								Curți-construcții	Intravilan	800,00	176	-	-	34.320,00		
											0	16.870,39	-		128.524,79	
												77.334,40	-			
								Arabil	Intravilan	2.486,00	71	-	-	13.845,00		
											0	-	-		45.042,40	
												311.097,40	-			
1564	CLUJ	FLOREȘTI	DUMITRAS DANIEL PAVEL DUMITRAS LIDIA IRINA BEJAN CONSTANTIN MARIUS BEJAN CRISTINA	-	50135	50135	50135									
1565	CLUJ	FLOREȘTI	WEST STILAPART SRL	-	79233	79233	79233	Curți-construcții	Intravilan	955,00	113	-	-	22.053,00	22.053,00	
1566	CLUJ	FLOREȘTI	WEST STILAPART SRL	-	80254	80254	80254	Curți-construcții	Intravilan	1.310,00	117	-	-	22.815,00	22.815,00	
1567	CLUJ	FLOREȘTI	TANȚIU OCTAVIAN IOAN, CIHLIȚA VOIREL MARCEL, DUCA RAZVAN CLAUDIU	-	84905	84905	84905	Curți-construcții	Intravilan	3.880,00	83	-	-	16.185,00	16.185,00	
1568	CLUJ	FLOREȘTI	COMUNA FLOREȘTI *)	58	-	-	-	Arabil	Intravilan	71	71	-	-	13.845,00	13.845,00	
1569	CLUJ	FLOREȘTI	PAROHIA CU HRAMUL "SFANTUL PROOROC DANIEL" - DOMENIU PRIVAT	-	51399	51399	51399	Curți-construcții	Intravilan	800,00	176	-	-	34.320,00		
1570	CLUJ	FLOREȘTI	COMUNA FLOREȘTI - DOMENIUL PRIVAT MIXT LOGISTIC SRL BILASCO STEFAN, ITALIA TILES SRL, MUREȘAN IOAN, MUREȘAN ALEXANDRINA IULIA	-	53036	53036	53036	Arabil	Intravilan	2.486,00	71	-	-	13.845,00		

1571	CLUJ	FLOREȘTI	<p>MIXT LOGISTIC SRL,RĂDULESCU VOICHTA DANIELA,RĂDULESCU CRISAN RADU,FLOREA BOGDAN IONUT,FLOREA DIANA,LUCA IONEL,LUCA NICOLETA,POP CAUCEAN ALINA DANIELA,POP CLAUDIA CRISTINA,POP FLORIN DANIEL,NASU GHEORGHE,MUREȘAN BOGDAN MIHAI,MUREȘAN MARIANA GEANINA,TURDEAN DANIEL CLAUDIU,RĂTIU AUGUSTIN,RĂTIU MARIA,SĂLICEAN ALEXANDRU DRINA CORINA,BONDA CONSTANTIN,BONDA MARIA,PURCEL ANDREI RAZVAN,MOCAN IONEL,TIFREA IOAN VASILE,TIFREA VERONICA,BRLEA DANIELA,BONDA CRINA MONICA,SIMBOAN MARIA,HUSTI FLORIN,GABRIEL,HUSTI SIMONA DOMINICA,SCHIOP SORINA,SCHIOP CRISTIAN VASILE,GANEA VASILE,GANEA ROMANA IOANA,KADAR LORAND CSONGOR,KULCSAR ADRIANA SZEKELY IULIAN,NICOLAE,TALIHAN AMALIA,BIANCAP ANĂ CRISTIANA,CORNEA ROXANA ANA MARIA,GRAMA OVIDIU,GRAMA IOANA MIHAELA,TĂTĂRUL DELIA,BELEI GEANINA ROXANA,PETRAN VASILE DANUT,PETRAN GABRIELA RAMONA,DUMA SONIA,MIHALCEA RADU DANIEL,MIHALCEA LAVINIA VALERIA,DAN GABRIEL VASILE,FURDUI ANCA RAMONA,OLAH MARTIN,OLAH MELINDA,TOMOIAGA ȘTEFAN,TOMOIAGA CLAUDIA FLORENTINA,MARINA ILEANA,MOLDOVAN MONICA,MOLDOVAN VASILE,DORLEL,DUCA DAN OVIDIU,DUCA MELINDA,FELSEGH ALIN DUMITRU,FELSEGH COSMINA,ADRIANA,MĂTEAN VASILE,DUȚA COSMIN,COCȘI IOAN MARINEL,COCȘI VOICHTA,DREVE DAN IONUT,DREVE CORINA,RUS SIMONA IOANA,MOCAN LOREDANA CARINA,GAL ERNO,GAL ILEANA CLAUDIA,POZMOȘAN MARIA,POPA IOAN FLORIN,POPA DANIELA,SZOCȘ ALEXANDRU,SZOCȘ CRISTINA NOEMI,MUREȘAN BOGDAN SEPTIMIU,MUREȘAN EMILIA VICTORIA,MARC EMIL VASILE,RUS IOAN CĂLIN,RUS LAURA,IŁYES MARTIN,IŁYES CLAUDIA,UZARCIUC IOAN,UZARCIUC MARIA,MUNTEAN AURELIAN,MUNTEAN CAMELIA,FEDOR PATRICIA MIHAELA,RUSU ADINA IRINA,RUSU ANDREI,GĂVRILUT MARIUS VASILE,GĂVRILUT OANA CRISTINA,COROIAN PETRU,COROIAN MIRELA,POPA RALUCA TEODORA,POPA NICOLAE EDWARD,CIOȚEA COSMIN,CIOȚEA DIANA ALINA,BODĂ CSABA,KISS ALEXANDRU,KISS PARASCHIVA,VĂTCĂ IOSIF GABRIEL,ANGHEL DIANA,GHERASIM MARIUS ANDREI,GODIA GEORGEI,MUNTEANU EMIL,MUNTEANU VIORICA,BUTUC PAUL,BUTUC MANUELA,ITU COSMIN COSTELITU DANIELA ALINA,HRUȘCA VASILE,HRUȘCA MARIA,HUTTER ANDREEA,ANCA VLAD RADU,VEDEANU ELENA,MĂRGINEAN FLORIN,GABRIEL,CHIPURICI OTILIA LAURA,SĂBĂU RUXANDRA FLORIANA,CURCEA MIRCEA ADRIAN,CURCEA RALUCA DAMIANA,BULHAC VLADICIA,VINTAN IOANA FLORINA,HĂRAN CRISTIAN FLORIN VASILE,HĂRAN LUCIA IOANA,BRICIU ADRIAN MARIAN,DEMETER NICOLAE,DEMETER ELISABETA,FURDUI ANCA RAMONA,RĂDEANU CRISTIU,RĂDEANU ANDREEA,POP SANDA CORNELIA,PUSOK LĂSZLÓ LEVENTE,TUȘA MARIA LAURA,HOLTEX GRUP INVEST SRL,MALAI VICTOR,DREVE DAN IONUT,DREVE CORINA,ZOTICA MARIA,ZOTICA ADRIAN,VOLKOVSKI DANIELA</p>	62250	62250	62250	0	130	-	Post trabo S = 12 mp	14.040,00	-	25.350,00	108.059,81
								Platformă pavată S = 107 mp	47.015,80	-				
								Imprejmuire L = 34,93 ml H = 2,00 m	18.654,01	-				



1581	CLUJ	FLOREȘTI	CRISTAL TURISM SRL	-	-	73052	73052	73052	233	-	Platformă asfaltată și acces pavane subterană S = 220 mp	104,962,00	-	45.435,00	170.287,00	
1582	CLUJ	FLOREȘTI	SOCIETATEA CRISTAL TURISM SRL CRAIUNEAN DAN GRIGORE BALAZS SZILÁRD BALAZS SARAPATIN ELAVIA ELIZAMAN RADU CRISTIAN AMAN MARIA LUCIA MIHAILĂ PAUL ANDREI MIHAILĂ ANDREEA ELENA DANIEL TANK SRL ROTHEAN DIUMITRU VASILE POTEAN ELGENIA ISAI ELORIN CRISTIAN ISAI GABRIELA KALO EDINA REMYA HANES DAN SOREN HANES SIMONA CORCHIS ELGEN CORCHIS ILEANA GHERMAN SOREN GHERMAN MIHAILA COSTIN SOVAN RADU CRISTIAN GABOR CONSTANTIN BOK DANIELA ROBERTA MAIER OVIDIU MARIU MARGA CLAUDIA PACTA NICODIM DORIN TARKTA LIVIA CIOBAN VASILE OVIDIU CIOBAN MAGDALENA POP MIRCEA POP ANCA ADUMAS SERGIU IMPEX SRL CIUPE IONUT ANDREI CIUPE CORNELIA TEODORA KRCHITA KARMEN GABRIELA NETEDU DELIA MARIA VASI SERGIU IOAN VASI DUANA MAMA YASSIN WELBONANCA DANIEL CONSTANTIN BOANCA MARGELA FLORENTINA MIHAILANGHE CLAUDIU CONSTANTIN BUGNAR RARES MARCEL IOECA ROMANA CRISTINA PETRICEA MIHAI DAN	-	79877	79877	79877	79877	88	0	8.787,00	Platformă asfaltată și acces pavane subterană S = 88 mp	41.984,80	-	17.160,00	59.144,80
1583	CLUJ	FLOREȘTI	SOCIETATEA CRISTAL TURISM SRL	-	-	84267	84267	84267	4	-	-	-	780,00	2.688,40		
1584	CLUJ	FLOREȘTI	SOCIETATEA CRISTAL TURISM SRL BEBEPHARM SRL SAINT VIA SRL NEWS AB INSTAL SRL VIZA SEND SRL SCALOTEC SRL ALTON CONSTRUCTIONS & SERVICES SRL ANDREI MIR SRL PROCOPCU C TIBERIU SEXTIL PROCOPCU SIMONA CORINA SALANTĂ LILIANA SALANTĂ IULIAN IOAN PROGIS CONSULTING SRL COȘKUN PETRUȚA CRINA	-	80382	80382	80382	2	0	329,00	-	1.908,40	-	390,00	1.344,20	
1585	CLUJ	FLOREȘTI	SOCIETATEA CRISTAL TURISM SRL	-	-	84267	84267	84267	2	-	-	-	390,00	1.344,20		
1586	CLUJ	FLOREȘTI	COMUNA FLOREȘTI - DOMENIUL PRIVAT	-	-	73176	73176	73176	2	-	-	954,20	-	390,00	1.344,20	
1587	CLUJ	FLOREȘTI	COMUNA FLOREȘTI - DOMENIUL PRIVAT	-	-	73206	73206	73206	104	254,00	-	496,18,40	-	20.280,00	83.461,16	
1588	CLUJ	FLOREȘTI	COMUNA FLOREȘTI - DOMENIUL PRIVAT	-	-	55117	55117	55117	0	1.287,00	-	387.882,30	-	236.145,00	624.027,30	

1589	CLUJ	FLOREȘTI	SOMESUL CALD PRODUCTIE SRL, CRISTAL TURISM SRL, HORIA AURELIA, JURASCUTIC RUSLAN OSTAP ROMAN, JURASCUTIC SILVIA, PALFI SZILARD GYOZO, CONDRAT ILEANA DANIELA, GRIGORAS DOINITA, DEAC ALEXANDRU LAVELAS SRL, VALIFLOR SRL, PROGIS CONSULTING SRL, POPA LAURA IOANA, MAN IOAN, MAN ILEANA ROS TRAIAN, MIU IONUT, MIU DANIELA, RUSU FLAVIU CLAUDIU, RUSU MARIA ALEXANDRA, ZSIGMOND ATTILA ANDREI, ZSIGMOND DELIA TAMARA, JOVAN JEAN LUCIAN, SERBAN DONEL, SERBAN FELICIA DOINA, MIRON DARIUS EMILIAN, MIRON ALEXANDRA, SAUCINTANU MARCEL, DORIN SAUCINTANU ELENA, GROZAV ADRIAN, GROZAV IOANA, HAUREȘ MIRELA MIHAELA	-	70409	Fânete	Intravilan	8.224,00	355	-	Plafonată paravată S = 335 mp	169.370,50	-	69.225,00	238.595,50
1590	CLUJ	FLOREȘTI	SOMESUL CALD PRODUCTIE SRL, CRISTAL TURISM SRL, HORIA AURELIA, JURASCUTIC RUSLAN OSTAP ROMAN, JURASCUTIC SILVIA, PALFI SZILARD GYOZO, CONDRAT ILEANA DANIELA, GRIGORAS DOINITA, DEAC ALEXANDRU LAVELAS SRL, VALIFLOR SRL, PROGIS CONSULTING SRL, POPA LAURA IOANA, MAN IOAN, MAN ILEANA ROS TRAIAN, MIU IONUT, MIU DANIELA, RUSU FLAVIU CLAUDIU, RUSU MARIA ALEXANDRA, ZSIGMOND ATTILA ANDREI, ZSIGMOND DELIA TAMARA, JOVAN JEAN LUCIAN, SERBAN DONEL, SERBAN FELICIA DOINA, MIRON DARIUS EMILIAN, MIRON ALEXANDRA, SAUCINTANU MARCEL, DORIN SAUCINTANU ELENA, GROZAV ADRIAN, GROZAV IOANA, HAUREȘ MIRELA MIHAELA	-	65046	Fânete	Intravilan	1.198,00	196	-	-	93.511,60	-	38.220,00	131.731,60
1591	CLUJ	FLOREȘTI	BRIOTEX IMPEX SRL, ITALIA TILES SRL	-	55116	Arabil	Intravilan	30.000,00	2542	-	-	-	462.644,00	471.462,12	
1592	CLUJ	FLOREȘTI	FLOR APARTMENTS SRL	-	62621	Fânete	Extravilan	92,00	92	-	-	8.818,12	299,00	20.140,64	
1593	CLUJ	FLOREȘTI	FLOR APARTMENTS SRL	-	66989	Fânete	Intravilan	430,00	73	-	-	19.841,64	14.233,00	29.978,91	



1594	CLUJ	FLOREȘTI	RUIAN MARIUS PETRUCIUAN EUNIKA	-	-	70592	70592	70892	Făețe	Extravilan	2.856,00	3	-	-	9,75	10.697,31
1595	CLUJ	FLOREȘTI	COMUNA FLOREȘTI *)	20	502	-	-	-	Făețe	Extravilan	138,00	138	-	-	448,50	10.269,74
1596	CLUJ	FLOREȘTI	COMUNA FLOREȘTI *)	20	502	-	-	-	Făețe	Extravilan	120,00	120	-	-	390,00	14.057,81
1597	CLUJ	FLOREȘTI	MERCE REAL ESTATE SRL	-	-	50060	50060	50060	Curți-construcții	Intravilan	3.010,00	39	-	-	7.605,00	17.886,96
1598	CLUJ	FLOREȘTI	COMUNA FLOREȘTI *)	59	1569	-	-	-	Arabi	Intravilan	85,00	85	-	-	16.375,00	26.467,58
<b>Total:</b>													<b>3.349.870,42</b>	<b>968.071.478,00</b>	<b>1.053.731.238,99</b>	

Notă: \*) Pentru posesiile nr. crt. 20, 24, 117, 124, 150, 177, 191, 192, 193, 194, 212, 215, 217, 218, 219, 221, 224, 229, 240, 249, 250, 266, 269, 270, 271, 283, 284, 310, 324, 333, 340, 341, 350, 353, 356, 361, 367, 370, 379, 384, 386, 393, 401, 405, 407, 412, 442, 448, 461, 468, 469, 474, 478, 481, 498, 518, 521, 523, 527, 533, 537, 538, 539, 541, 542, 543, 545, 547, 551, 560, 562, 564, 573, 583, 589, 596, 601, 603, 605, 615, 624, 640, 643, 645, 651, 654, 659, 663, 664, 666, 669, 676, 682, 686, 690, 705, 707, 740, 751, 753, 756, 764, 766, 771, 775, 785, 790, 793, 798, 799, 813, 817, 819, 850, 853, 854, 878, 893, 894, 897, 901, 916, 923, 947, 975, 977, 988, 1035, 1045, 1049, 1070, 1072, 1076, 1078, 1079, 1091, 1094, 1097, 1099, 1102, 1105, 1116, 1131, 1137, 1148, 1157, 1166, 1168, 1169, 1174, 1177, 1180, 1181, 1201, 1202, 1203, 1206, 1207, 1208, 1210, 1211, 1212, 1213, 1214, 1215, 1216, 1217, 1218, 1219, 1220, 1221, 1222, 1223, 1224, 1225, 1226, 1227, 1228, 1229, 1230, 1231, 1232, 1233, 1234, 1235, 1236, 1237, 1238, 1239, 1240, 1241, 1242, 1243, 1244, 1245, 1246, 1247, 1248, 1249, 1250, 1251, 1252, 1253, 1254, 1255, 1256, 1257, 1258, 1259, 1260, 1262, 1263, 1266, 1271, 1273, 1277, 1279, 1282, 1286, 1288, 1294, 1296, 1299, 1300, 1308, 1311, 1313, 1325, 1326, 1328, 1328, 1340, 1351, 1355, 1358, 1364, 1368, 1372, 1378, 1384, 1393, 1395, 1399, 1401, 1405, 1408, 1416, 1419, 1434, 1437, 1444, 1448, 1450, 1452, 1453, 1456, 1457, 1458, 1461, 1464, 1466, 1467, 1494, 1497, 1533, 1537, 1542, 1544, 1551, 1568, 1595, 1596 și 1598 este titlul dreptului de proprietate este unitatea - administrativ - teritorială, terenurile în care sunt la dispoziția comisarilor de fond funciar, astfel cum reiese din evidențele unităților administrativ-teritoriale.

## Anexa nr. 3

## LISTA

cuprinzând imobilele proprietate publică a statului care fac parte din coridorul de expropriere al lucrării de utilitate publică de interes național „Drum Transregio Feleac TR 35, Etapa I Centura Metropolitană TR 35 și Drumuri de Legătură”, raza localităților Apahida, Baciu, Cluj – Napoca, Florești și Feleacu, din județul Cluj

Nr. Crt.	Județ	U.A.T.	Denumirea proprietarului / deținătorului dreptului de administrare	Tarla	Nr. Top.	Parcelă	Categorie folosință	Nr. Carte funciară	IE/ Nr. Cad. Vechi	Intravilan/ Extravilan	Suprafață totală teren [mp]	Suprafață supusă transferului [mp]	Suprafață construită afectată (mp) / (ml)
0	1	2	3	4	5	6	7	8	9	10	11	12	
1	CLUJ	APAHIDA	STATUL ROMÂN, ÎN ADMINISTRAREA MINISTERULUI TRANSPORTURILOR ȘI INFRASTRUCTURII ȘI ÎN CONCESIUNEA COMPANIEI NAȚIONALE DE ADMINISTRARE A INFRASTRUCTURII RUTIERE S.A.	-	54166	-	Drum	54166	-	Extravilan	44.581,00	37.481,00	-
2	CLUJ	APAHIDA	STATUL ROMÂN, ÎN ADMINISTRAREA MINISTERULUI TRANSPORTURILOR ȘI INFRASTRUCTURII ȘI ÎN CONCESIUNEA COMPANIEI NAȚIONALE DE ADMINISTRARE A INFRASTRUCTURII RUTIERE S.A.	-	55932	-	Drum	55932	-	Extravilan	477.394,00	16.033,00	-
3	CLUJ	BACIU	STATUL ROMÂN, ÎN ADMINISTRAREA MINISTERULUI TRANSPORTURILOR ȘI INFRASTRUCTURII ȘI ÎN CONCESIUNEA COMPANIEI NAȚIONALE DE ADMINISTRARE A INFRASTRUCTURII RUTIERE - S.A.	-	-	2616	Drum	-	-	Intravilan	6.545,00	6.544,00	-
4	CLUJ	BACIU	STATUL ROMÂN, ÎN ADMINISTRAREA ADMINISTRAȚIEI NAȚIONALE APELE ROMÂNE, PRIN ADMINISTRAȚIA BAZINALĂ DE APĂ SOMEȘ-TISA	90	-	2924	Ape curgătoare	-	-	Intravilan	884,00	884,00	-
5	CLUJ	BACIU	STATUL ROMÂN, ÎN ADMINISTRAREA MINISTERULUI TRANSPORTURILOR ȘI INFRASTRUCTURII, PRIN COMPANIA NAȚIONALĂ DE CĂI FERATE "CFR" S.A.	-	61397	-	Căi ferate	61397	-	Extravilan	230.155,00	1.065,00	-

6	CLUJ	CLUJ-NAPOCA	STATUL ROMÂN, ÎN ADMINISTRAREA MINISTERULUI TRANSPORTURILOR ȘI INFRASTRUCTURII ȘI ÎN CONCESIUNEA COMPANIEI NAȚIONALE DE ADMINISTRARE A INFRASTRUCTURII RUTIERE - S.A.	CARTIER SOMEȘENI	282145	-	-	Livadă	282145	-	Intravilan	9,00	9,00	-
7	CLUJ	CLUJ-NAPOCA	STATUL ROMÂN, ÎN ADMINISTRAREA STAȚIUNII DE CERCETĂRI AGRONOMICE CLUJ	80	21570/1/I	-	-	Pășune	280187	-	Intravilan	56.136,00	62.303,00	-
8	CLUJ	CLUJ-NAPOCA	STATUL ROMÂN, ÎN ADMINISTRARE REGIEI NAȚIONALE A PĂDURILOR ROMSILVA	UP II Făget-Chimteni	-	UA14	-	Pădure	-	-	Intravilan	406,00	406,00	-
9	CLUJ	CLUJ-NAPOCA	STATUL ROMÂN, ÎN ADMINISTRAREA CNTEE TRANSELECTRICA S.A.	122	-	7022	-	Curți construcții	-	-	Intravilan	20,00	20,00	-
10	CLUJ	CLUJ-NAPOCA	STATUL ROMÂN, ÎN ADMINISTRAREA CNTEE TRANSELECTRICA S.A.	122	-	7022	-	Curți construcții	-	-	Intravilan	20,00	20,00	-
11	CLUJ	CLUJ-NAPOCA	STATUL ROMÂN, ÎN ADMINISTRAREA CNTEE TRANSELECTRICA S.A.	122	-	7022	-	Curți construcții	-	-	Intravilan	28,00	28,00	-
12	CLUJ	CLUJ-NAPOCA	STATUL ROMÂN, ÎN ADMINISTRAREA CNTEE TRANSELECTRICA S.A.	122	-	7022	-	Curți construcții	-	-	Intravilan	28,00	28,00	-
13	CLUJ	CLUJ-NAPOCA	STATUL ROMÂN, ÎN ADMINISTRAREA UNIVERSITĂȚII DE ȘTIINȚE AGRICOLE ȘI MEDICINĂ VETERINARĂ CLUJ-NAPOCA	-	329258	-	-	Livadă	329258	-	Intravilan	243,00	259.492,00	-
14	CLUJ	CLUJ-NAPOCA	STATUL ROMÂN, ÎN ADMINISTRAREA UNIVERSITĂȚII DE ȘTIINȚE AGRICOLE ȘI MEDICINĂ VETERINARĂ CLUJ-NAPOCA	-	326845	-	-	Curți construcții	326845	-	Intravilan	194,00	1.500,00	-
15	CLUJ	CLUJ-NAPOCA	STATUL ROMÂN, ÎN ADMINISTRAREA UNIVERSITĂȚII DE ȘTIINȚE AGRICOLE ȘI MEDICINĂ VETERINARĂ CLUJ-NAPOCA	-	329258	-	-	Livadă	329258	-	Intravilan	20.247,00	259.492,00	-

16	CLUJ CLUJ	CLUJ- NAPOCA	STATUL ROMÂN, ÎN ADMINISTRAREA UNIVERSITĂȚII DE ȘTIINȚE AGRICOLE ȘI MEDICINĂ VETERINARĂ CLUJ-NAPOCA	-	329258	-	-	Drum	329258	-	Intravilan	1.241,00	1.241,00	-
17	CLUJ CLUJ	CLUJ- NAPOCA	STATUL ROMÂN, ÎN ADMINISTRAREA UNIVERSITĂȚII DE ȘTIINȚE AGRICOLE ȘI MEDICINĂ VETERINARĂ CLUJ-NAPOCA	-	329258	-	-	Livadă	329258	-	Intravilan	7.381,00	259.492,00	-
18	CLUJ CLUJ	CLUJ- NAPOCA	STATUL ROMÂN, ÎN ADMINISTRAREA UNIVERSITĂȚII DE ȘTIINȚE AGRICOLE ȘI MEDICINĂ VETERINARĂ CLUJ-NAPOCA	-	332139	-	-	Livadă	332139	-	Intravilan	37.249,00	948.886,00	-
19	CLUJ CLUJ	CLUJ- NAPOCA	STATUL ROMÂN, ÎN ADMINISTRAREA UNIVERSITĂȚII DE ȘTIINȚE AGRICOLE ȘI MEDICINĂ VETERINARĂ CLUJ-NAPOCA	-	332139	-	-	Livadă	332139	-	Intravilan	5.267,00	948.886,00	-
20	CLUJ CLUJ	CLUJ- NAPOCA	STATUL ROMÂN, ÎN ADMINISTRAREA MINISTERULUI TRANSPORTURILOR ȘI INFRASTRUCTURII, PRIN COMPANIA NAȚIONALĂ DE CĂI FERATE "CFR" - S.A	142	-	-	-	Cale ferată	-	-	Intravilan	1.452,00	1.452,00	-
21	CLUJ CLUJ	CLUJ- NAPOCA	STATUL ROMÂN, ÎN ADMINISTRAREA MINISTERULUI TRANSPORTURILOR ȘI INFRASTRUCTURII ȘI ÎN CONCESIUNEA COMPANIEI NAȚIONALE DE ADMINISTRARE A INFRASTRUCTURII RUTIERE - S.A.	47	-	2754	-	Drum	-	-	Intravilan	17.079,00	17.079,00	-
22	CLUJ CLUJ	CLUJ- NAPOCA	STATUL ROMÂN, ÎN ADMINISTRAREA MINISTERULUI TRANSPORTURILOR ȘI INFRASTRUCTURII ȘI ÎN CONCESIUNEA COMPANIEI NAȚIONALE DE ADMINISTRARE A INFRASTRUCTURII RUTIERE - S.A.	-	280808	-	-	Drum	280808	-	Intravilan	46.561,00	46.478,00	-
23	CLUJ CLUJ	CLUJ- NAPOCA	STATUL ROMÂN, ÎN ADMINISTRAREA REGIEI NAȚIONALE A PĂDURILOR ROMSILVA	UP II Făget- Chinteni	-	UA16A	-	Pădure	-	-	Intravilan	929,00	929,00	-

24	CLUJ	CLUJ-NAPOCA	STATUL ROMÂN, ÎN ADMINISTRAREA REGIEI NAȚIONALE A PĂDURILOR ROMSILVA	UP II Făget-Chimteni	-	UA16B	Pădure	-	-	Intravilan	31.720,00	31.720,00	-
25	CLUJ	CLUJ-NAPOCA	STATUL ROMÂN, ÎN ADMINISTRAREA REGIEI NAȚIONALE A PĂDURILOR ROMSILVA	UP II Făget-Chimteni	-	UA14	Pădure	-	-	Intravilan	8.227,00	8.227,00	-
26	CLUJ	CLUJ-NAPOCA	STATUL ROMÂN, ÎN ADMINISTRAREA REGIEI NAȚIONALE A PĂDURILOR ROMSILVA	UP II Făget-Chimteni	-	UA1A	Pădure	-	-	Intravilan	350,00	350,00	-
27	CLUJ	CLUJ-NAPOCA	STATUL ROMÂN, ÎN ADMINISTRAREA REGIEI NAȚIONALE A PĂDURILOR ROMSILVA	UP II Făget-Chimteni	-	UA1A	Pădure	-	-	Intravilan	21.968,00	21.968,00	-
28	CLUJ	CLUJ-NAPOCA	STATUL ROMÂN, ÎN ADMINISTRAREA REGIEI NAȚIONALE A PĂDURILOR ROMSILVA	UP II Făget-Chimteni	-	UA1B	Pădure	-	-	Intravilan	9.777,00	9.777,00	-
29	CLUJ	CLUJ-NAPOCA	STATUL ROMÂN, ÎN ADMINISTRAREA AGENȚIEI DOMENIILOR STATULUI	-	335355	-	Arabil	-	335355	Intravilan	4.801,00	2.138,00	-
30	CLUJ	CLUJ-NAPOCA	STATUL ROMÂN, ÎN ADMINISTRAREA CONSILIULUI LOCAL AL MUNICIPIULUI CLUJ-NAPOCA	-	279907	-	Curți-construcții	-	279907	Intravilan	3.500,00	2,00	-
31	CLUJ	CLUJ-NAPOCA	STATUL ROMÂN, ÎN ADMINISTRAREA MINISTERULUI TRANSPORTURILOR ȘI INFRASTRUCTURII ȘI ÎN CONCESIUNEA COMPANIEI NAȚIONALE DE ADMINISTRARE A INFRASTRUCTURII RUTIERE - S.A.	-	284843	-	Arabil	-	284843	Intravilan	161,00	159,00	-
32	CLUJ	CLUJ-NAPOCA	STATUL ROMÂN, ÎN ADMINISTRAREA MINISTERULUI TRANSPORTURILOR ȘI INFRASTRUCTURII ȘI ÎN CONCESIUNEA COMPANIEI NAȚIONALE DE ADMINISTRARE A INFRASTRUCTURII RUTIERE - S.A.	-	281547	-	Arabil	-	281547	Intravilan	1198	1.198,00	-

33	CLUJ	FELEACU	STATUL ROMÂN, ÎN ADMINISTRAREA MINISTERULUI TRANSPORTURILOR ȘI INFRASTRUCTURII ȘI ÎN CONCESIUNEA COMPANIEI NAȚIONALE DE ADMINISTRARE A INFRASTRUCTURII RUTIERE - S.A.	-	61364	-	-	-	61364	-	Drum	-	Intravilan	45.253,00	9.573,00	-
													Extravilan	99.032,00	0,00	-
34	CLUJ	FELEACU	STATUL ROMÂN, ÎN ADMINISTRAREA MINISTERULUI TRANSPORTURILOR ȘI INFRASTRUCTURII ȘI ÎN CONCESIUNEA COMPANIEI NAȚIONALE DE ADMINISTRARE A INFRASTRUCTURII RUTIERE - S.A.	-	61808	-	-	-	61808	-	Curți-construcții	-	Intravilan	504,00	3,00	-
35	CLUJ	FLOREȘTI	STATUL ROMÂN, ÎN ADMINISTRAREA MINISTERULUI APĂRĂRII NAȚIONALE	57	-	1515	-	-	-	-	Drum	-	Intravilan	106,00	106,00	Împrejmuire L = 109,16 ml
36	CLUJ	FLOREȘTI	STATUL ROMÂN, ÎN ADMINISTRAREA UNIVERSITĂȚII DE ȘTIINȚE AGRICOLE ȘI MEDICINĂ VETERINARĂ CLUJ-NAPOCA	-	84581	-	-	-	84581	-	Livadă	-	Intravilan	14.004,00	7,00	-
37	CLUJ	FLOREȘTI	STATUL ROMÂN, ÎN ADMINISTRAREA UNIVERSITĂȚII DE ȘTIINȚE AGRICOLE ȘI MEDICINĂ VETERINARĂ CLUJ-NAPOCA	-	84581	-	-	-	84581	-	Livadă	-	Intravilan	14.004,00	2.438,00	-
38	CLUJ	FLOREȘTI	STATUL ROMÂN ÎN ADMINISTRAREA UNIVERSITĂȚII DE ȘTIINȚE AGRICOLE ȘI MEDICINĂ VETERINARĂ CLUJ-NAPOCA	-	84581	-	-	-	84581	-	Livadă	-	Intravilan	14.004,00	2.559,00	-
39	CLUJ	FLOREȘTI	STATUL ROMÂN, ÎN ADMINISTRAREA MINISTERULUI SĂNĂTĂȚII	-	74100	-	-	-	74100	-	Curți-construcții	-	Extravilan	143.064,00	2.239,00	Împrejmuire L = 165,08 ml
<b>Total:</b>														<b>348.961,00</b>		

## Anexa nr. 4

## LISTA

cuprinzând imobilele proprietate publică a unităților administrativ-teritoriale care fac parte din coridorul de expropriere al lucrării de utilitate publică de interes național „Drum Transregio Feleac TR 35, Etapa I Centura Metropolitană TR 35 și Drumuri de Legătură”, situate pe raza localităților Apahida, Baci, Cluj – Napoca, Florești și Feleacu, din județul Cluj

Nr. Crt.	Județ	Unitatea administrativ-teritorială	Deținătorul dreptului de administrare imobil	Tarla	Nr. Topo	Parcelă	Categorie folosință	IE/ Nr. Cad. Vechi	CF/ CF vechi	Intravilan/ Extravilan	Suprafață totală [mp]	Suprafața supusă transferului (mp)	Suprafață construită afectate (mp)
0	1	2	3	4	5	6	7	8	9	10	11	12	13
1	CLUJ	APAHIDA	COMUNA APAHIDA	28	-	1054	Drum	-	-	Intravilan	262,00	262,00	-
2	CLUJ	APAHIDA	COMUNA APAHIDA	28	-	632	Drum	-	-	Intravilan	1.231,00	1.231,00	-
3	CLUJ	APAHIDA	COMUNA APAHIDA	28	-	1053	Canal	-	-	Intravilan	356,00	356,00	-
4	CLUJ	APAHIDA	COMUNA APAHIDA	-	64675	-	Drum	-	64675	Extravilan	7.938,00	74,00	-
5	CLUJ	APAHIDA	COMUNA APAHIDA	-	64675	-	Drum	-	64675	Extravilan	7.938,00	624,00	-
6	CLUJ	APAHIDA	COMUNA APAHIDA	-	64675	-	Drum	-	64675	Extravilan	7.938,00	586,00	-
7	CLUJ	BACIU	COMUNA BACIU	90	65074	-	Arabil	-	-	Intravilan	11.070,00	698,00	-
8	CLUJ	BACIU	COMUNA BACIU	91	-	2978	Fânețe	-	-	Intravilan	3.011,00	0,00	-
9	CLUJ	BACIU	COMUNA BACIU	91	-	2985	Drum	-	-	Extravilan	-	787,00	-
10	CLUJ	BACIU	COMUNA BACIU	96	-	3191	Drum	-	-	Extravilan	990,00	987,00	-
11	CLUJ	BACIU	COMUNA BACIU	UP II Făget-Chinteni	9	112/1	Drum	-	9	Extravilan	197,00	197,00	-
12	CLUJ	BACIU	COMUNA BACIU	97	-	3202	Drum	-	-	Extravilan	241,00	241,00	-
13	CLUJ	CLUJ-NAPOCA	MUNICIPIUL CLUJ-NAPOCA	-	338022	-	Drum	-	-	Intravilan	18.323,00	11.303,00	-
14	CLUJ	CLUJ-NAPOCA	MUNICIPIUL CLUJ-NAPOCA	142	21549/3	2291	Drum	-	-	Intravilan	646,00	646,00	-
15	CLUJ	CLUJ-NAPOCA	MUNICIPIUL CLUJ-NAPOCA	-	344919	-	Drum	-	-	Intravilan	113.164,00	23.143,00	-
16	CLUJ	CLUJ-NAPOCA	MUNICIPIUL CLUJ-NAPOCA	-	344919	-	Drum	-	-	Intravilan	113.164,00	8.325,00	-
17	CLUJ	CLUJ-NAPOCA	MUNICIPIUL CLUJ-NAPOCA	-	62276	-	Drum	-	-	Intravilan	18.323,00	7,00	-
18	CLUJ	CLUJ-NAPOCA	MUNICIPIUL CLUJ-NAPOCA	81	341257	4661	Drum	-	-	Intravilan	1.002,00	1.002,00	-
							Pășune	-	-	Intravilan	3.530,00	2.351,00	-
							-	-	-	-	-	-	Platformă asfaltată (teren de sport) S = 598 mp
19	CLUJ	CLUJ-NAPOCA	MUNICIPIUL CLUJ-NAPOCA	UP II Făget-Chinteni	282399	UA 16A	-	-	-	-	-	-	Împrejmuire L= 11,42 ml
							-	-	-	-	-	-	Platformă asfaltată S = 1753 mp

20	CLUJ	CLUJ-NAPOCA	MUNICIPIUL CLUJ-NAPOCA	UP II Făget-Chinteni	350524	UA2	Drum	-	-	Intravilan	1.054,00	472,00	-
21	CLUJ	CLUJ-NAPOCA	MUNICIPIUL CLUJ-NAPOCA	-	342141	-	Drum	-	-	Intravilan	51.489,00	2.513,00	-
22	CLUJ	CLUJ-NAPOCA	MUNICIPIUL CLUJ-NAPOCA	-	324764	-	Drum	-	-	Intravilan	12.804,00	3,00	-
23	CLUJ	CLUJ-NAPOCA	MUNICIPIUL CLUJ-NAPOCA	-	343568	-	Drum	-	-	Intravilan	107.934,00	9.211,00	-
24	CLUJ	CLUJ-NAPOCA	MUNICIPIUL CLUJ-NAPOCA	-	335861	-	Drum	-	-	Intravilan	6.629,00	1.138,00	-
25	CLUJ	CLUJ-NAPOCA	MUNICIPIUL CLUJ-NAPOCA	93 (CARTIER COLONIA BORHANCI)	338138	5454	Drum	-	-	Intravilan	22.536,00	896,00	-
26	CLUJ	CLUJ-NAPOCA	MUNICIPIUL CLUJ-NAPOCA	-	338083	-	Drum	-	-	Intravilan	59.209,00	3.569,00	-
27	CLUJ	CLUJ-NAPOCA	MUNICIPIUL CLUJ-NAPOCA	-	329259	-	Livadă	-	-	Intravilan	1.308,00	237,00	-
28	CLUJ	CLUJ-NAPOCA	JUDEȚUL CLUJ	-	327855	-	Livadă	-	-	Intravilan	169.700,00	33.831,00	-
29	CLUJ	CLUJ-NAPOCA	MUNICIPIUL CLUJ-NAPOCA	-	339692	-	Drum	-	-	Intravilan	29.565,00	2.861,00	-
30	CLUJ	CLUJ-NAPOCA	MUNICIPIUL CLUJ-NAPOCA	-	334801	-	Drum	-	-	Intravilan	42.260,00	5.788,00	-
31	CLUJ	CLUJ-NAPOCA	MUNICIPIUL CLUJ-NAPOCA	142	340240	-	Drum	-	-	Intravilan	13.034,00	617,00	-
32	CLUJ	CLUJ-NAPOCA	MUNICIPIUL CLUJ-NAPOCA	142	47 a, 421	-	Drum	-	-	Intravilan	5.446,00	5.446,00	-
33	CLUJ	CLUJ-NAPOCA	MUNICIPIUL CLUJ-NAPOCA	-	334801	-	Drum	-	-	Intravilan	42.260,00	1.415,00	-
34	CLUJ	CLUJ-NAPOCA	MUNICIPIUL CLUJ-NAPOCA	-	334801	-	Drum	-	-	Intravilan	42.260,00	427,00	-
35	CLUJ	CLUJ-NAPOCA	MUNICIPIUL CLUJ-NAPOCA	-	334801	-	Drum	-	-	Intravilan	42.260,00	19,00	-
36	CLUJ	CLUJ-NAPOCA	MUNICIPIUL CLUJ-NAPOCA	-	334801	-	Drum	-	-	Intravilan	42.260,00	4.924,00	-
37	CLUJ	CLUJ-NAPOCA	MUNICIPIUL CLUJ-NAPOCA	CARTIER MANASTUR	276896	-	Curți-construcții	-	-	Intravilan	485,00	485,00	-
38	Cluj	Cluj-Napoca	MUNICIPIUL CLUJ-NAPOCA	UP II Făget-Chinteni	350526	UA2	Drum	-	-	Intravilan	329,00	85,00	-
													Împrejmuire L = 78,38 ml



39	Cluj	Cluj-Napoca	MUNICIPIUL CLUJ-NAPOCA	-	270134	-	-	Fâneață	-	Intravilan	4.813,00	1.958,00	-	Împrejmuire L = 30,93 ml
40	Cluj	Cluj-Napoca	MUNICIPIUL CLUJ-NAPOCA	44 (CARTIER SOMESENI)	352457	-	-	Arabil	-	Intravilan	3.429,00	202,00	-	-
41	Cluj	Cluj-Napoca	MUNICIPIUL CLUJ-NAPOCA	CARTIER FAGET	319141	-	-	Fâneață	-	Intravilan	2.980,00	1.590,00	-	Platformă asfaltată S = 811 mp Zid de sprijin L = 43,81 ml Împrejmuire L = 16,06 ml
42	Cluj	Cluj-Napoca	MUNICIPIUL CLUJ-NAPOCA	CARTIER FAGET	319271	-	-	Fâneață	-	Intravilan	3.433,00	3.433,00	-	Platformă asfaltată S = 2002 mp Zid de sprijin L = 27,32 ml Platformă pavată S=208 mp Post trafo S = 12 mp Împrejmuire L = 180,26 ml
43	CLUJ	CLUJ-NAPOCA	MUNICIPIUL CLUJ-NAPOCA	81 (CARTIER MANASTUR)	346769	-	-	Drum	-	Intravilan	3.823,00	89,00	-	-
44	CLUJ	CLUJ-NAPOCA	MUNICIPIUL CLUJ-NAPOCA	CARTIER MANASTUR	276893	-	-	Curți- construcții	-	Intravilan	51.186,00	1.216,00	-	Împrejmuire L = 95,93 ml Panouri pentru încălzire apă S = 216 mp Anexă (cameră tehnică) S = 234 mp Platformă pavată S = 479 mp Platformă asfaltată S = 189 mp
45	CLUJ	FELEACU	COMUNA FELEACU	126	-	7331/2	-	Drum	-	Extravilan	200,00	200,00	-	-
46	CLUJ	FELEACU	COMUNA FELEACU	126	-	7331/2	-	Drum	-	Extravilan	106,00	106,00	-	-
47	CLUJ	FELEACU	COMUNA FELEACU	125	-	5162/1	-	Drum	-	Intravilan	25,00	25,00	-	-
48	CLUJ	FELEACU	COMUNA FELEACU	125	-	5162/1	-	Drum	-	Intravilan	25,00	25,00	-	-
49	CLUJ	FELEACU	COMUNA FELEACU	125	-	5162/1	-	Drum	-	Intravilan	469,00	469,00	-	-

50	CLUJ	FELEACU	COMUNA FELEACU	125	-	5162/1	Drum	-	-	Intravilan	49,00	49,00	-
51	CLUJ	FELEACU	COMUNA FELEACU	124	-	HS 7220/2	Ape curgătoare	-	-	Intravilan	2,00	2,00	-
52	CLUJ	FELEACU	COMUNA FELEACU	124	-	HS 7220/2	Ape curgătoare	-	-	Intravilan	148,00	148,00	-
53	CLUJ	FELEACU	COMUNA FELEACU	124	-	7215	Neproductiv	-	-	Intravilan	44,00	44,00	-
54	CLUJ	FELEACU	COMUNA FELEACU	124	-	7215	Neproductiv	-	-	Intravilan	884,00	884,00	-
55	CLUJ	FLOREȘTI	COMUNA FLOREȘTI	17	-	442	Ape curgătoare	-	-	Extravilan	32,00	32,00	-
56	CLUJ	FLOREȘTI	COMUNA FLOREȘTI	17	-	438	Ape curgătoare	-	-	Extravilan	2.192,00	2.192,00	-
57	CLUJ	FLOREȘTI	COMUNA FLOREȘTI	22	-	534	Drum	-	-	Extravilan	553,00	553,00	-
58	CLUJ	FLOREȘTI	COMUNA FLOREȘTI	22	-	530	Drum	-	-	Extravilan	237,00	237,00	-
59	CLUJ	FLOREȘTI	COMUNA FLOREȘTI	22	-	530	Drum	-	-	Extravilan	405,00	405,00	-
60	CLUJ	FLOREȘTI	COMUNA FLOREȘTI	22	-	535	Drum	-	-	Extravilan	1.212,00	1.212,00	-
61	CLUJ	FLOREȘTI	COMUNA FLOREȘTI	22	-	535	Drum	-	-	Extravilan	312,00	312,00	-
62	CLUJ	FLOREȘTI	COMUNA FLOREȘTI	22	-	527	Ape curgătoare	-	-	Extravilan	1407	1407	-
63	CLUJ	FLOREȘTI	COMUNA FLOREȘTI	21	-	519/1	Drum	-	-	Extravilan	219	219	-
64	CLUJ	FLOREȘTI	COMUNA FLOREȘTI	21	-	519/1	Drum	-	-	Extravilan	298	298	-
65	CLUJ	FLOREȘTI	COMUNA FLOREȘTI	20	-	514/1	Drum	-	-	Extravilan	1797	1797	-
66	CLUJ	FLOREȘTI	COMUNA FLOREȘTI	21	-	519/1	Drum	-	-	Intravilan	245	245	-
67	CLUJ	FLOREȘTI	COMUNA FLOREȘTI	20	-	497	Drum	-	-	Intravilan	1142	1142	-
68	CLUJ	FLOREȘTI	COMUNA FLOREȘTI	-	62361	-	Drum	62361	-	Intravilan	8701	3942	-
69	CLUJ	FLOREȘTI	COMUNA FLOREȘTI	-	83821	-	Drum	83821	-	Intravilan	39244	28542	-
70	CLUJ	FLOREȘTI	COMUNA FLOREȘTI	-	62276	-	Drum	62276	-	Intravilan	7157	5751	-
71	CLUJ	FLOREȘTI	COMUNA FLOREȘTI	57	-	1515	Drum	-	-	Intravilan	32	32	-
72	CLUJ	FLOREȘTI	COMUNA FLOREȘTI	57	-	1515	Drum	-	-	Intravilan	14	14	-
73	CLUJ	FLOREȘTI	COMUNA FLOREȘTI	57	-	1515	Drum	-	-	Intravilan	8	8	-
74	CLUJ	FLOREȘTI	COMUNA FLOREȘTI	57	-	1515	Drum	-	-	Intravilan	10	10	-
75	CLUJ	FLOREȘTI	COMUNA FLOREȘTI	57	-	1515	Drum	-	-	Intravilan	21	21	-
76	CLUJ	FLOREȘTI	COMUNA FLOREȘTI	59	-	1550	Drum	-	-	Intravilan	9628	9628	-
77	CLUJ	FLOREȘTI	COMUNA FLOREȘTI	59	-	1515	Drum	-	-	Intravilan	201	201	-
78	CLUJ	FLOREȘTI	COMUNA FLOREȘTI	59	-	1558	Drum	-	-	Intravilan	1032	1032	-
79	CLUJ	FLOREȘTI	COMUNA FLOREȘTI	-	77830	-	Drum	-	-	Intravilan	1891	748	-
80	CLUJ	FLOREȘTI	COMUNA FLOREȘTI	58	-	1538	Drum	-	-	Intravilan	40	40	-
81	CLUJ	FLOREȘTI	COMUNA FLOREȘTI	58	-	1538	Drum	-	-	Intravilan	74	74	-
82	CLUJ	FLOREȘTI	COMUNA FLOREȘTI	58	-	1538	Drum	-	-	Intravilan	7	7	-
83	CLUJ	FLOREȘTI	COMUNA FLOREȘTI	58	-	1538	Drum	-	-	Intravilan	19	19	-
84	CLUJ	FLOREȘTI	COMUNA FLOREȘTI	-	78544	-	Fânețe	-	-	Extravilan	42728	2132	Împrejmuire L = 106,22 ml
<b>Total:</b>											<b>199.663,00</b>		



---

---

**EDITOR: PARLAMENTUL ROMÂNIEI — CAMERA DEPUTAȚILOR**

---



„Monitorul Oficial” R.A., Str. Parcului nr. 65, sectorul 1, București; 012329  
C.I.F. RO427282, IBAN: RO55RNCB0082006711100001 BCR  
și IBAN: RO12TREZ7005069XXX000531 DTCMB (alocat numai persoanelor juridice bugetare)  
Tel. 021.318.51.29/150, fax 021.318.51.15, e-mail: [marketing@ramo.ro](mailto:marketing@ramo.ro), [www.monitoruloficial.ro](http://www.monitoruloficial.ro)  
Adresa Centrului pentru relații cu publicul este: șos. Panduri nr. 1, bloc P33, sectorul 5, București; 050651.  
Tel. 021.401.00.73, 021.401.00.78, e-mail: [concursurifp@ramo.ro](mailto:concursurifp@ramo.ro), [convocariaga@ramo.ro](mailto:convocariaga@ramo.ro)  
Pentru publicări, încărcați actele pe site, la: <https://www.monitoruloficial.ro>, secțiunea Publicări.

